

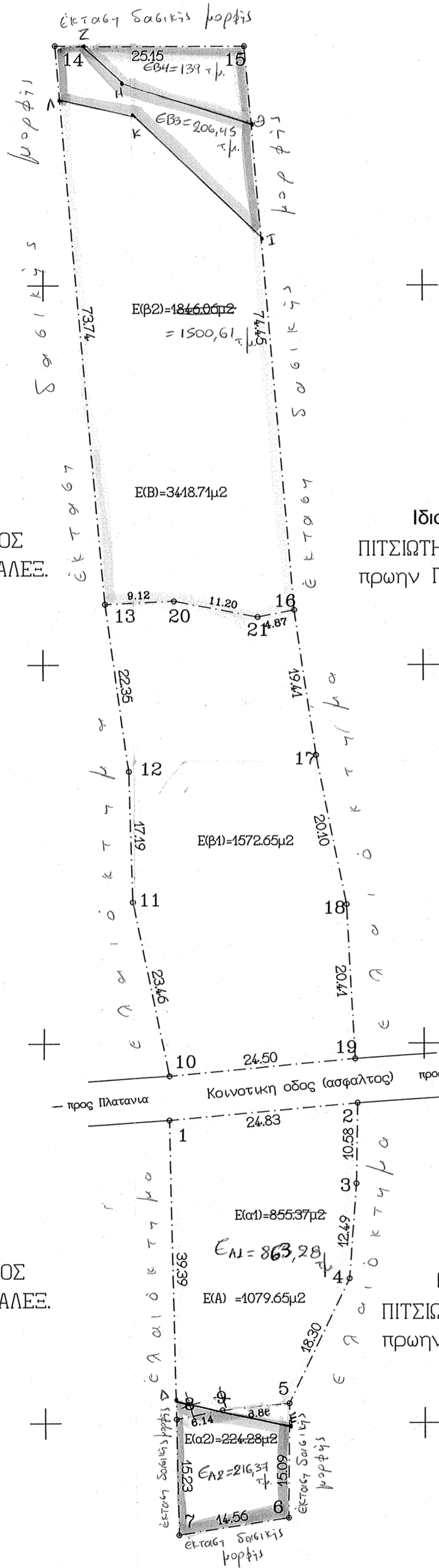

ΔΑΣΙΚΗ ΕΚΤΑΣΗ

Ιδιοκτησία
ΚΟΝΤΟΒΑΣ ΓΕΩΡΓΙΟΣ
πρωην ΚΟΝΤΟΒΑΣ ΑΛΕΞ.

Ιδιοκτησία
ΠΙΤΣΙΩΤΗΣ ΓΕΩΡΓΙΟΣ
πρωην ΓΑΙΤΑΝΑ ΔΗΜ.



Ιδιοκτησία
ΚΟΝΤΟΒΑΣ ΓΕΩΡΓΙΟΣ
πρωην ΚΟΝΤΟΒΑΣ ΑΛΕΞ.

Ιδιοκτησία
ΠΙΤΣΙΩΤΗΣ ΓΕΩΡΓΙΟΣ
πρωην ΓΑΙΤΑΝΑ ΔΗΜ.

ΘΕΩΡΕΙΤΑΙ

και βεβαιώνεται ότι το παρόν
σχεδ/μα ανήκει στο αριθμ.
294/1964/1-2-17 έγγραφό μας,
Βόλος 1-2-2017
Ο Δασάρχης Βόλου



Έγινε έλεγχος
Βόλος 30-1-2017
ΧΡΥΣΑΝΘΗ ΠΑΡΝΑΒΕΛΑ
ΜSc ΔΑΣΟΛΟΓΟΣ

ΔΑΣΙΚΗ ΕΚΤΑΣΗ

	x	y
1	440556.48	4333909.91
2	440581.21	4333912.16
3	440581.06	4333901.58
4	440580.10	4333889.13
5	440572.15	4333872.64
6	440572.04	4333857.55
7	440557.65	4333855.31
8	440557.32	4333870.54
9	440563.34	4333871.73
10	440556.52	4333915.72
11	440551.76	4333938.70
12	440551.21	4333955.88
13	440548.15	4333978.02
14	440541.50	4334051.66
15	440566.65	4334051.66
16	440573.05	4333977.28
17	440575.85	4333958.08
18	440579.84	4333938.38
19	440580.91	4333918.00
20	440557.26	4333978.44
21	440568.26	4333976.36

Α	440557.27	4333939.00
Ε	440572.13	4333901.46
Ζ	440545.06	4333902.44
Η	440560.32	4333904.36
Θ	440567.54	4333904.18
Ι	440568.23	4333906.17
Κ	440551.79	4333902.40
Λ	440542.15	4333904.33

Το παρόν αγροτεμάχιο είναι ενταχμένο στο κρατικό σύστημα συντεταγμένων ΕΓ.Σ.Α. 87 και η εξάρτησή πραγματοποιήθηκε με σύστημα G.P.S. και οι διαστάσεις και το εμβαδόν του οικοπέδου υπολογίστηκαν αναλυτικά από τις συντεταγμένες των κορυφών του.

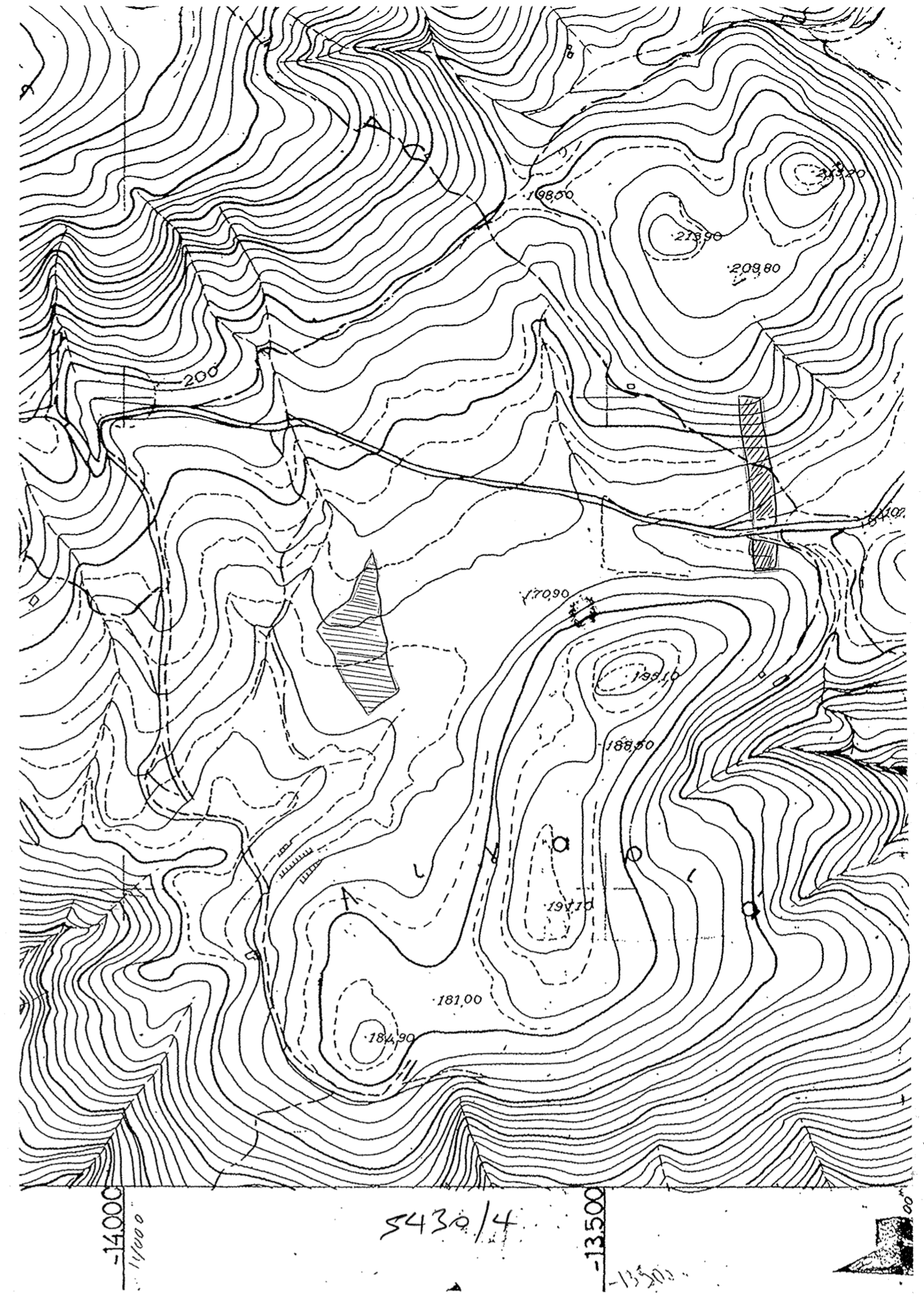

ΤΕΧΝΙΚΟ ΓΡΑΦΕΙΟ ΜΕΛΕΤΩΝ

ΒΛΑΜΠΟΥΛΟΣ ΠΑΝ. - ΝΑΚΟΣ ΒΑΣ. ΤΟΠΟΓΡΑΦΟΙ ΜΗΧΑΝΙΚΟΙ ΑΠ.Θ.
ΑΝΤΩΝΟΠΟΥΛΟΥ 168 ΒΟΛΟΣ ΤΗΛ. 6977655133

ΤΟΠΟΓΡΑΦΙΚΟ ΔΙΑΓΡΑΜΜΑ ΑΓΡΟΤΕΜΑΧΙΟΥ

ΙΔΙΟΚΤΗΤΗΣ : ΓΕΩΡΓΙΟΣ ΖΜΑΣ του ΙΩΑΝΝΟΥ

ΘΕΣΗ : "Καταβοθρα" ΔΗΜΟΥ ΝΟΤΙΟΥ ΠΗΛΙΟΥ (εκτός σχεδίου)

ΚΛΙΜΑΚΑ 1 : 500

ΟΡΙΑ : (Α) 1-2-3-4-5-6-7-8-1 (Β) 10-11-12-13-14-15-16-17-18-19-10

ΕΜΒΑΔΟ : Ε(Α)=1079.65μ2 Ε(Β)=3418.7μ2

ΥΠΕΥΘΥΝΗ ΔΗΛΩΣΗ

Ο υποχρεωμένος Γεωργιος Ζμας του Ιωαννου δηλωσ οτι τα αγροτεμαχιο με στοιχεια (Α) και (Β) τα ορια που εχω υλοποιησει στο εδαφος και που υπεδειξα στο μηχανικο ειναι τα πραγματικα.

ο ΔΗΛΩΩΝ ΙΔΙΟΚΤΗΤΗΣ

Β Ο Λ Ο Σ ΙΑΝΟΥΑΡΙΟΣ 2015

Ο ΣΥΝΤΑΞΑΣ
ΠΑΝΑΓΙΩΤΗΣ ΑΓΓ. ΒΛΑΜΠΟΥΛΟΣ
ΔΙΔΑΚΤΗΣ ΑΓΓ. ΤΟΠΟΓΡΑΦΟΙ ΜΗΧΑΝΙΚΟΙ ΑΠΘ
ΒΕΛΟΣ Τ.Ε.Ε. 2 ΑΡΧ. ΕΠΙΧΕΙΡΗΣΙΑ 44552
ΑΝΤΩΝΟΠΟΥΛΟΥ 168 ΒΟΛΟΣ ΤΗΛ. 31787
ΑΦΜ 97420493