

- 1). Ο πίνακας συντεταγμένων είναι στο προβολικό σύστημα ΕΓΣΑ 87.
 2). Η εξόφληση πραγματοποιήθηκε με το σύστημα GPS κάνοντας χρήση του Ελληνικού Συστήματος Εντοπισμού - ΗΕΡΟΣ

ΕΜΒΛΩ ΑΠΟ ΣΤΗΛΕΤΑΜΕΝΩΣ			
α/α	X	Y	D
K1	285554.50	4387916.23	20.94
K2	285596.14	4387933.64	23.18
K3	285584.18	4387948.19	7.91
K4	285590.38	4387943.27	19.88
K5	285603.93	4387928.77	12.10
K6	285594.77	4387920.95	35.79
K7	285563.72	4387903.14	16.01
K1	285554.50	4387916.23	
Ε=1109,00 ± 0,00 Ε = 1109,00 m ²			

ΣΤΟΙΧΕΙΑ ΔΗΜΟΣΙΑΣ ΔΑΣΙΚΗΣ ΕΚΤΑΣΗΣ ΠΡΟΣ ΠΑΡΑΧΩΡΗΣΗ
 Η δασική έκταση προς παραχώρηση στον Αθανάσιο Δημητρίου του Κωνίνου με στοιχεία K1,K2,K3,.....K7,K1 έχει εμβαδόν Ε=1,109,00 τ.μ.

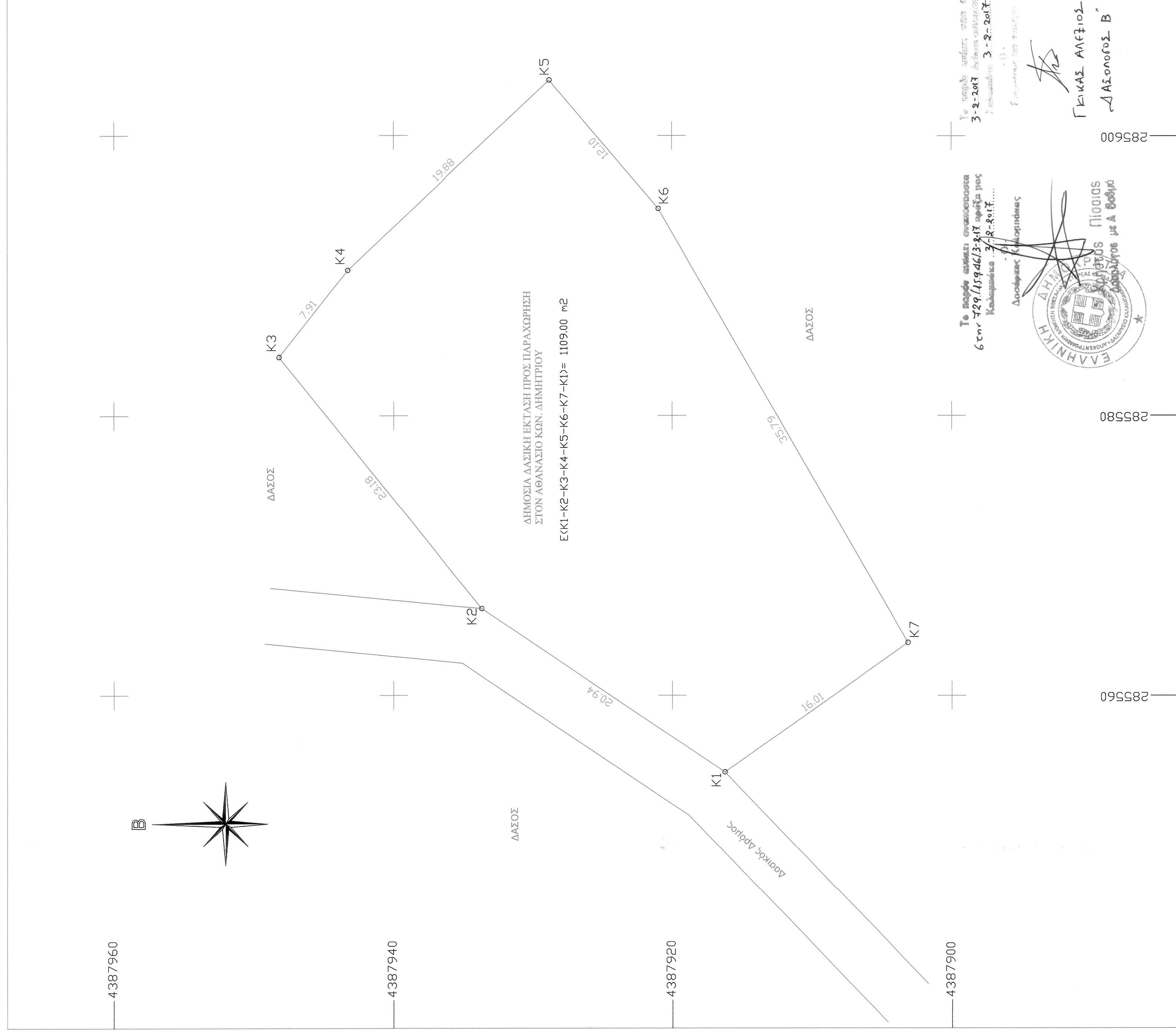

Το παρόν σχέδιο αποτελεί επικυρωμένο 6τμν. 729/15946/3-217 περίφημα προς Καταγραφή 3-2-2016.
 Δασάρχης Κωνσταντίνος

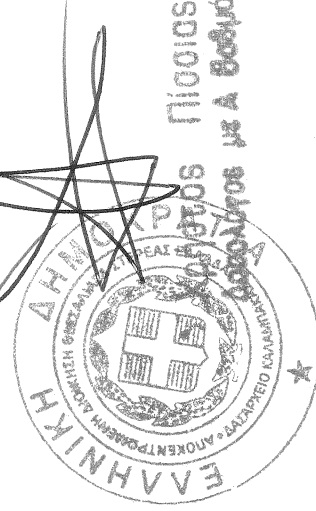

Γκιώκας Αλέξανδρος
 Δασοκόμος Β'

Το παρόν σχέδιο αποτελεί επικυρωμένο 3-2-2016.
 Δασάρχης Κωνσταντίνος



Απόσπασμα Χάρτη ΓΥΣ 1:50.000 Φ.Χ. "ΚΑΣΤΑΝΕΑ" & "ΚΑΛΑΜΠΑΚΑ"

Απόσπασμα ορθοφωτοχάρτη της "ΕΚΚΑ Α.Ε." αυτή οδοιπορικού σκαριφήματος

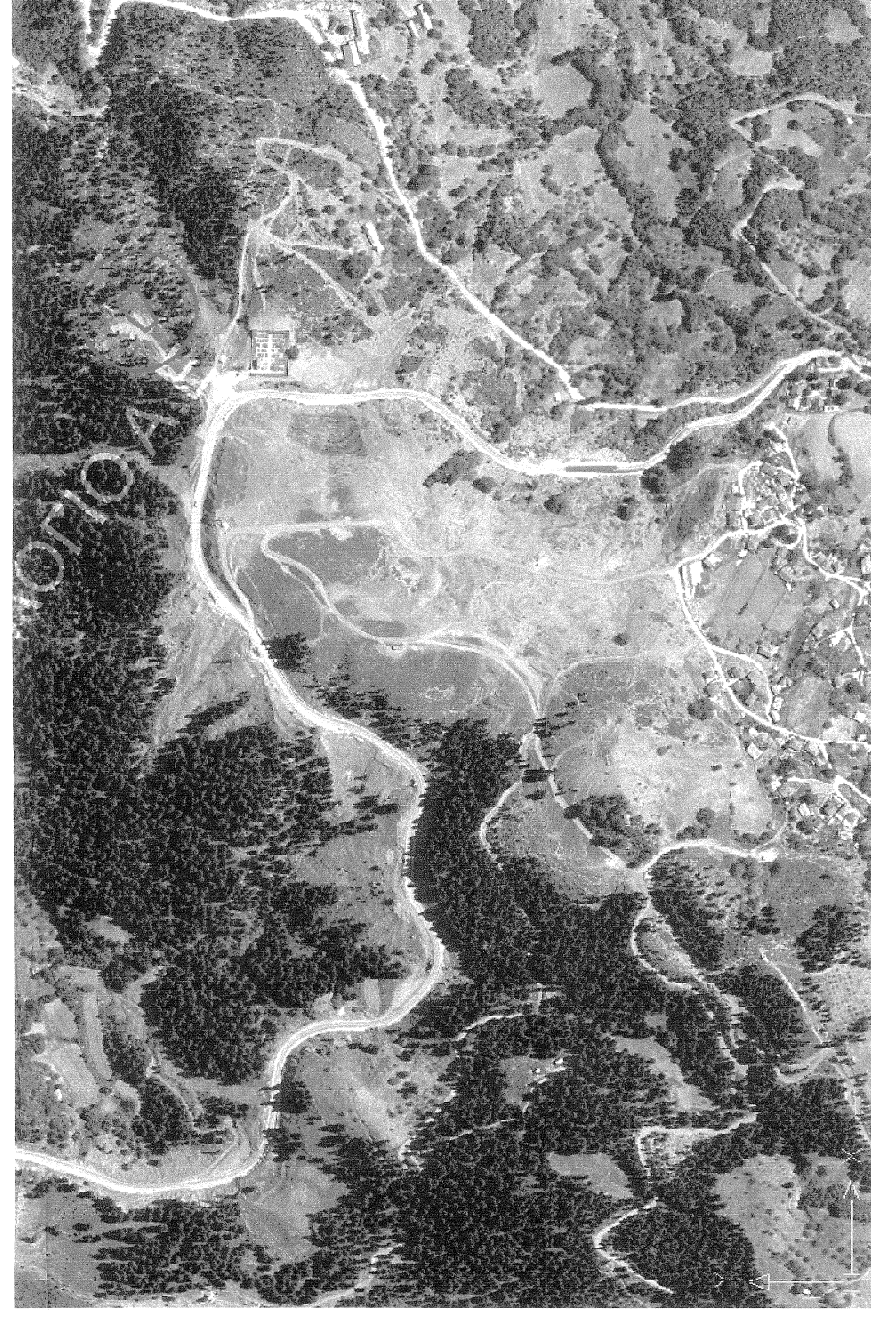

ΕΡΓΟΛΟΓΗΣ : ΑΘΑΝΑΣΙΟΣ ΚΩΝ. ΔΗΜΗΤΡΙΟΥ

ΕΡΓΟ : ΑΠΟΤΥΠΩΣΗ ΔΑΣΙΚΗΣ ΕΚΤΑΣΗΣ

ΘΕΣΗ ΕΡΓΟΥ : "ΛΕΥΚΑ- ΜΑΡΑΓΚΟΪΑ Τ.Κ. ΧΡΥΣΟΜΗΛΙΑΣ ΔΗΜΟΣ ΚΑΛΑΜΠΑΚΑΣ

ΜΕΛΕΤΗΤΗΣ : ΣΕΡΑΦΕΙΜ ΖΟΥΚΑΣ

ΘΕΜΑ ΣΧΕΔΙΟΥ : ΤΟΠΟΓΡΑΦΙΚΟ ΔΙΑΓΡΑΜΜΑ

ΚΛΙΜΑΚΑ ΣΧΕΔΙΟΥ : 1:200

ΗΜΕΡΟΜΗΝΙΑ

ΟΚΤΩΒΡΙΟΣ 2016

ΣΦΡΑΓΙΔΑ - ΥΠΟΓΡΑΦΗ

ΖΟΥΚΑΣ Π. ΣΕΡΑΦΕΙΜ
 ΑΓΡΟΝΟΜΟΣ ΚΑΙ ΤΟΠΟΓΡΑΦΟΣ ΜΗΧΑΝΙΚΟΣ
 ΑΡΣΤΟΤΕΛΕΙΟΥ ΠΕΡΙΣΤΕΡΕΙΟΥ ΘΕΣΣΑΛΙΚΗΣ
 ΜΕΛΟΣ Τ.Ε.Ε. - ΑΡ. ΠΡΩΤ. ΠΡΩΤΟΤΥΠΟΥ: 106046
 ΚΑΤ. 0974/22264
 ΑΔΑΔΑΜΑΝΤΙΝΟΣ - ΚΑΛΑΜΠΑΚΑ - Τ.Κ. 26100
 ΑΦΜ. 1259313893 - ΔΟΥ ΚΑΡΑΪΤΣΑΛ

ΑΡΙΘΜΟΣ ΣΧΕΔΙΟΥ

Τ1