

ΤΜΗΜΑ (Γ) 17-18-19-20-21-22-23-24-25-26-27-28-29-30-31-32-33-34-35-36-37-38-39-40-41-42-43-44-45-46-47-48-49-50-51-52-53-54-55-56-57-58-59-60-61-62-63-64-65-66-67-68-69-70-71-72-73-74-75-76-77-78-79-80-81-82-83-84-85-86-87-88-89-90-91-92-93-94-95-96-97-98-99-100

ΤΜΗΜΑ (Δ) 1-2-3-4-5-6-7-8-9-10-11-12-13-14-15-16-17-18-19-20-21-22-23-24-25-26-27-28-29-30-31-32-33-34-35-36-37-38-39-40-41-42-43-44-45-46-47-48-49-50-51-52-53-54-55-56-57-58-59-60-61-62-63-64-65-66-67-68-69-70-71-72-73-74-75-76-77-78-79-80-81-82-83-84-85-86-87-88-89-90-91-92-93-94-95-96-97-98-99-100

ΤΜΗΜΑ (Ε) 1-2-3-4-5-6-7-8-9-10-11-12-13-14-15-16-17-18-19-20-21-22-23-24-25-26-27-28-29-30-31-32-33-34-35-36-37-38-39-40-41-42-43-44-45-46-47-48-49-50-51-52-53-54-55-56-57-58-59-60-61-62-63-64-65-66-67-68-69-70-71-72-73-74-75-76-77-78-79-80-81-82-83-84-85-86-87-88-89-90-91-92-93-94-95-96-97-98-99-100

ΤΜΗΜΑ (ΣΤ) 1-2-3-4-5-6-7-8-9-10-11-12-13-14-15-16-17-18-19-20-21-22-23-24-25-26-27-28-29-30-31-32-33-34-35-36-37-38-39-40-41-42-43-44-45-46-47-48-49-50-51-52-53-54-55-56-57-58-59-60-61-62-63-64-65-66-67-68-69-70-71-72-73-74-75-76-77-78-79-80-81-82-83-84-85-86-87-88-89-90-91-92-93-94-95-96-97-98-99-100

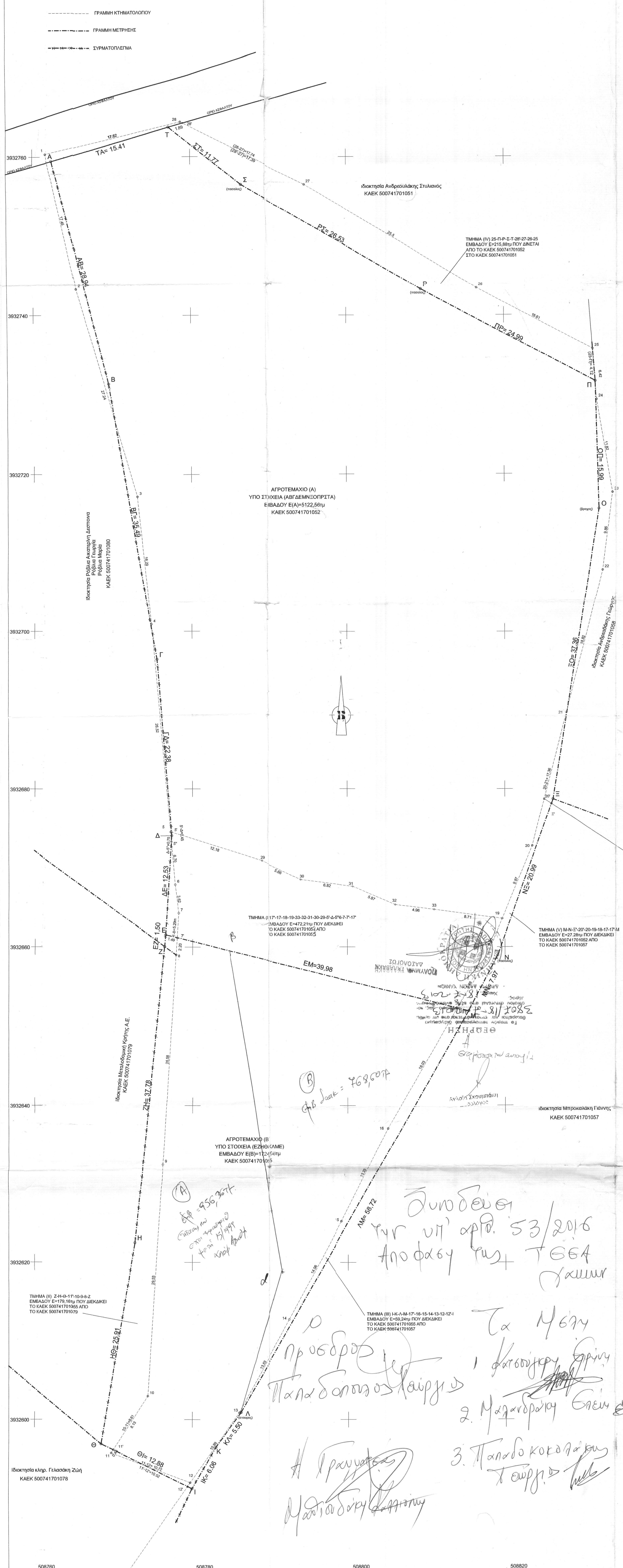

ΣΥΝΤΕΤΑΓΜΕΝΕΣ ΑΓΡΟΤΕΜΑΧΙΩΝ ΕΓΓΡΑΦΩΝ ΒΑΣΗ ΜΕΤΡΗΣΕΩΝ

Α/Α	X	Y
A	508762.51	3932758.42
B	508769.56	3932731.35
Γ	508775.57	3932686.37
Δ	508777.39	3932674.07
Ε	508779.8	3932661.56
Ζ	508784.45	3932650.07
Η	508772.73	3932622.48
Θ	508768.44	3932598.93
Ι	508779.98	3932591.2
Κ	508763	3932596.45
Λ	508786.2	3932600.92
Μ	508815.38	3932651.88
Ν	508819.09	3932658.93
Ξ	508826.13	3932678.7
Ο	508832	3932716.8
Π	508831.68	3932731.58
Ρ	508839.48	3932743.23
Σ	508786.42	3932566.35
Τ	508777.29	3932563.78

ΥΠΟΜΝΗΜΑ

Το παρόν αγροτόγραφο (Α) και (Β) υπό στοιχεία (ΑΒΓ ΔΕΜΝΕΟΠΡΤΑ) ΕΓΓΡΑΦΩΝ Ε/Α-1522,56 και (ΕΖΗΘΚΛΜΕ) Ε/Β-1724,96μ αντίστοιχα, βρίσκεται εντός ορίων οικιστικού χώρου Δήμου Χανίων, Π.Δ. 24-8/86ΦΕΚ 2712/21-6/87 και Β.Π.Ε.Α. 1115/15-12-1970 σύμφωνα με το άρθρο 1115/15-12-1970.

ΔΗΛΩΣΗ ΙΔΙΟΚΤΗΤΗ

Το αγροτόγραφο αφορά για το εν λόγω ακίνητο που είναι ιδιόκτητο και είναι επί του παρόντος σε χρήση ως αγροτικό. Το ακίνητο αυτό βρίσκεται εντός ορίων οικιστικού χώρου Δήμου Χανίων, Π.Δ. 24-8/86ΦΕΚ 2712/21-6/87 και Β.Π.Ε.Α. 1115/15-12-1970 σύμφωνα με το άρθρο 1115/15-12-1970.

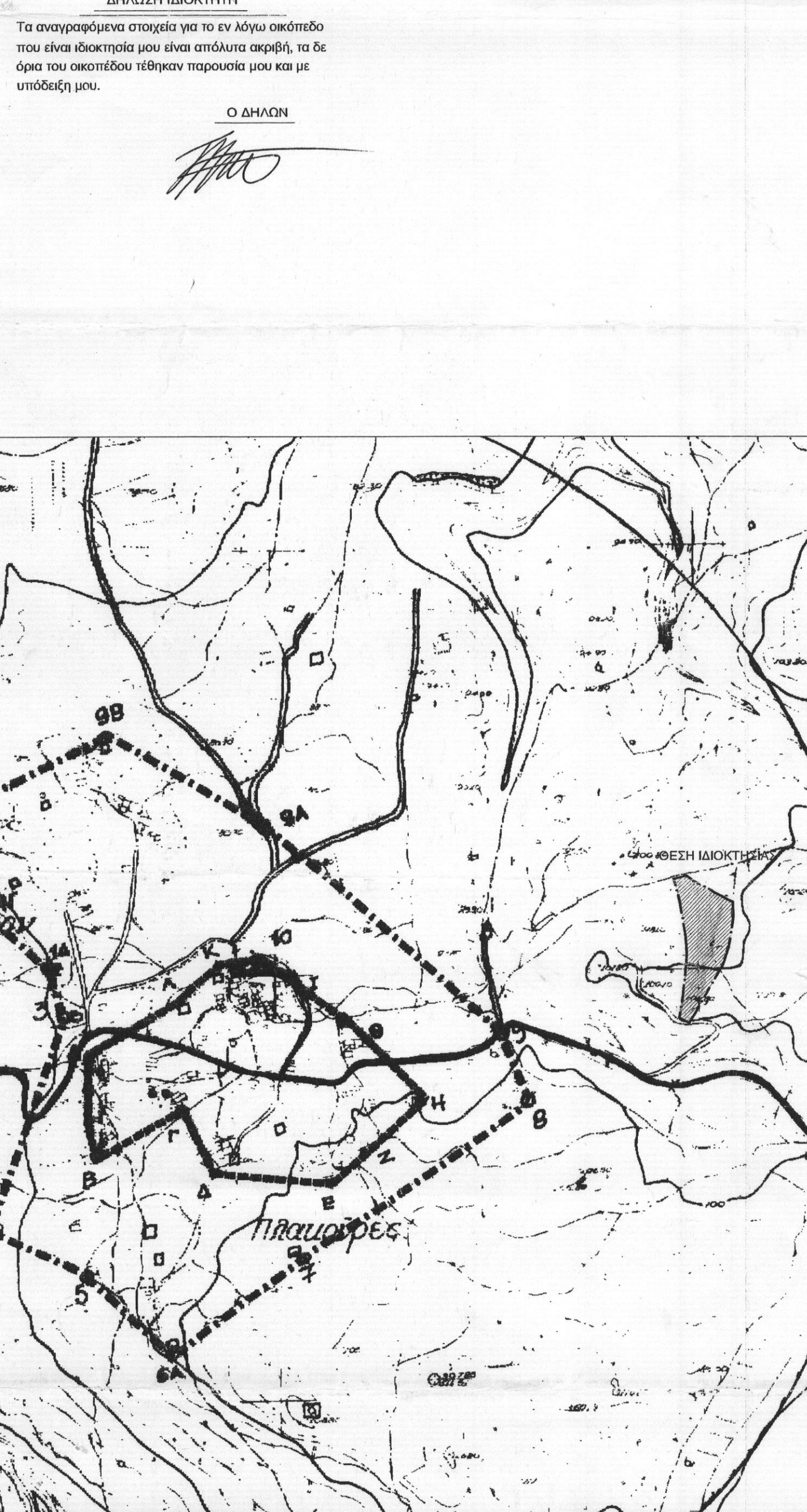

ΕΡΓΟ:	ΤΟΠΟΓΡΑΦΙΚΟ
ΘΕΣΗ ΕΡΓΟΥ	ΕΚΤΟΣ ΟΙΚΙΣΜΟΥ ΚΤΗΜ.ΠΕΡΙΦΕΡΕΙΑ ΚΑΜΠΑΝΙ ΘΕΣΗ "ΣΦΑΚΑ" ΔΗΜΟΣ ΧΑΝΙΩΝ ΚΑΕΚ 500741701055 ΚΑΙ 500741701052
ΙΔΙΟΚΤΗΤΗΣ	ΛΥΓΔΑΚΗΣ ΓΙΑΝΝΗΣ
ΤΙΤΛΟΣ ΣΧΕΔΙΟΥ	ΤΟΠΟΓΡΑΦΙΚΟ ΔΙΑΓΡΑΜΜΑ
Τ	ΚΛΙΜΑΚΑ 1:200 Εκτύπωση μελέτης ΝΟΕΜΒΡΙΟΣ 2012
υπογραφή	σφραγίδα ΖΑΜΠΕΤΑΚΗΣ Μ. ΜΑΝΟΥΣΟΣ ΠΟΛΙΤΙΚΟΣ ΜΗΧΑΝΙΚΟΣ Σ.Α.Π. ΜΕΛΟΣ Τ.Ε.Ε. (Πρωτ. 1256/4) ΣΦΑΚΙΑ ΧΑΝΙΑ ΑΦΜ: 12772494

Συνοδευτική υπ' αριθμ. 53/2016 απόφαση της Τ.Ε.Ε.Α Χανίων

Τα Μελη ημερομηνίας 5/11/2012

1. Φωτεινή Γρηγόρη
2. Ματθαίου Ελευθέριος
3. Παπαδοκοκοράκης Χάρης