

ΤΟΠΟΓΡΑΦΙΚΟ ΔΙΑΓΡΑΜΜΑ ΣΤΟΝ Π. ΠΑΝΤΕΛΕΝΜΟΝΑ ΠΙΕΡΙΑΣ

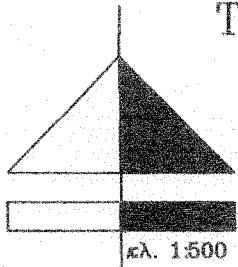

κλ. 1500
ΚΡΑΤΙΚΟ ΣΥΣΤ. ΣΥΝΤ. ΕΓΣΑ 87

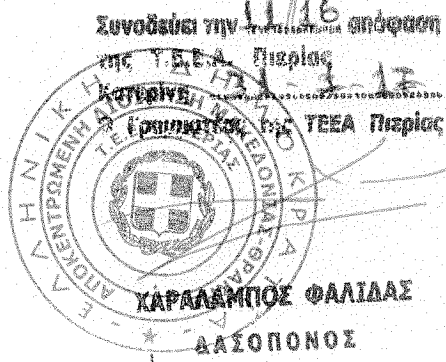

ΕΣΦΑΡΙΣΤΕ ΤΟΠΟΓΡΑΦΙΑ
ΣΥΓΚΟΙΝΩΝΙΑ ΕΓΓΛ
Κ.Χ.
40.15 -1.15

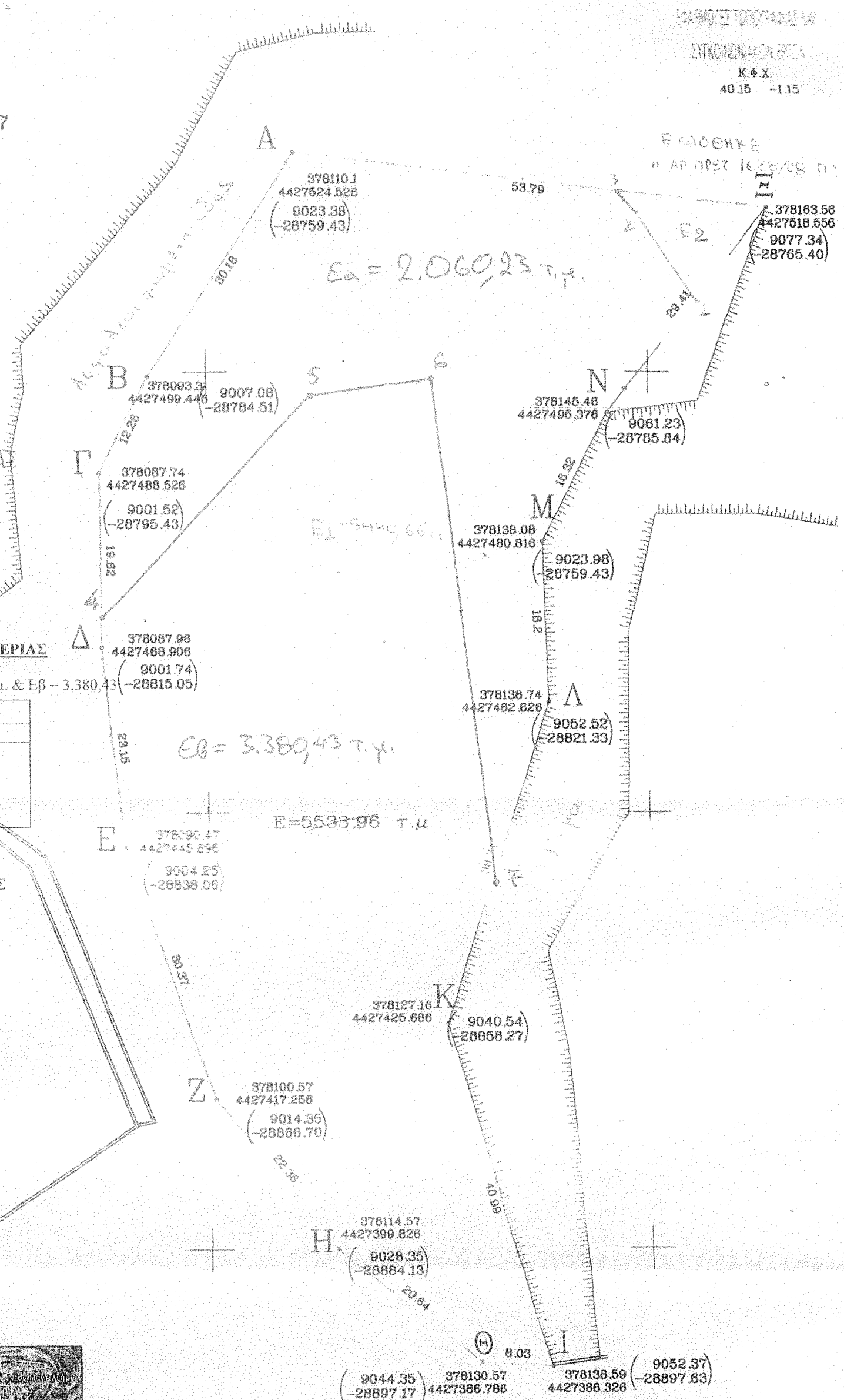

427500

Ελεγχθηκε
Γεώργιος Μάρας
Δασολόγος

ΤΕΧΝΙΚΗ ΕΠΙΤΡΟΠΗ ΕΞΕΤΑΣΗΣ ΑΝΤΙΡΡΗΣΕΩΝ Ν. ΠΙΕΡΙΑΣ
Προσαρτάται στην 11/2016 απόφαση της ΤΕΕΑ Ν. Πιερίας.
Πίνακας γεωγραφικών συντεταγμένων. Τμήμα Εα = 2.060,23 τ.μ. & Εβ = 3.380,43

Σημείο	ΕΓΣΑ	
	X	Y
4	378087,92	4427472,18
5	378111,55	4427497,22
6	378125,37	4427499,46
7	378132,44	4427442,52

Η Επιτροπή
Ο ΠΡΟΕΔΡΟΣ Τ.Σ.Υ. Δ. Σιδέρης
ΤΑ ΜΕΛΗ Τ.Σ.Υ. Γ. Παπαρουσόπουλος, Τ.Σ.Υ. Γ. Χλιούμης
Ο ΓΡΑΜΜΑΤΕΑΣ Τ.Σ.Υ. Χ. Φαλίδας

ΣΥΝΤΕΤΑΓΜΕΝΕΣ ΚΟΡΥΦΩΝ ΕΓΣΑ'87		
1	378155,44	4427508,16
2	378148,59	4427518,08
3	378146,74	4427520,43

E1 = 5440,66 τ.μ.
E2 = 93,94 τ.μ.
Eα = 5534,60 τ.μ.

4427400

ΟΔΟΠΟΡΙΚΟ ΣΚΑΡΙΦΗΜΑ

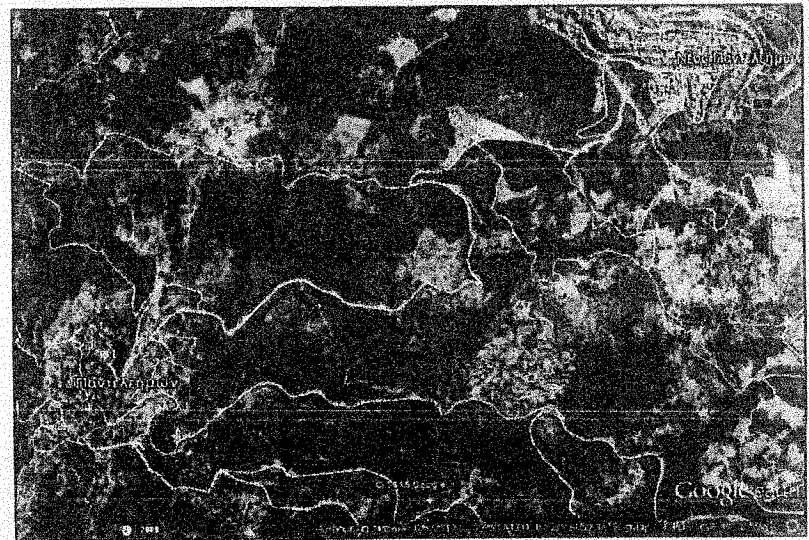

ΔΗΛΩΣΗ Ν.651/77
Για τα γήπεδο ΑΒΓΔΕ...ΝΕΑ με εμβαδό και διαστάσεις που αναγράφονται στο διαγράμματα ισχύουν τα παρακάτω:
α. Βρίσκεται εκτός σχεδίου εκτός ορίων οικισμού και εκτός ΓΠΣ της οριοθέτησης Παλαιού Παντελεήμονα(594Δ/78) είναι άρτιο και οικοδομήσιμο ως προς το εμβαδό και τις διαστάσεις σύμφωνα με τις πολεοδομικές διατάξεις που ισχύουν σήμερα
β. Δεν εμπότουν στις διατάξεις του Ν.1337/83 (περί εισφοράς σε γη και χρήση)
γ. Στην περιοχή δεν έχει ξεκινήσει η κτηματογράφηση σύμφωνα με τον Ν.2308/95 περί εθνικού κτηματολογίου

12/20/2016
ΓΕΩΡΓΙΟΣ Χ. ΜΑΥΡΙΔΗΣ
ΔΡ. ΤΟΠΟΓΡΑΦΟΣ ΜΗΧΑΝΙΚΟΣ
ΔΙΑΔΡΟΜΗ 1000
ΑΡ. ΠΡ. 6003
ΒΑΡΟΠΟΥΛΟΥ 3
ΕΛΛΗΝΙΚΗ
ΠΛ. ΠΑΝΤΕΛΕΝΜΟΝΑ ΠΙΕΡΙΑΣ

378150