

ΜΑΝΙΑΚΙ (ΦΩΔΡΙΝΗΣ)
 ΑΠΟΣΤΑΣΜΑ ΑΝΑΔΑΣΜΟΥ 1971-2
 (φ = 40° 45', λ = 21° 15')
 Κλίμακα 1/5000

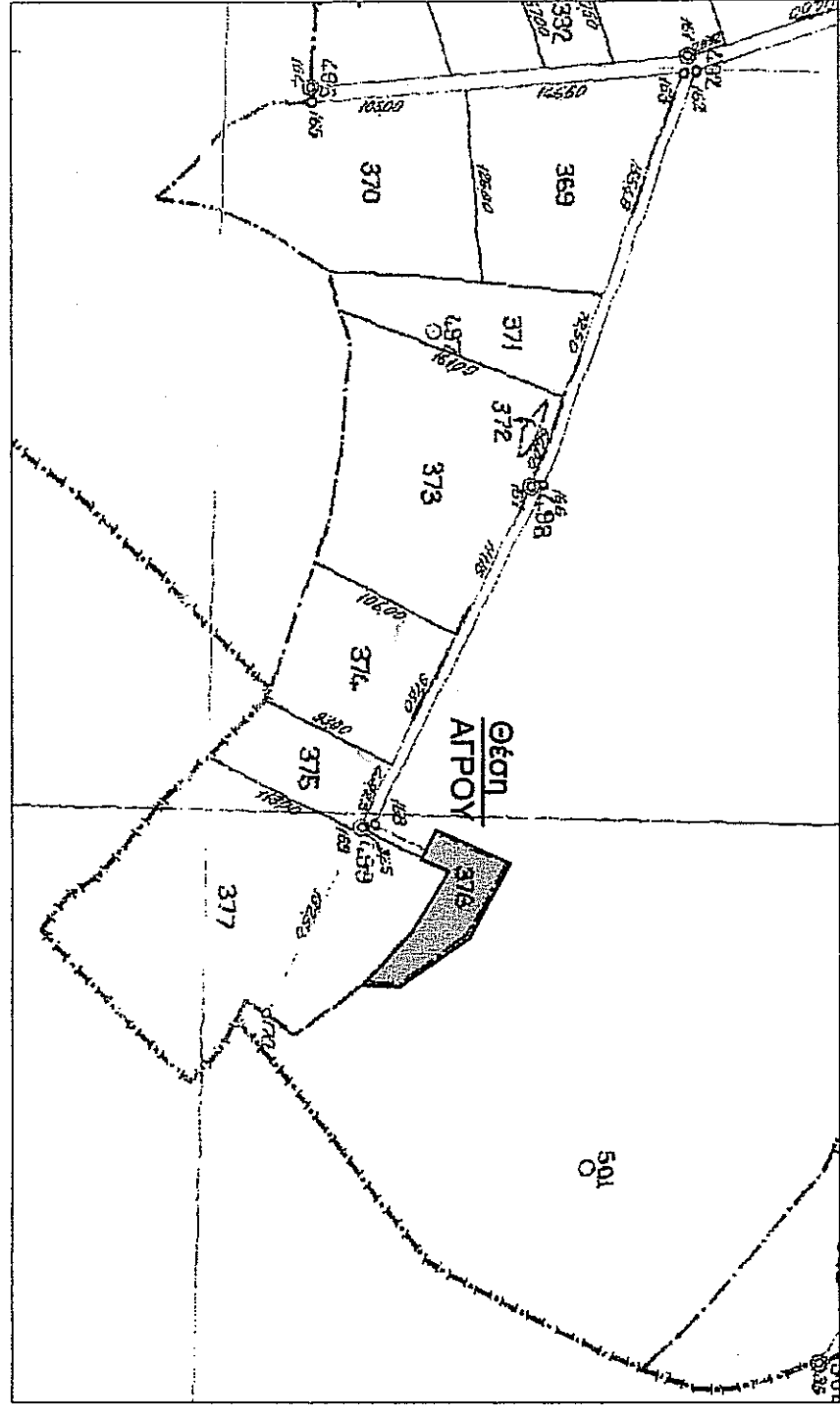

Εμβαδόν του διεδροσίου 378 : E = 3.750,00 τ.μ.

ΣΥΝΝΕΣ ΤΕΜΑΧΙΟΥ ΠΡΟΣ ΕΚΜΙΣΘΟΣΗ

(Σύστημα συντεταγών TM87)

α/α	X	Y
A	313382,44	4503741,24
B	313382,90	4503751,44
Γ	313385,18	4503801,54
Δ	313434,71	4503773,60
E	313465,94	4503728,94
Z	313464,92	4503701,89
H	313431,44	4503744,24
Θ	313390,35	4503760,01

α/α	X	Y
A	27529,34	-9354,33
B	27509,51	-9344,70
Γ	27530,34	-9293,98
Δ	27580,66	-9320,48
E	27613,22	-9366,22
Z	27612,92	-9391,29
H	27578,52	-9359,92
Θ	27536,70	-9335,34

ΤΕΧΝΙΚΟ ΓΡΑΦΕΙΟ
ΛΑΖΑΡΙΔΗΣ ΧΑΡΑΛΑΜΠΟΣ
 ΑΤΡΟΝΟΜΟΣ & ΤΟΠΟΓΡΑΦΟΣ ΜΗΧΑΝΙΚΟΣ
 Ατμολαμπρινούσ ΑΓ18
 Νικοτσάσδου 6
 ΠΥΛΑΙΑ
 ΤΗλ. 9946 - 953.447 & 2469 - 101.124

ΕΡΓΟΔΟΤΗΣ : **ΤΑΞΙΔΗΣ ΓΕΩΡΓΙΟΣ**

ΕΡΓΟ : **ΤΟΠΟΓΡΑΦΙΚΟ ΔΙΑΓΡΑΜΜΑ**

ΜΕΛΕΤΗΤΗΣ : **ΛΑΖΑΡΙΔΗΣ ΧΑΡΑΛΑΜΠΟΣ**
 ΑΤΡΟΝΟΜΟΣ & ΤΟΠΟΓΡΑΦΟΣ ΜΗΧΑΝΙΚΟΣ

ΤΟΠΟΣ : **ΔΗΜΟΣ ΑΜΥΝΤΑΙΟΥ**
ΜΑΝΙΑΚΙ

ΘΕΜΑ ΣΧΕΔΙΟΥ : **ΑΡΙΘΜΟΣ ΣΧΕΔΙΟΥ**

ΤΟΠΟΓΡΑΦΙΚΟ ΔΙΑΓΡΑΜΜΑ

T 1

ΚΑΙΜΑΚΑ : **1:500**

ΧΡΟΝΟΣ ΜΕΛΕΤΗΣ : **ΙΑΝΟΥΑΡΙΟΣ 2017**

ΥΠΟΓΡΑΦΗ - ΣΦΡΑΓΙΔΑ

ΓΕΩΡΓΙΟΣ

ΛΑΖΑΡΙΔΗΣ Ι. ΧΑΡΑΛΑΜΠΟΣ Ομορφησ Τηλ Ομορφησ
 ΑΤΡΟΝΟΜΟΣ & ΤΟΠΟΓΡΑΦΟΣ ΜΗΧΑΝΙΚΟΣ
 ΝΙΚΟΤΣΑΣΔΟΥ 6 Τ. ΠΥΛΑΙΑ
 ΝΟΤΙΟΑΝΑΤΟΛΙΚΗ ΓΩΝΙΑ ΤΟΠΟΓΡΑΦΙΚΩΝ
 ΑΔΕΛΦΩΝ ΑΝΤΩΝΙΟΥ ΚΑΙ ΤΙΤΙΣΣΑΛΑΣ

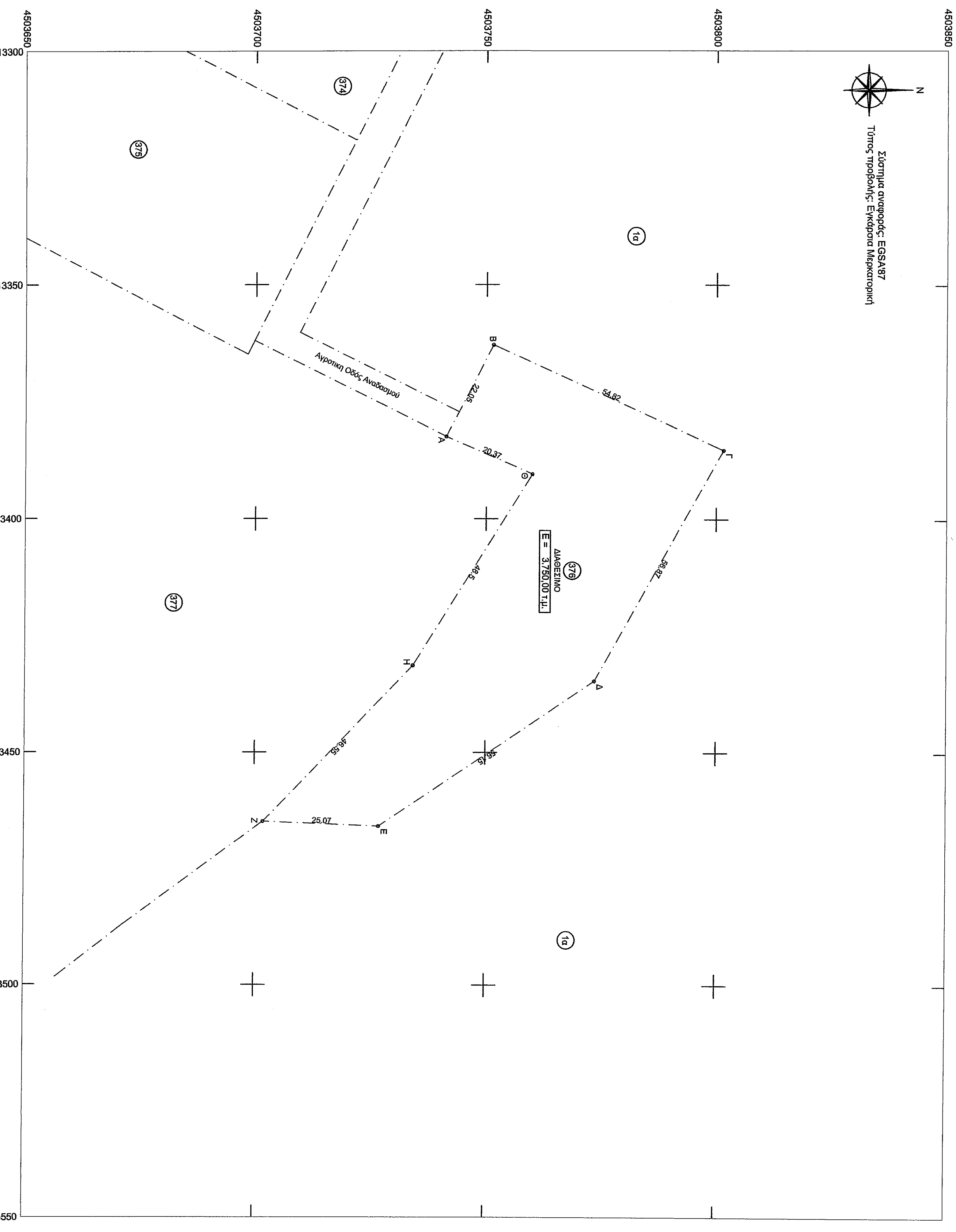
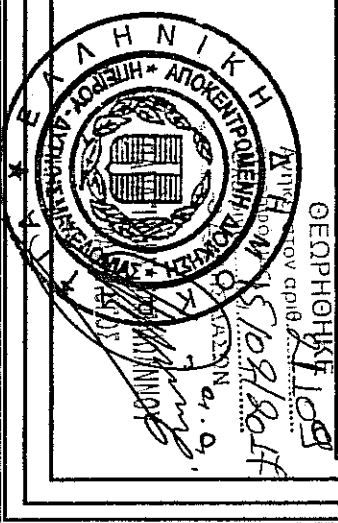

ΑΠΟΣΤΑΣΜΑ ΦΥΜΝΟΥ ΧΑΡΤΗ Γ.Υ.Σ.
 Αρ. φύλλου 3285,4
 Κλίμακα 1/5000

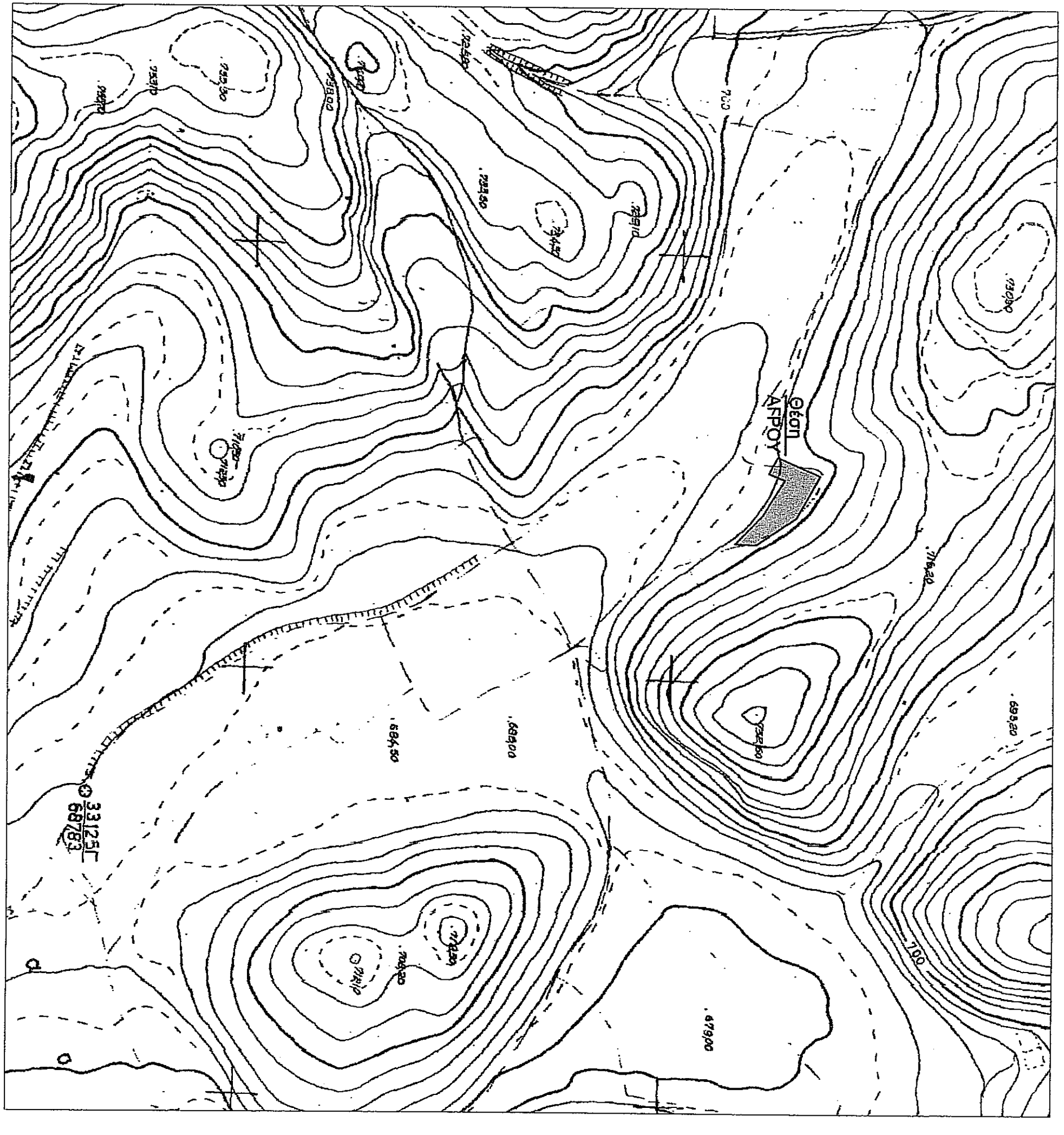

ΑΠΟΣΤΑΣΜΑ ΦΥΜΝΟΥ ΧΑΡΤΗ Γ.Υ.Σ.
 ΦΥΛΛΟ "ΤΥΡΤΟΙ"
 Κλίμακα 1/50000

