

ΘΕΣΗ ΑΓΡΟΤΕΜΑΧΙΟΥ ΣΕ ΧΑΡΤΗ Γ.Υ.Σ. 1:50000

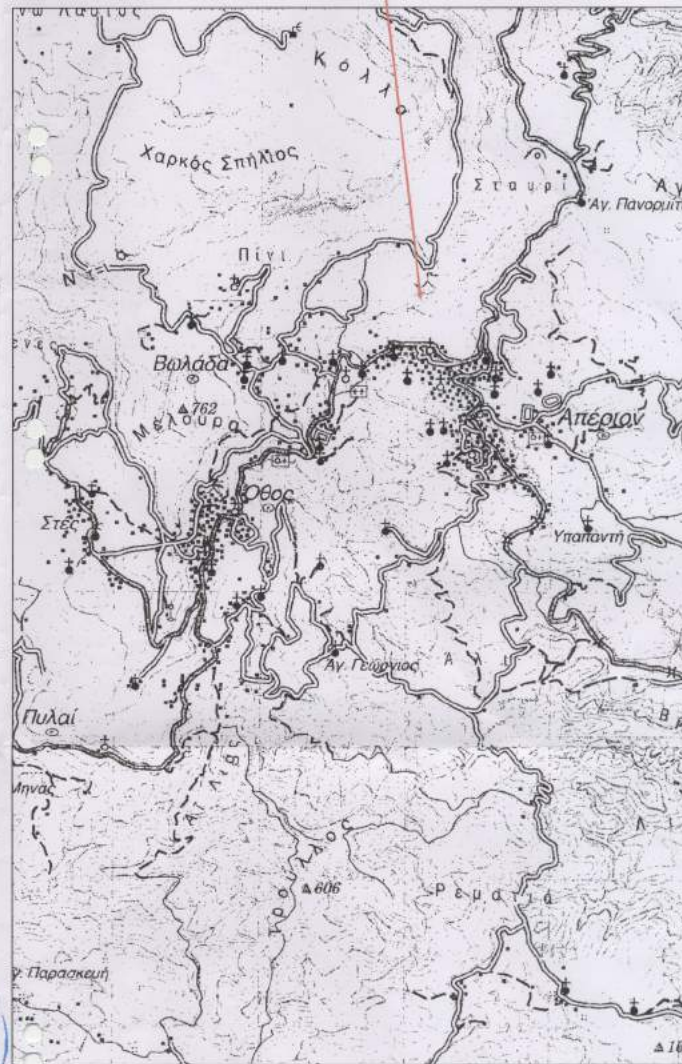

Ελληνικό Γεωδαιτικό Σύστημα Αναφοράς 1987 (Ε.Γ.Σ.Α. '87)
 Ελλειψοειδές αναφοράς GRS 80 (α = 6 378 137 m, 1/f = 298.257222101)
 Προβολή : Εγκάρσια Μερκατορική
 Κεντρικός Μεσημβρινός λο = 24° 00' 00" με Κο = 0.999600
 Τετμημένη Κεντρικού Μεσημβρινού : +500
 Γεωγραφικό Πλάτος Αναφοράς : 0° 00' 00"

ΚΩΔΙΚΟΣ	A	E= 8062.51	τ.μ.	ΚΩΔΙΚΟΣ	B	E= 3024.51	τ.μ.
ΚΟΡΤΦΕΣ	X	Y	ΠΛΕΤΡΕΣ	ΚΟΡΤΦΕΣ	X	Y	ΠΛΕΤΡΕΣ
A	786849.000	3938982.000	30.00	Α1	786844.000	3939041.000	29.00
B	786831.000	3938958.000	22.80	Β1	786865.000	3939021.000	13.95
Γ	786837.000	3938936.000	33.24	Γ1	786870.000	3939008.000	26.63
Δ	786845.000	3938905.000	27.46	Δ1	786855.000	3938986.000	17.45
Ε	786864.000	3938882.000	50.45	Ε1	786845.716	3939000.761	19.85
Ζ	786814.437	3938891.406	45.06	Ζ1	786825.888	3938999.816	6.53
Η	786769.810	3938697.608	38.65	Η1	786819.386	3939000.427	18.77
Θ	786773.415	3938966.376	21.15	Θ1	786802.831	3939009.266	22.99
Ι	786772.344	3938967.500	19.47	Ι1	786791.255	3939029.132	48.41
Κ	786771.625	3939006.952	24.92	Κ1	786826.848	3939061.051	27.08
Λ	786786.935	3939026.615	24.41				
Μ	786799.225	3939005.523	21.19				
Ν	786817.918	3938995.543	7.89				
Ξ	786825.775	3938994.807	14.75				
Ο	786840.507	3938995.522	15.97				

ΕΜΒΑΔΟΜΕΤΡΗΣΕΙΣ :
 ΤΜΗΜΑ Α--Ε(Α,Β,Γ,Δ,Ε,Ζ,Η,Θ,Ι,Κ,Λ,Μ,Ν,Ξ,Ο,Π,Α) = 8.062,51 m²
 ΤΜΗΜΑ Β -- Ε(Α1,Β1,Γ1,Δ1,Ε1,Ζ1,Η1,Κ1,Α1) = 3.024,51 m²

Σημείωση: Τα αμβιά υπολογίστηκαν με τον τύπο των ορθογώνιων συντεταγμένων.

ΔΗΛΩΣΗ Ν. 651/77 - Ν.1337/83

Το τμήμα Α του αγροτεμαχίου με τα στοιχεία (Α,Β,Γ,Δ,Ε,Ζ,Η,Θ,Ι,Κ,Λ,Μ,Ν,Ξ,Ο,Π,Α) και με συνολική επιφάνεια 8.062,51 τ.μ., έχει πρόσβαση σε αγροτικό δρόμο, βρίσκεται εκτός σχεδίου πόλεως και είναι άρτιο και οικοδομήσιμο κατόπιν εγκρίσεως της Δασικής Υπηρεσίας. Επίσης δεν οφείλει εισφορά σε γη και σε χρήμα.
 Το τμήμα Β του αγροτεμαχίου με τα στοιχεία (Α1,Β1,Γ1,Δ1,Ε1,Ζ1,Η1,Κ1,Α1) και με συνολική επιφάνεια 3.024,51 τ.μ. έχει πρόσβαση σε αγροτικό δρόμο, βρίσκεται εκτός σχεδίου πόλεως και είναι μη άρτιο και μη οικοδομήσιμο.
 Επίσης δεν οφείλει εισφορά σε γη και σε χρήμα.

Ο Μηχανικός
Μιχαήλης Μιχαήλ

Απόσταση από θάλασσα : > 800m

ΠΑΡΑΤΗΡΗΣΕΙΣ

1. Το σύστημα αναφοράς συντεταγμένων είναι το ΕΓΣΑ '87
2. Ο συντάκτης αποποιείται της ευθύνης οριοθέτησης του αγροτεμαχίου
3. Τα υψόμετρα είναι απόλυτα

ΔΗΛΩΣΗ ΥΛΟΠΟΙΗΣΗΣ ΟΡΙΩΝ

Ο κτίστης υπογεγραμμένος Μιχαήλης Μιχαήλ, ιδιοκτήτης των δύο τμημάτων του αγροτεμαχίου που φαίνεται στο διάγραμμα με τα στοιχεία (Α,Β,Γ,Δ,Ε,Ζ,Η,Θ,Ι,Κ,Λ,Μ,Ν,Ξ,Ο,Π,Α) και (Α1,Β1,Γ1,Δ1,Ε1,Ζ1,Η1,Κ1,Α1) δηλώνει ότι τα όρια που έχω υλοποιήσει σε αυτό είναι ορθά.

Υπογραφή

ΜΙΧΑΗΛΗΣ ΜΙΧΑΗΛ

ΤΕΧΝΙΚΟ ΓΡΑΦΕΙΟ
ΗΛΙΑ Γ. ΜΑΚΡΗ
 ΠΤΥΧΙΟΥΧΟΥ ΤΟΠΟΓΡΑΦΟΥ ΜΗΧΑΝΙΚΟΥ
 ΚΑΡΠΑΘΟΣ - τηλ. 22450-22231 & 6932-554373
 φαξ: 22450- 22631 - email: imakris@otenet.gr

ΕΡΓΟ: ΑΠΟΤΥΠΩΣΗ ΑΓΡΟΤΕΜΑΧΙΟΥ

ΘΕΣΗ: 'ΣΦΑΚΙ' - ΔΗΜΟΤΙΚΟ ΔΙΑΜΕΡΙΣΜΑ ΑΠΕΡΙΟΥ ΔΗΜΟΥ ΚΑΡΠΑΘΟΥ

ΕΡΓΟΔΟΤΗΣ: ΜΙΧΑΗΛΙΔΗΣ ΕΜΜ. ΜΙΧΑΗΛ

ΗΜΕΡΟΜΗΝΙΑ ΜΕΛΕΤΗΣ : ΣΕΠΤΕΜΒΡΙΟΣ 2007

ΘΕΜΑ ΣΧΕΔΙΟΥ : ΤΟΠΟΓΡΑΦΙΚΟ ΔΙΑΓΡΑΜΜΑ ΕΞΑΡΤΗΜΕΝΟ ΣΤΟ ΕΓΣΑ '87

ΚΛΙΜΑΚΑ 1: 500 ΑΡΙΘΜΟΣ ΣΧΕΔΙΟΥ : Α1

ΑΝΗΚΕΙ ΣΤΟΝ ΑΡΧΙΤΕΚΤΟΝΙΚΟ ΚΑΤΑΣΤΑΣΙΑΚΟ ΠΡΟΫΠΟΛΟΓΙΣΜΟ ΤΗΣ ΔΕΥΤΕΡΗΣ ΚΑΤΗΓΟΡΙΑΣ

ΧΩΡΟΣ ΘΕΩΡΗΣΗΣ:
 ΘΕΣΗ: ΚΑΡΠΑΘΟΣ
 ΠΟΛΙΣ 4/2-2014
 Η Δ/ΝΣΗ Τ.Κ. ΔΑΖΟΝ

Ο ΣΥΝΤΑΞΑΣ ΜΗΧΑΝΙΚΟΣ :
 ΗΛΙΑ Γ. ΜΑΚΡΗ
 ΜΑΚΡΗΣ Γ. ΗΛΙΑΣ
 ΠΤΥΧΙΟΥΧΟΥ ΤΟΠΟΓΡΑΦΟΥ ΜΗΧΑΝΙΚΟΥ (Τ.Ε. ΜΕΛΟΣ Ε.Ε.Τ.Ε.Μ - ΑΡ. ΜΗΤΡΩΟΥ: 25000
 ΚΑΡΠΑΘΟΣ Τ.Κ. 85700 - email: imakris@otenet.gr
 τηλ. 22450-22231 - φαξ: 22450-22631
 ΑΦΜ - 076353516 - ΔΟΥ: ΚΑΡΠΑΘΟΥ