

ΑΠΟΤΑΣΜΑ ΕΥΡΥΤΕΡΗΣ ΠΕΡΙΟΧΗΣ (ΦΥΛΟ ΚΑΡΤΗ Γ.Υ.Σ. 61153)
ΚΑΙΜΑΚΑ 1:5000



ΟΔΟΠΟΡΙΚΟ ΣΧΗΜΑΤΙΣΜΑ



ΘΕΣΗ ΑΓΡΟΤΕΜΑΧΙΟΥ

4248000.00

4248000.00

213450.00

213500.00

213550.00

213600.00

ΠΛΑΝΟΣ ΜΗΤΡΩΟΣ (Α.Β.Ε.Π.)
Σύμφωνα με τον Ν. 1423/86 και τον Ν. 1423/87, η παρούσα μελέτη εκπονήθηκε με σκοπό την έκδοση της άδειας οικοδομής για την κατασκευή του κτιρίου που περιγράφεται στην παρούσα μελέτη. Η μελέτη εκπονήθηκε σύμφωνα με τον Ν. 1423/86 και τον Ν. 1423/87 και σύμφωνα με τον Ν. 1423/86 και τον Ν. 1423/87.

ΠΑΤΣΑΛΙΑΣ ΑΓΓ. ΕΥΣΤΑΘΙΟΥ
ΜΕΛΟΣ ΤΗΣ ΑΡΧΗΣ ΤΕΧΝΙΚΩΝ
ΤΕΧΝΙΚΟ ΓΕΩΜΕΤΡΙΩΝ
ΑΔΗ. 1173624 - ΔΟΥ. ΑΔΗΡΤΗΣΙΑΟΥ

ΑΝΑΘΕΣΗ ΜΕΛΕΤΗΣ (Α.Β.Ε.Π.)
Σύμφωνα με τον Ν. 1423/86 και τον Ν. 1423/87, η παρούσα μελέτη εκπονήθηκε με σκοπό την έκδοση της άδειας οικοδομής για την κατασκευή του κτιρίου που περιγράφεται στην παρούσα μελέτη. Η μελέτη εκπονήθηκε σύμφωνα με τον Ν. 1423/86 και τον Ν. 1423/87 και σύμφωνα με τον Ν. 1423/86 και τον Ν. 1423/87.

ΜΗΤΡΩΟ ΑΓΡΟΤΕΜΑΧΙΟΥ ΑΒΓΔΕΖ. ΣΤΥΧΑΑ = 1423/86.
ΣΑΡΑΝΤΩΝΕΣ
1. Το Αποτέλεσμα είναι αποτέλεσμα της μελέτης που περιγράφεται στην παρούσα μελέτη. Η μελέτη εκπονήθηκε σύμφωνα με τον Ν. 1423/86 και τον Ν. 1423/87 και σύμφωνα με τον Ν. 1423/86 και τον Ν. 1423/87.
2. Ο Αποτέλεσμα είναι αποτέλεσμα της μελέτης που περιγράφεται στην παρούσα μελέτη. Η μελέτη εκπονήθηκε σύμφωνα με τον Ν. 1423/86 και τον Ν. 1423/87 και σύμφωνα με τον Ν. 1423/86 και τον Ν. 1423/87.
3. Το αποτέλεσμα είναι αποτέλεσμα της μελέτης που περιγράφεται στην παρούσα μελέτη. Η μελέτη εκπονήθηκε σύμφωνα με τον Ν. 1423/86 και τον Ν. 1423/87 και σύμφωνα με τον Ν. 1423/86 και τον Ν. 1423/87.
4. Το αποτέλεσμα είναι αποτέλεσμα της μελέτης που περιγράφεται στην παρούσα μελέτη. Η μελέτη εκπονήθηκε σύμφωνα με τον Ν. 1423/86 και τον Ν. 1423/87 και σύμφωνα με τον Ν. 1423/86 και τον Ν. 1423/87.
5. Το αποτέλεσμα είναι αποτέλεσμα της μελέτης που περιγράφεται στην παρούσα μελέτη. Η μελέτη εκπονήθηκε σύμφωνα με τον Ν. 1423/86 και τον Ν. 1423/87 και σύμφωνα με τον Ν. 1423/86 και τον Ν. 1423/87.
6. Το αποτέλεσμα είναι αποτέλεσμα της μελέτης που περιγράφεται στην παρούσα μελέτη. Η μελέτη εκπονήθηκε σύμφωνα με τον Ν. 1423/86 και τον Ν. 1423/87 και σύμφωνα με τον Ν. 1423/86 και τον Ν. 1423/87.
7. Το αποτέλεσμα είναι αποτέλεσμα της μελέτης που περιγράφεται στην παρούσα μελέτη. Η μελέτη εκπονήθηκε σύμφωνα με τον Ν. 1423/86 και τον Ν. 1423/87 και σύμφωνα με τον Ν. 1423/86 και τον Ν. 1423/87.
8. Το αποτέλεσμα είναι αποτέλεσμα της μελέτης που περιγράφεται στην παρούσα μελέτη. Η μελέτη εκπονήθηκε σύμφωνα με τον Ν. 1423/86 και τον Ν. 1423/87 και σύμφωνα με τον Ν. 1423/86 και τον Ν. 1423/87.
9. Το αποτέλεσμα είναι αποτέλεσμα της μελέτης που περιγράφεται στην παρούσα μελέτη. Η μελέτη εκπονήθηκε σύμφωνα με τον Ν. 1423/86 και τον Ν. 1423/87 και σύμφωνα με τον Ν. 1423/86 και τον Ν. 1423/87.
10. Το αποτέλεσμα είναι αποτέλεσμα της μελέτης που περιγράφεται στην παρούσα μελέτη. Η μελέτη εκπονήθηκε σύμφωνα με τον Ν. 1423/86 και τον Ν. 1423/87 και σύμφωνα με τον Ν. 1423/86 και τον Ν. 1423/87.

Α	Β	Γ	Δ	Ε	ΣΤ	Ζ	Η	Θ	Ι	Κ	Λ	Μ	Ν	Ξ	Ο	Π	Ρ	Σ	Τ	Υ	Φ	Χ	
213450.00	213450.00	213450.00	213450.00	213450.00	213450.00	213450.00	213450.00	213450.00	213450.00	213450.00	213450.00	213450.00	213450.00	213450.00	213450.00	213450.00	213450.00	213450.00	213450.00	213450.00	213450.00	213450.00	213450.00

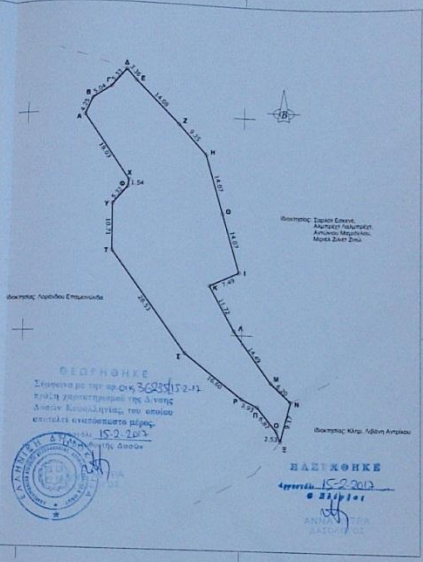

ΣΗΜΕΙΩΣΕΙΣ
1. Το αποτέλεσμα είναι αποτέλεσμα της μελέτης που περιγράφεται στην παρούσα μελέτη. Η μελέτη εκπονήθηκε σύμφωνα με τον Ν. 1423/86 και τον Ν. 1423/87 και σύμφωνα με τον Ν. 1423/86 και τον Ν. 1423/87.
2. Το αποτέλεσμα είναι αποτέλεσμα της μελέτης που περιγράφεται στην παρούσα μελέτη. Η μελέτη εκπονήθηκε σύμφωνα με τον Ν. 1423/86 και τον Ν. 1423/87 και σύμφωνα με τον Ν. 1423/86 και τον Ν. 1423/87.
3. Το αποτέλεσμα είναι αποτέλεσμα της μελέτης που περιγράφεται στην παρούσα μελέτη. Η μελέτη εκπονήθηκε σύμφωνα με τον Ν. 1423/86 και τον Ν. 1423/87 και σύμφωνα με τον Ν. 1423/86 και τον Ν. 1423/87.
4. Το αποτέλεσμα είναι αποτέλεσμα της μελέτης που περιγράφεται στην παρούσα μελέτη. Η μελέτη εκπονήθηκε σύμφωνα με τον Ν. 1423/86 και τον Ν. 1423/87 και σύμφωνα με τον Ν. 1423/86 και τον Ν. 1423/87.
5. Το αποτέλεσμα είναι αποτέλεσμα της μελέτης που περιγράφεται στην παρούσα μελέτη. Η μελέτη εκπονήθηκε σύμφωνα με τον Ν. 1423/86 και τον Ν. 1423/87 και σύμφωνα με τον Ν. 1423/86 και τον Ν. 1423/87.
6. Το αποτέλεσμα είναι αποτέλεσμα της μελέτης που περιγράφεται στην παρούσα μελέτη. Η μελέτη εκπονήθηκε σύμφωνα με τον Ν. 1423/86 και τον Ν. 1423/87 και σύμφωνα με τον Ν. 1423/86 και τον Ν. 1423/87.
7. Το αποτέλεσμα είναι αποτέλεσμα της μελέτης που περιγράφεται στην παρούσα μελέτη. Η μελέτη εκπονήθηκε σύμφωνα με τον Ν. 1423/86 και τον Ν. 1423/87 και σύμφωνα με τον Ν. 1423/86 και τον Ν. 1423/87.
8. Το αποτέλεσμα είναι αποτέλεσμα της μελέτης που περιγράφεται στην παρούσα μελέτη. Η μελέτη εκπονήθηκε σύμφωνα με τον Ν. 1423/86 και τον Ν. 1423/87 και σύμφωνα με τον Ν. 1423/86 και τον Ν. 1423/87.
9. Το αποτέλεσμα είναι αποτέλεσμα της μελέτης που περιγράφεται στην παρούσα μελέτη. Η μελέτη εκπονήθηκε σύμφωνα με τον Ν. 1423/86 και τον Ν. 1423/87 και σύμφωνα με τον Ν. 1423/86 και τον Ν. 1423/87.
10. Το αποτέλεσμα είναι αποτέλεσμα της μελέτης που περιγράφεται στην παρούσα μελέτη. Η μελέτη εκπονήθηκε σύμφωνα με τον Ν. 1423/86 και τον Ν. 1423/87 και σύμφωνα με τον Ν. 1423/86 και τον Ν. 1423/87.



ΜΕΤΡΩΝΤΕΣ
ΑΓΡΟΤΕΜΑΧΙΟ
15.02.2016
ΑΝΝΑ ΤΡΕΝ
ΔΙΟΙΚΗΤΗΣ

Όμιλος	ΠΡΑΣΗ ΧΑΡΑΚΤΗΡΙΣΜΟΥ		
Όμιλος	ΜΕΡΟΥΣ ΤΗΣ ΤΟΠΙΚΗΣ ΚΟΙΝΟΤΗΤΑΣ ΠΕΡΑΚΛΕΟΥΣ ΤΗΣ ΔΗΜΟΤΙΚΗΣ ΚΟΙΝΟΤΗΤΑΣ ΘΑΛΗΣΣΑΣ ΤΟΥ ΔΗΜΟΥ ΘΗΒΑΙΩΝ Π.Ε. ΒΕΛΟΝ		
Ιδιοκτήτης	ΑΡΚΟΥΖΗΣ ΝΙΚΟΛΑΟΣ		
Ημερομηνία	ΜΑΡΤΙΟΣ 2016		
σχήμα	κ.λ. 1.500		
ΤΟΠΟΓΡΑΦΙΚΟ ΔΙΑΓΡΑΜΜΑ			
μελετητής	ΠΑΤΣΑΛΙΑΣ ΕΥΣΤΑΘΙΟΣ		
<table border="1"> <tr> <td>ΠΑΤΣΑΛΙΑΣ ΑΓΓ. ΕΥΣΤΑΘΙΟΥ</td> <td>ΑΔΗ. 1173624 - ΔΟΥ. ΑΔΗΡΤΗΣΙΑΟΥ</td> </tr> </table>		ΠΑΤΣΑΛΙΑΣ ΑΓΓ. ΕΥΣΤΑΘΙΟΥ	ΑΔΗ. 1173624 - ΔΟΥ. ΑΔΗΡΤΗΣΙΑΟΥ
ΠΑΤΣΑΛΙΑΣ ΑΓΓ. ΕΥΣΤΑΘΙΟΥ	ΑΔΗ. 1173624 - ΔΟΥ. ΑΔΗΡΤΗΣΙΑΟΥ		