

Βάσει του Π.Δ. 24/31.05.1985(φ.ε.κ 270Δ) όπως αυτό μέχρι σήμερα τροποποιήθηκε οι όροι δόμησης για τα κατά κανόνα άρπια και οικοδομήματα γηπέδα είναι :
 -ΕΛΑΧΙΣΤΟΝ ΕΜΒΑΔΟΝ ΓΗΠΕΔΟΥ = 4.000τ.μ
 -ΠΡΟΣΩΠΟ ΕΠΙ ΚΟΙΝΟΧΡΗΣΤΟΥ ΔΡΟΜΟΥ = 25.00μ
 -ΠΟΣΟΣΤΟ ΚΑΛΥΨΗΣ ΓΗΠΕΔΟΥ = 10%
 -ΜΕΓΙΣΤΟ ΕΠΙΤΡΕΠΟΜΕΝΟ ΥΨΟΣ = 7.50μ
 -ΛΟΙΠΑ ΩΣ Π.Δ. 24/31.05.1985 (ΦΕΚ 270Δ) & ΓΟΚ

ΕΜΒΑΔΟΜΕΤΡΗΣΗ			
ΣΥΝΤΕΤΑΓΜΕΝΕΣ ΣΕ ΕΓΣΑ 87			
ΣΗΜΕΙΟ	X	Y	ΜΗΚΟΣ
2	308293.69	4264986.88	1.42
3	308293.80	4264985.46	6.70
4	308293.30	4264978.77	2.95
6	308293.14	4264975.83	6.84
7	308295.34	4264969.35	20.91
9	308301.30	4264949.31	8.81
10	308304.46	4264941.09	3.89
11	308307.92	4264938.32	2.58
12	308310.49	4264939.52	8.63
13	308318.77	4264944.97	12.42
14	308328.93	4264951.33	15.14
15	308340.68	4264942.89	14.55
16	308348.23	4264955.33	19.83
18	308355.66	4264973.72	14.53
19	308368.08	4264966.16	29.99
20	308377.76	4264994.54	39.81
22	308348.73	4265020.31	13.80
26	308337.79	4265028.73	37.35
27	308317.04	4264997.67	15.68
30	308304.57	4264988.37	2.47
29	308303.91	4264985.99	10.25
2	308293.69	4264986.88	

E1 = 4215.41 μ2

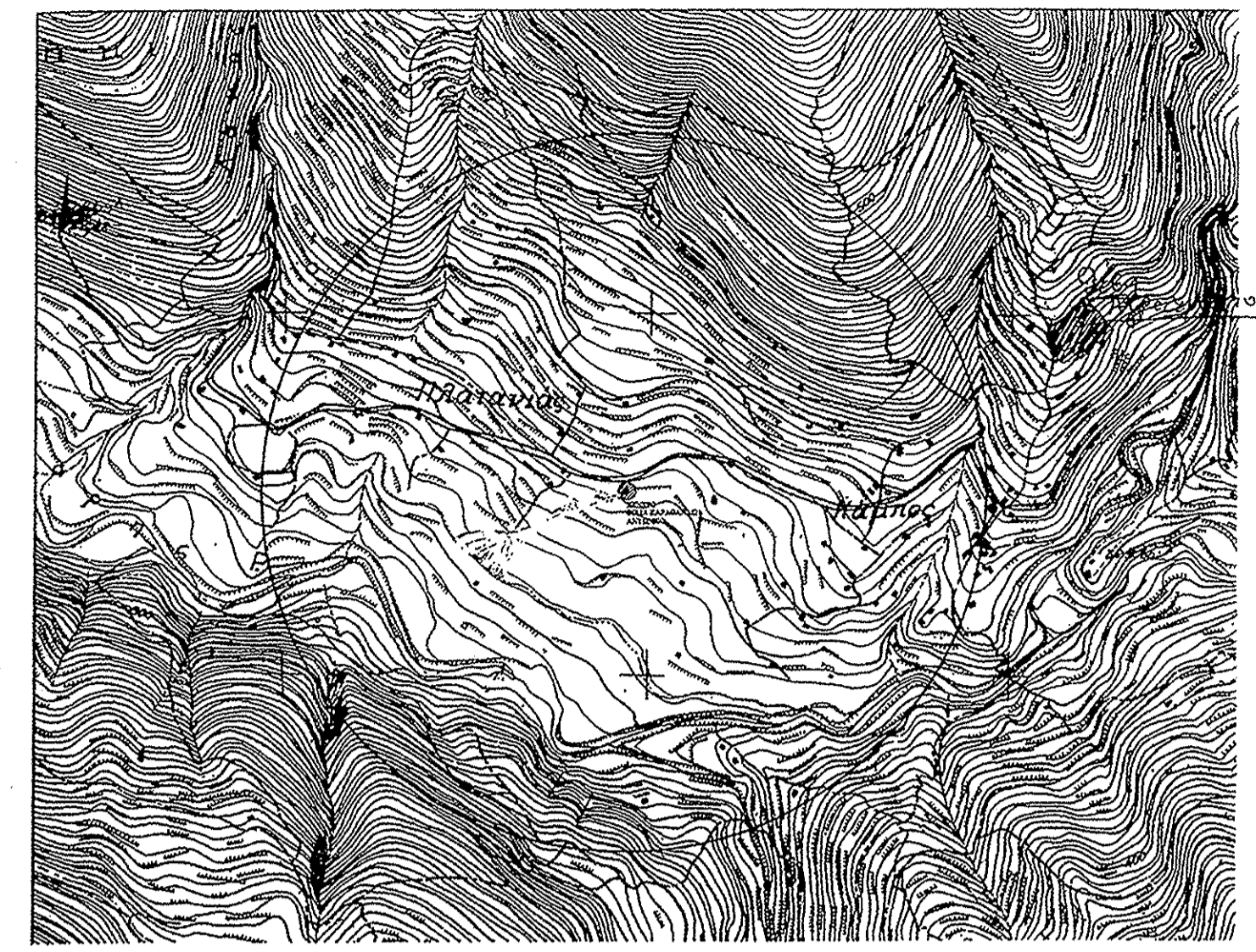

ΑΠΟΣΠΑΣΜΑ ΧΑΡΤΗ 1 / 5000
ΑΡ. ΦΥΛΛΟΥ 5295 / 8

ΥΠΕΥΘΥΝΗ ΔΗΛΩΣΗ Ν. 651 / 77

Η υπογεγραμμένη Αθανασίου Σοφία Πολιτικός Μηχανικός Τ.Ε., δηλώνω υπεύθυνα ότι: Το αγροτεμάχιο υπό τα στοιχεία (2,3,4,6,7,9,10,11,12,13,14,15,16,18,19,20,22,26,27,30,29,2), εμβαδού 4.215,41τ.μ. , αυτό βρίσκεται στη θέση <Καλιάνια> Εκτός των Ορίων Στασίμου Οικισμού <Κάρπος> της Τοπικής Κοινότητας Σίμου της Δημοτικής Ενότητας Πυλλήνης του Δήμου Ναυπακτίας της Περιφερειακής Ενότητας Αιτίας της Περιφέρειας Δυτικής Ελλάδος και είναι Άρπιο και Οικοδομήσιμο σύμφωνα με τις κείμενες πολεοδομικές διατάξεις. Το ως άνω αγροτεμάχιο δεν εμπεριέχει ρέμα, δεν αποτελεί τμήμα μείζονος έκτασης και δεν διέρχεται από δίκτυο υψηλής τάσης. Τα όρια του αγροτεμαχίου, μου τα υπέδειξαν οι ιδιοκτήτες.

ΣΟΦΙΑ ΚΩΝ. ΑΘΑΝΑΣΙΟΥ
ΠΟΛΙΤΙΚΟΣ ΜΗΧΑΝΙΚΟΣ Τ.Ε.
ΕΡΓΟΛΗΠΤΗΡΙΑ ΔΗΜΟΣΙΩΝ ΕΡΓΩΝ
ΑΡ. ΠΡ. Β.Σ.Ε.Μ. 2477
ΘΕΡΜΟ ΤΡΙΧΩΝΙΔΟΣ - ΤΗΛ. 26440 24426
ΑΦΜ: 136313423 - ΔΟΥ ΑΓΡΙΝΙΟΥ-ΘΕΡΜΟΥ-ΑΣΤΑΚΟΥ

Η ΜΗΧΑΝΙΚΟΣ

ΕΡΓΟΔΟΤΗΣ	ΚΛ. ΓΕΩΡΓΙΟΥ ΜΟΥΧΤΟΥΡΗ	ΘΕΩΡΗΘΗΚΕ και σήκω στην αριθ 35693/15-2-17 μετά την υπογραφή Καλιάνια 15.2.17 Γ. ΓΕΩΡΓΙΟΣ ΠΑΡΗΣ ΠΕΡΙ ΔΕΛΤΑΙΟΥΣ ΜΕ ΑΦΑΡΜΟ
ΕΡΓΟ	ΑΠΟΤΥΠΩΣΗ ΑΓΡΟΤΕΜΑΧΙΟΥ	
ΘΕΣΗ	<ΚΑΛΙΑΝΙΑ> ΕΚΤΟΣ ΟΡΙΩΝ ΣΤΑΣΙΜΟΥ ΟΙΚΙΣΜΟΥ ΚΑΜΠΟΣ ΤΗΣ Τ.Κ. ΣΙΜΗΣ ΤΟΥ ΔΗΜΟΥ ΝΑΥΠΑΚΤΙΑΣ ΤΗΣ ΠΕΡΙΦΕΡΕΙΑΚΗΣ ΕΝΟΤΗΤΑΣ ΑΙΤΙΝΙΑΣ ΤΗΣ ΠΕΡΙΦΕΡΕΙΑΣ ΔΥΤΙΚΗΣ ΕΛΛΑΔΟΣ	
ΜΕΛΕΤΗΤΗΣ	ΑΘΑΝΑΣΙΟΥ ΣΟΦΙΑ	Για τον έλεγχο και τις διαρθρώσεις Καλιάνια 15.2.17 Γ. Γ. Γ. Γ.
ΘΕΜΑ	ΤΟΠΟΓΡΑΦΙΚΟ ΔΙΑΓΡΑΜΜΑ	ΑΡ. ΣΧΕΔΙΟΥ
ΤΕΧΝΙΚΟ ΓΡΑΦΕΙΟ ΣΟΦΙΑ ΚΩΝ. ΑΘΑΝΑΣΙΟΥ ΤΗΛ. 2644024426 ΚΙΝ.6974799568 ΘΕΡΜΟ ΤΡΙΧΩΝΙΔΟΣ		T1
ΚΛΙΜΑΚΑ	1/200	
ΧΡΟΝΟΣ ΜΕΛΕΤΗΣ	15/06/2015	
ΥΠΟΓΡΑΦΗ	ΣΦΡΑΓΙΔΑ	