

ΘΕΣΗ
ΙΔΙΟΚΤΗΣΙΑΣ

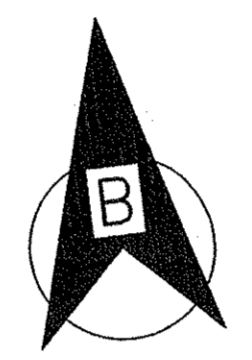

ΑΠΟΣΠΑΣΜΑ ΑΠΟ Φ.Χ. Γ.Υ.Σ. 6206_2 ΚΛ. 1: 5.000

ΥΠΟΜΝΗΜΑ
 Φ.Χ. Γ.Υ.Σ. 62.06_2 ΚΕΝΤΡΟ Φ.Χ. 1:100000
 ΠΑΤΡΑΙ-ΝΑΥΠΑΚΤΟΣ
 Φ=38° 45'
 λ=1° 45'
 ΕΓΣΑ '87
 (ΕΛΛΗΝΙΚΟ ΓΕΩΓΡΑΦΙΚΟ ΣΥΣΤΗΜΑ ΣΥΝΤΕΤΑΓΜΕΝΩΝ)
 ΕΛΛΕΨΘΕΙΔΕΣ G.R.S.
 ΚΕΝΤΡΙΚΟΣ ΜΕΣΗΜΒΡΙΝΟΣ 24 Κο = 0,9996
 ΣΤΟ ΜΕΣΗΜΒΡΙΝΟ ΑΝΑΦΟΡΑΣ ΤΟ Χ = 500,000
 ΠΛΑΤΟΣ ΑΝΑΦΟΡΑΣ 00 00' 00"

4262095
4262075
4262055
315985
316002
316022
316042
316062

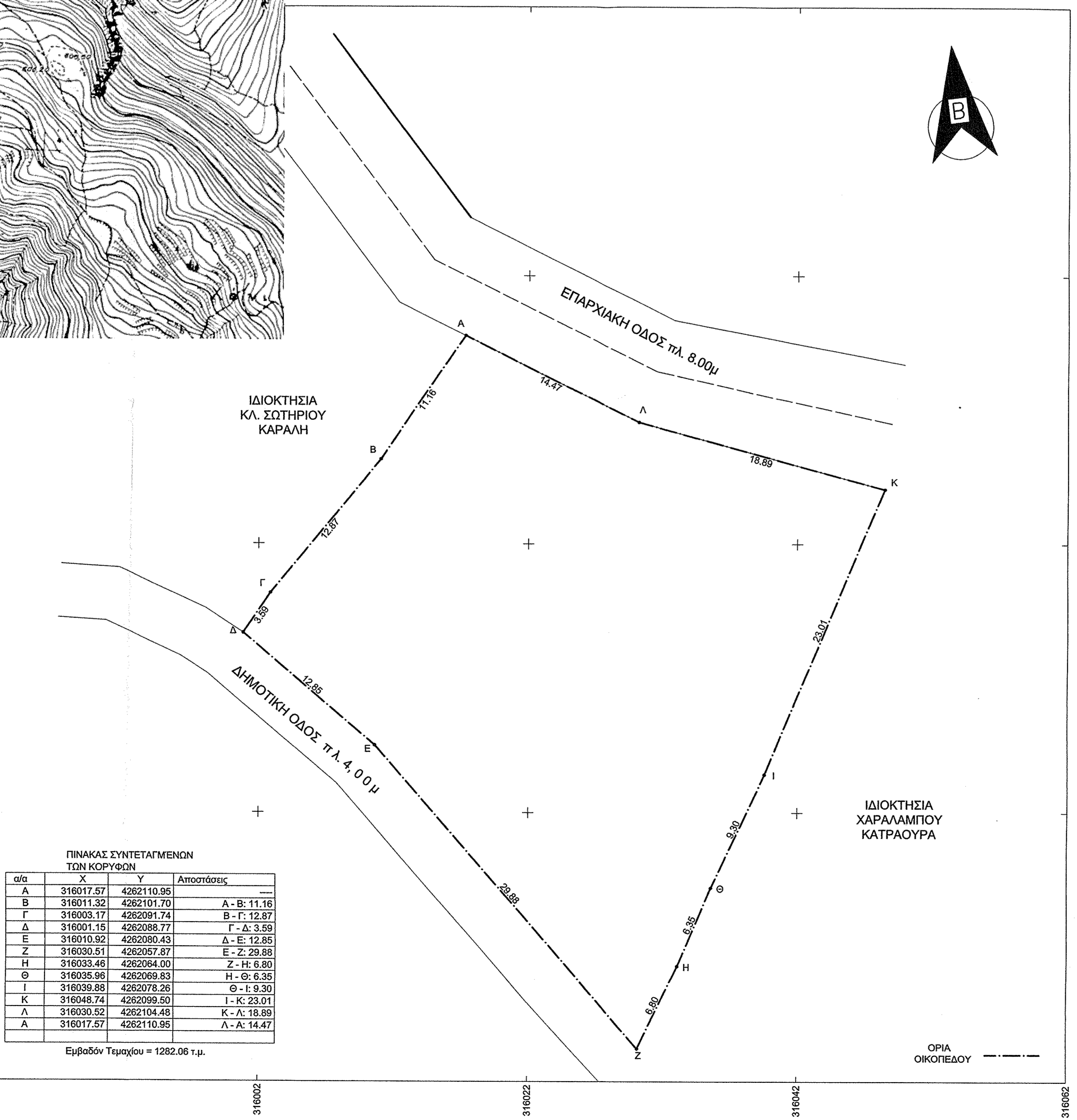

ΙΔΙΟΚΤΗΣΙΑ
ΚΛ. ΣΩΤΗΡΙΟΥ
ΚΑΡΑΛΗ

ΙΔΙΟΚΤΗΣΙΑ
ΧΑΡΑΛΑΜΠΟΥ
ΚΑΤΡΑΟΥΡΑ

ΠΙΝΑΚΑΣ ΣΥΝΤΕΤΑΓΜΕΝΩΝ ΤΩΝ ΚΟΡΥΦΩΝ

α/α	X	Y	Αποστάσεις
A	316017.57	4262110.95	---
B	316011.32	4262101.70	A - B: 11.16
Γ	316003.17	4262091.74	B - Γ: 12.87
Δ	316001.15	4262088.77	Γ - Δ: 3.59
E	316010.92	4262080.43	Δ - E: 12.85
Z	316030.51	4262057.87	E - Z: 29.88
H	316033.46	4262064.00	Z - H: 6.80
Θ	316035.96	4262069.83	H - Θ: 6.35
I	316039.88	4262078.26	Θ - I: 9.30
K	316048.74	4262099.50	I - K: 23.01
Λ	316030.52	4262104.48	K - Λ: 18.89
A	316017.57	4262110.95	Λ - A: 14.47

Εμβαδόν Τεμαχίου = 1282.06 τ.μ.

ΟΡΙΑ ΟΙΚΟΠΕΔΟΥ

1) ΕΜΒΑΔΟΝ ΑΓΡΟΤΕΜΑΧΙΟΥ
 ΕΜΒΑΔΟΝ ΑΓΡΟΤΕΜΑΧΙΟΥ (Α.Β.Γ.Δ.Ε.Ζ.Η.Θ.Ι.Κ.Λ.Α.) = 1282.06 μ²
 2) ΟΡΟΙ ΔΟΜΗΣΗΣ
 Π.Δ. 24/05/1985 - ΦΕΚ 270Δ / 31/05/1985
 ΚΑΤΑ ΠΑΡΕΚΚΛΙΣΗ 1200τμ ΠΡΟΣΩΠΟ 20,00τμ (προ 12-9-1964)

3) ΤΑ ΟΡΙΑ ΥΠΕΔΕΙΞΕ Ο ΙΔΙΟΚΤΗΤΗΣ.
 4) ΔΗΛΩΣΗ ΜΗΧΑΝΙΚΟΥ Ν. 651 / 77
 Δηλώνω υπεύθυνα ότι το υπό στοιχεία (Α.Β.Γ.Δ.Ε.Ζ.Η.Θ.Ι.Κ.Λ.Α.) αγροτεμάχιο ευρίσκεται εκτός οικισμού Γολεμίου, της Δ.Ε. Αποδοτίας, του Δήμου Ναυπακτίας, είναι άρτιο και οικοδομήσιμο κατά παρέκκλιση, σύμφωνα με τις ισχύουσες πολεοδομικές διατάξεις. Από το παρόν οικόπεδο δεν διέρχεται αγωγός, καλώδια υψηλής τάσεως, ρέμα και η απόσταση από τη θάλασσα είναι μεγαλύτερη από 800μ.

Ο ΔΗΛΩΝ ΜΗΧΑΝΙΚΟΣ
 ΚΩΝΣΤΑΝΤΟΠΟΥΛΟΣ ΑΝΔΡΕΑΣ
 Μ.Σ. ΠΤΥΧΙΟΥΧΟΣ ΠΟΛΙΤΙΚΟΣ ΜΗΧΑΝΙΚΟΣ Τ.Ε.
 Α.Μ./Ε.Ε.Τ.Ε.Μ. 3111 / Α.Μ. ΤΕΕ 10958
 Ι. ΚΑΝΑΒΟΥ & ΣΙΑ ΜΑΝΗ - ΝΑΥΠΑΚΤΟΣ
 Α.Φ.Μ. 079587947 - Α.Ο.Υ. ΜΕΣΟΛΟΠΟΥ 1531
 ΤΗΛ: 26340 26731 - ΚΙΝ: 6972 290 569

5) ΔΗΛΩΣΗ ΙΔΙΟΚΤΗΤΗ
 Ο κάτωθι υπογεγραμμένος ιδιοκτήτης δηλώνω ότι τα όρια της ιδιοκτησίας μου, που φαίνονται στο παρόν τοπογραφικό διάγραμμα με στοιχεία (Α.Β.Γ.Δ.Ε.Ζ.Η.Θ.Ι.Κ.Λ.Α.) υπεδείχθησαν από εμένα τον ιδιοκτήτη και υλοποιήθησαν ορθά.

Ο ΔΗΛΩΝ ΙΔΙΟΚΤΗΤΗΣ

Για τον έλεγχο και τις διαστάσεις
 Μετρήσεις: 15/7/2009

ΓΕΩΡΓΙΟΣ ΡΑΪΤΗΣ
 ΠΕΡ ΔΑΣ/ΑΡΧ/ΤΕ ΝΕ Α' ΒΑΘΜΟΥ

ΤΕΧΝΙΚΟ ΓΡΑΦΕΙΟ
 ΜΕΛΕΤΩΝ - ΚΑΤΑΣΚΕΥΩΝ
 ΝΑΥΠΑΚΤΟΣ
 τηλ. 26340 26731/6972 29 05 69

ΕΡΓΟΔΟΤΗΣ	ΚΑΡΑΛΗΣ ΓΕΩΡΓΙΟΣ, ΚΑΡΑΛΗΣ ΚΩΝ/ΝΟΣ ΚΑΙ ΚΑΡΑΛΗ ΣΤΑΥΡΟΥΛΑ		
ΕΡΓΟ	ΑΠΟΤΥΠΩΣΗ ΑΓΡΟΤΕΜΑΧΙΟΥ		
ΘΕΣΗ	Τ.Κ. ΓΟΛΕΜΙΟΥ Δ.Ε. ΑΠΟΔΟΤΙΑΣ ΔΗΜΟΣ ΝΑΥΠΑΚΤΙΑΣ Π.Ε. ΑΙΤΩΛΟΑΚΑΡΝΑΝΙΑΣ		
ΜΕΛΕΤΗΤΗΣ	ΑΝΔΡΕΑΣ Χ. ΚΩΝΣΤΑΝΤΟΠΟΥΛΟΣ Μ.Σ.κ Πτυχιούχος Πολιτικός Μηχανικός Τ.Ε.		
Θ Ε Μ Α	ΤΟΠΟΓΡΑΦΙΚΟ ΔΙΑΓΡΑΜΜΑ		
ΗΜΕΡΟΜΗΝΙΑ	ΙΟΥΛΙΟΣ 2009	ΑΡ. ΣΧΕΔΙΟΥ	A1
ΚΛΙΜΑΚΑ	1 : 200	ΘΕΩΡΗΘΗΚΕ και ανήκει στην αριθ 36651/15-2-77 κτηματολόγιο μετρήσεων 15/7/2009 ΓΕΩΡΓΙΟΣ ΡΑΪΤΗΣ ΠΕΡ ΔΑΣ/ΑΡΧ/ΤΕ ΝΕ Α' ΒΑΘΜΟΥ	
ΚΩΝΣΤΑΝΤΟΠΟΥΛΟΣ ΑΝΔΡΕΑΣ Μ.Σ.κ Πτυχιούχος Πολιτικός Μηχανικός Τ.Ε. Α.Μ./Ε.Ε.Τ.Ε.Μ. 3111 / Α.Μ. ΤΕΕ 10958 Ι. ΚΑΝΑΒΟΥ & ΣΙΑ ΜΑΝΗ - ΝΑΥΠΑΚΤΟΣ Α.Φ.Μ. 079587947 - Α.Ο.Υ. ΜΕΣΟΛΟΠΟΥ 1531 ΤΗΛ: 26340 26731 - ΚΙΝ: 6972 290 569			