

6214/3

ΕΡΓΟΔΟΤΗΣ:
ΑΘΑΝΑΣΙΑ ΨΑΛΤΟΠΟΥΛΟΥ

Α
Α

ΕΡΓΟ: ΑΠΟΤΥΠΩΣΗ ΑΓΡΟΚΤΗΜΑΤΟΣ

ΘΕΣΗ: ΚΑΤΩ ΒΑΣΙΛΙΚΗ ΝΑΥΠΑΚΤΙΑΣ
(εκτός οικισμού)

ΜΕΛΕΤΗΤΕΣ: ΛΕΙΒΑΔΙΤΗΣ ΠΑΝΑΓΙΩΤΗΣ
ΠΟΛΙΤΙΚΟΣ ΜΗΧΑΝΙΚΟΣ

ΘΕΜΑ ΣΧΕΔΙΟΥ:
ΤΟΠΟΓΡΑΦΙΚΟ ΔΙΑΓΡΑΜΜΑ

Α.Σ.
Τ-1

ΚΛΙΜΑΚΑ: 1:500

ΧΡΟΝΟΣ ΜΕΛΕΤΗΣ: ΙΑΝΟΥΑΡΙΟΣ 2016

ΥΠΟΓΡΑΦΗ:

ΣΦΡΑΓΙΔΑ:
ΠΑΝΑΓΙΩΤΗΣ Κ ΛΕΙΒΑΔΙΤΗΣ
ΔΙΠΛΩΜ ΠΟΛΙΤΙΚΟΣ ΜΗΧΑΝΙΚΟΣ
ΕΘΝΙΚΟΥ ΜΕΤΣΟΒΙΟΥ ΠΟΛΥΤΕΧΝΕΙΟΥ
ΜΕΛΟΣ Τ Ε Ε • ΑΡΙΘΜΟΣ ΜΗΤΡΩΟΥ 32784
ΧΑΛΚΕΙΑ ΔΙΤΩΛ/ΝΙΑΣ • Τηλ. 26340 45453

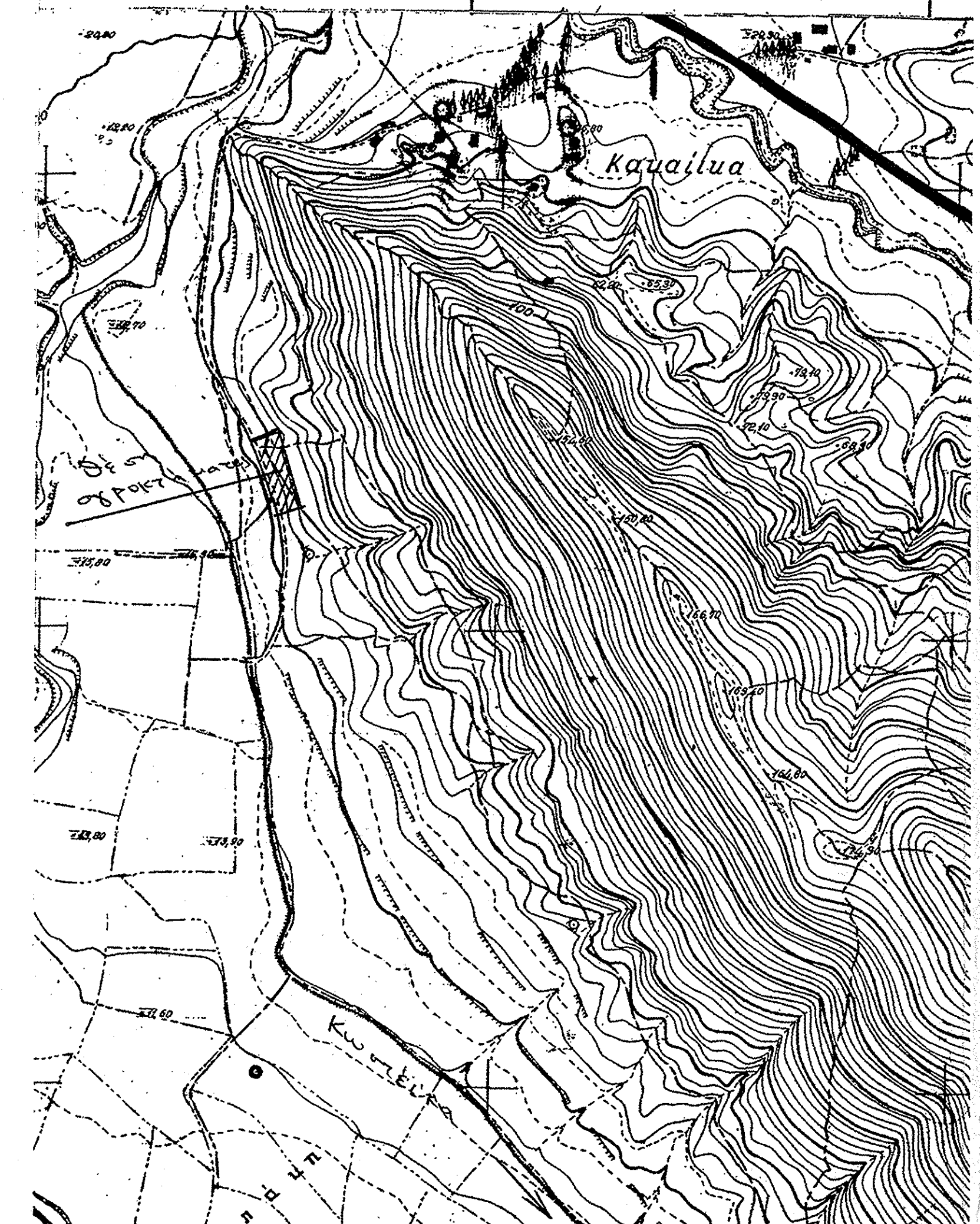

ΤΟΠΟΓΡΑΦΙΚΟ ΔΙΑΓΡΑΜΜΑ ΑΓΡΟΚΤΗΜΑΤΟΣ (ΑΒΓΔΕΖΗΑ)
ΙΔΙΟΚΤΗΣΙΑΣ ΑΘΑΝΑΣΙΑΣ ΨΑΛΤΟΠΟΥΛΟΥ ΣΤΗ
ΚΑΤΩ ΒΑΣΙΛΙΚΗ ΝΑΥΠΑΚΤΙΑΣ.

1) ΥΠΟΛΟΓΙΣΜΟΣ ΕΜΒΑΔΟΥ ΑΓΡΟΚΤΗΜΑΤΟΣ (ΑΒΓΔΕΖΗΑ)

εμβαδομέτρηση αγροκτήματος			
Με την βοήθεια των ορθογωνιων συντεταγμένων των κορυφών του ΕΓΣΑ 1987			
σημείο	X	Ψ	μήκος
A	292984.07	4249078.35	38.23
B	293022.14	4249074.88	37.98
Γ	293006.26	4249109.32	55.13
Δ	292994.68	4249163.24	38.22
E	292981.55	4249199.17	32.41
Z	292949.74	4249205.35	82.53
H	292978.39	4249127.91	49.92
A	292984.07	4249078.35	49.92
$E = 0.50 \times \Sigma (X_i + X_{i+1}) \times (\Psi_i - \Psi_{i+1})$			
$E = 3577.32 \text{ M}^2$			

2) ΔΗΛΩΣΗ 651/77: Το αγρόκτημα (ΑΒΓΔΕΖΗΑ) ευρίσκεται εκτός του οικισμού Κάτω Βασιλικής του δήμου Ναυπακτίας και δεν είναι άρτιο και οικοδομήσιμο. Τα όρια μου υπέδειξε ο ιδιοκτήτης, ο μηχανικός

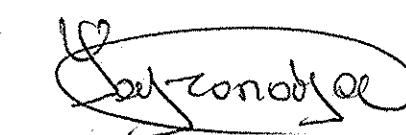

ΠΑΝΑΓΙΩΤΗΣ Κ ΛΕΙΒΑΔΙΤΗΣ
ΔΙΠΛΩΜ ΠΟΛΙΤΙΚΟΣ ΜΗΧΑΝΙΚΟΣ
ΕΘΝΙΚΟΥ ΜΕΤΣΟΒΙΟΥ ΠΟΛΥΤΕΧΝΕΙΟΥ
ΜΕΛΟΣ Τ Ε Ε • ΑΡΙΘΜΟΣ ΜΗΤΡΩΟΥ 32784
ΧΑΛΚΕΙΑ ΔΙΤΩΛ/ΝΙΑΣ • Τηλ. 26340 45453

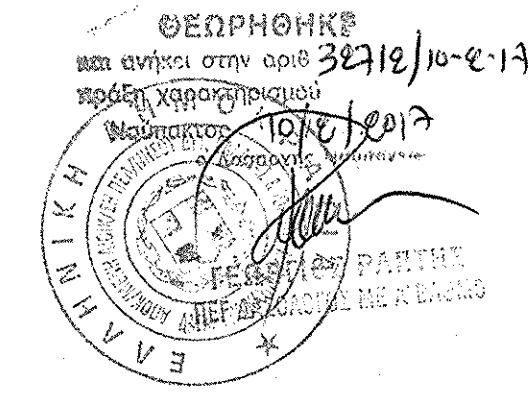

Για τον έλεγχο και τις διορθώσεις
Ναύπακτος, Ι.Θ. 19/1/16

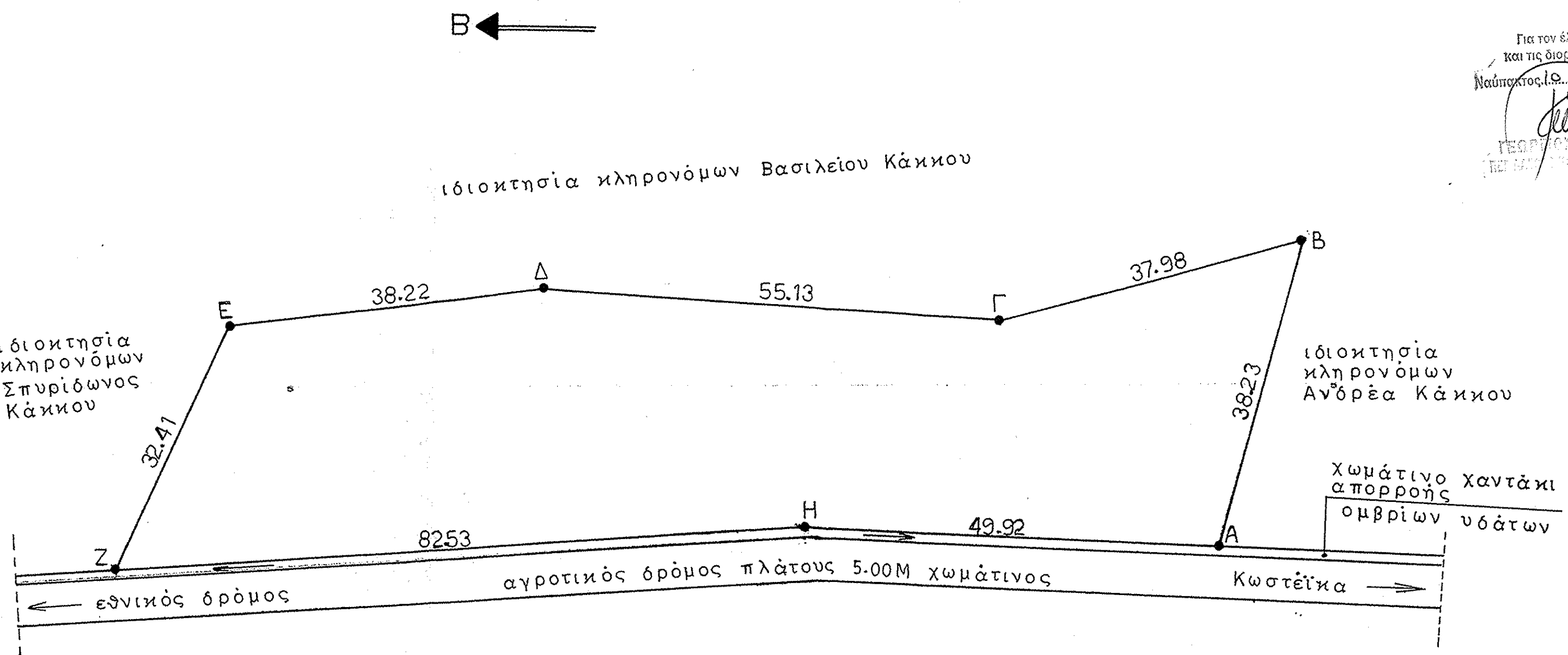
ΓΕΩΡΓΙΟΣ ΠΑΡΤΗΣ
Ε.Α.Μ.Μ.Κ.



ιδιοκτησία κληρονόμων Βασιλείου Κάκιου

ιδιοκτησία κληρονόμων Σπυριδώνος Κάκιου

ιδιοκτησία κληρονόμων Ανδρέα Κάκιου

Χωμάτινο απορροής ομβρίων υδάτων Χαντάκι

Κωστέικα

αγροτικός δρόμος πλάτους 5.00Μ χωμάτινος

εθνικός δρόμος