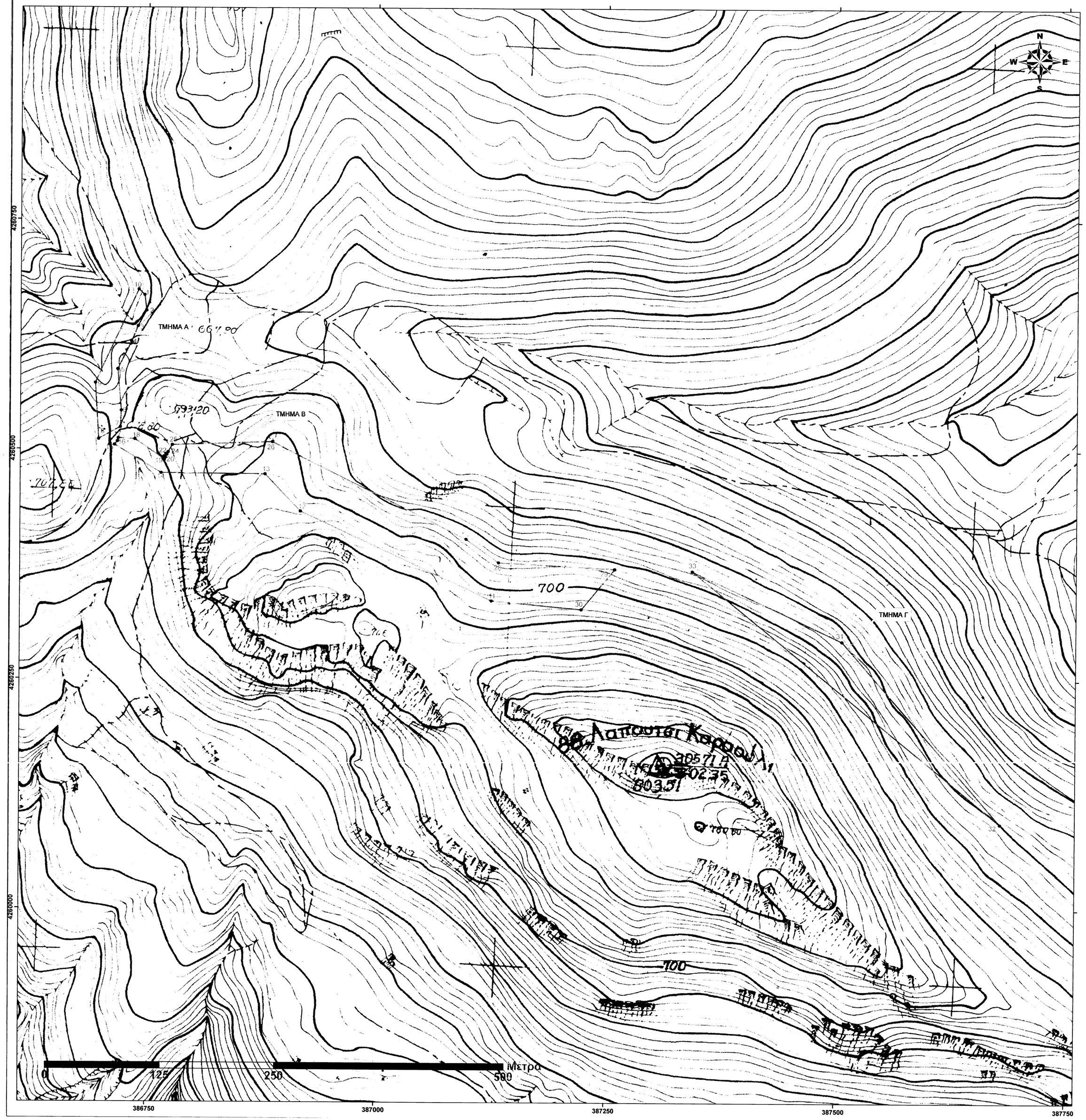

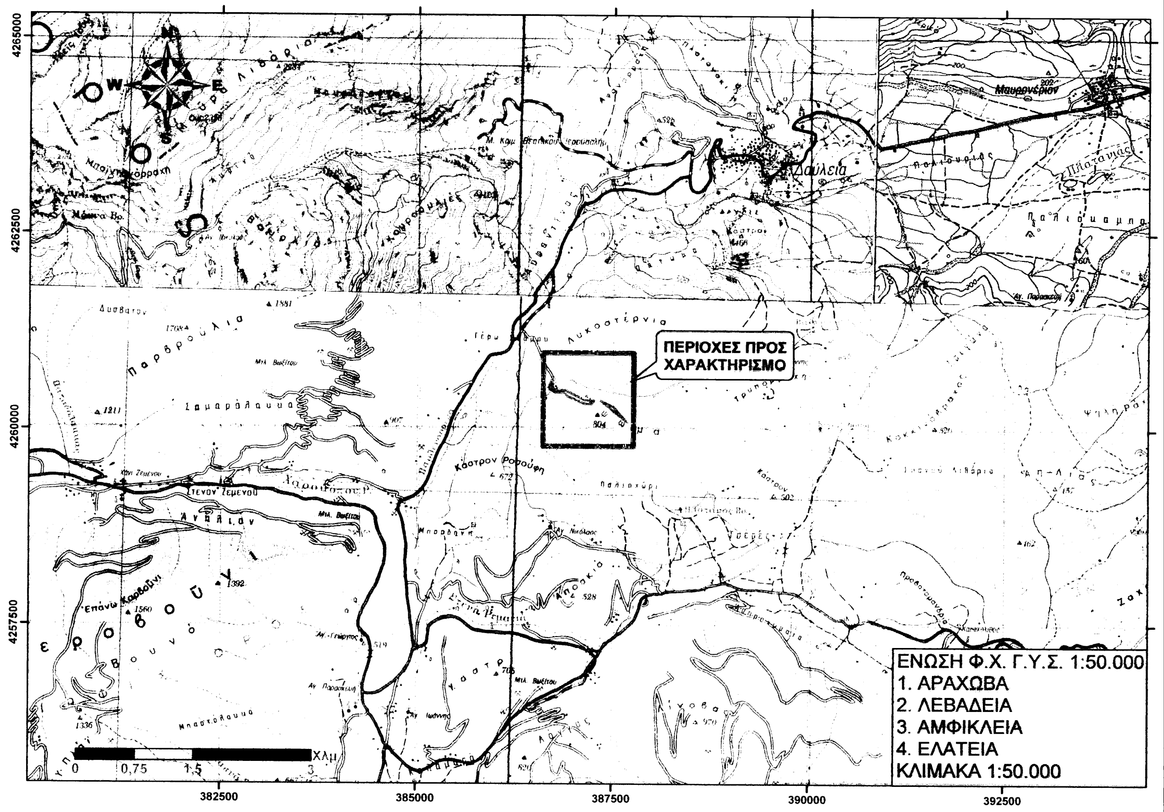

ΠΕΡΙΜΕΤΡΙΚΑ ΣΗΜΕΙΑ ΤΜΗΜΑΤΟΣ Α ΠΡΟΣ ΧΑΡΑΚΤΗΡΙΣΜΟ			
α/α	ΕΓΣΑ 87		ΑΠΟΣΤΑΣΗ
	Χ (m)	Υ (m)	(m)
1	386746,00	4260668,00	---
2	386748,00	4260651,00	1-2: 17.12
3	386739,00	4260634,00	2-3: 19.24
4	386732,00	4260617,00	3-4: 18.38
5	386717,00	4260587,00	4-5: 33.54
6	386721,00	4260542,00	5-6: 45.18
7	386720,00	4260524,00	6-7: 18.03
8	386697,00	4260511,00	7-8: 26.42
9	386693,03	4260572,12	8-9: 61.25
10	386739,76	4260674,04	9-10: 112.13
1	386746,00	4260668,00	10-1: 8.68
ΕΜΒΑΔΟΝ: 3.103,99 m^2			
ΠΕΡΙΜΕΤΡΟΣ: 359,96 m			

ΣΥΝΟΛΙΚΟ ΕΜΒΑΔΟ ΤΜΗΜΑΤΩΝ 1 - 3 : 35.775,09 Τ.Μ.
ΤΜΗΜΑ 1 + 2 + 3 = 3.103,99 + 23.095,77 + 9.575,33 =35.775,09 Τ.Μ.

ΥΠΟΜΝΗΜΑ

ΠΕΡΙΟΧΗ ΠΡΟΣ ΧΑΡΑΚΤΗΡΙΣΜΟ

ΠΕΡΙΜΕΤΡΙΚΑ ΣΗΜΕΙΑ ΤΜΗΜΑΤΟΣ Β ΠΡΟΣ ΧΑΡΑΚΤΗΡΙΣΜΟ			
α/α	ΕΓΣΑ 87		ΑΠΟΣΤΑΣΗ
	Χ (m)	Υ (m)	(m)
11	387123.85	4260335.93	---
12	386916.88	4260433.28	11-12: 228.72
13	386877.52	4260473.49	12-13: 56.27
14	386764.51	4260474.34	13-14: 113.01
15	386714.02	4260504.81	14-15: 58.97
16	386717.19	4260508.76	15-16: 5.06
17	386718.00	4260512.00	16-17: 3.34
18	386736.00	4260511.00	17-18: 18.03
19	386768.00	4260489.00	18-19: 38.83
20	386769.00	4260491.00	19-20: 2.24
21	386767.53	4260492.28	20-21: 1.95
22	386769.61	4260494.98	21-22: 3.41
23	386770.63	4260494.26	22-23: 1.25
24	386772.00	4260497.00	23-24: 3.06
25	386776.36	4260504.81	24-25: 8.95
26	386885.56	4260508.62	25-26: 109.26
27	387095.02	4260492.22	26-27: 226.28
28	387131.47	4260377.84	27-28: 43.69
29	387258.31	4260370.96	28-29: 127.03
30	387222.10	4260326.70	29-30: 57.19
11	387123.85	4260335.93	30-11: 98.68
ΕΜΒΑΔΟΝ: 23.095,77 m^2			
ΠΕΡΙΜΕΤΡΟΣ: 1.214,22 m			

ΠΕΡΙΜΕΤΡΙΚΑ ΣΗΜΕΙΑ ΤΜΗΜΑΤΟΣ Γ ΠΡΟΣ ΧΑΡΑΚΤΗΡΙΣΜΟ			
α/α	ΕΓΣΑ 87		ΑΠΟΣΤΑΣΗ
	Χ (m)	Υ (m)	(m)
31	387505.81	4260292.56	---
32	387678.71	4260094.07	31-32: 263.23
33	387342.91	4260368.81	32-33: 433.87
31	387505.81	4260292.56	33-31: 179.86
ΕΜΒΑΔΟΝ: 9.575,33 m^2			
ΠΕΡΙΜΕΤΡΟΣ: 876,96 m			

ΔΥΤΙΚΟΣ Α.Ε

ΤΟΠΟΓΡΑΦΙΚΟ ΔΙΑΓΡΑΜΜΑ

ΘΕΣΗ:	ΔΗΜΟΣ:
ΛΑΠΟΥΤΣΙ ΚΑΡΑΟΥΛΙ	**ΔΙΣΤΟΜΟΥ - ΑΡΑΧΩΒΑΣ - ΑΝΤΙΚΥΡΑΣ & ΛΕΒΑΔΕΩΝ**
ΠΕΡΙΦΕΡΕΙΑΚΗ ΕΝΟΤΗΤΑ:	ΠΕΡΙΦΕΡΕΙΑ:
ΒΟΙΩΤΙΑΣ	**ΣΤΕΡΕΑΣ ΕΛΛΑΔΑΣ**

ΠΡΑΞΗ ΧΑΡΑΚΤΗΡΙΣΜΟΥ ΕΚΤΑΣΗΣ

ΚΛΙΜΑΚΑ:	Α/Α ΣΧΕΔΙΟΥ:
1:2.000	**1**

ΕΛΕΓΧΟΣ

ΠΑΝΑΓΙΩΤΗΣ Γ. ΡΑΒΓΟΔΙΩΠΟΥΛΟΣ
ΑΓΡ. ΤΟΠΟΓΡΑΦΟΣ ΜΗΧΑΝΙΚΟΣ
ΑΣΚΟΥΣΑ ΕΛΕΥΘΕΡΙΑ ΜΗΧΑΝΙΚΟΣ
ΜΕΛΟΣ Ε.Ε.ΑΝΑΘΕΩΡΗΣΗ ΠΑΛΑΙΟΥ ΕΚΤΟΣ ΣΧΕΔΙΟΥ ΠΟΛΕΩΣ ΜΕ ΑΡ. ΜΕΛΕΤΗΣ 135
ΓΙΑ ΚΥΡΙΟΥΣ ΧΩΡΟΥΣ ΠΟΛΕΟΔΟΜΙΑΣ ΜΕ ΑΡ. ΜΕΛΕΤΗΣ 136
Α.Φ.Μ. 052577817 Δ.Ο.Υ. ΛΑΜΙΑΣ

ΘΕΩΡΗΣΗ ΥΠΗΡΕΣΙΑΣ

553/22226
14-2-2017

Ζοσπούλε Ιωάννης
Δασονόμος με Ειδικές Γ.

ΔΕΚΕΜΒΡΙΟΣ 2016