

**ΤΕΧΝΙΚΟ ΓΡΑΦΕΙΟ  
ΤΣΟΥΡΑΚΗΣ ΑΝΤΩΝΗΣ**  
ΠΤΥΧ. ΠΟΛ. ΜΗΧ. ΔΟΜ. ΕΡΓ. Γ.Ε.

ΗΡΩΩΝ ΠΟΛΥΤΕΧΝΕΙΟΥ 51 Βύρραδος τηλ. 28210-66371

**ΤΟΠΟΓΡΑΦΙΚΟ ΔΙΑΓΡΑΜΜΑ  
Τ-3**

---

ΛΙΔΟΚΤΗΤΗΣ: ΜΑΡΙΑ ΚΑΡΤΑΚΗ - ΧΑΜΗΛΑΚΗ  
 ΕΡΓΟ: ΑΠΟΤΥΠΩΣΗ ΑΓΡΟΤΕΜΑΧΙΟΥ  
 ΘΕΣΗ: ΕΚΤΟΣ ΟΙΚΙΣΜΟΥ "ΝΟΣΗΓΕΙΑ" ΕΝΤΟΣ ΠΕΡΙΜΕΤΡΙΚΗΣ ΖΩΝΗΣ 500μ. ΦΘΕΣΗ "ΒΑΡΔΙΑ" -Κ.ΤΗΜ.ΠΕΡΙΦΕΡΕΙΑ ΝΟΧΙΑΣ-ΔΗΜΟΣ ΚΟΛΥΜΒΑΡΙΟΥ  
 ΑΡ. ΣΧΕΔΙΟΥ: 1/200

---

ΧΡΟΝΟΣ ΜΕΛΕΤΗΣ: ΑΠΡΙΛΙΟΣ 2007  
 ΥΠΟΓΡΑΦΗ: ΣΦΟΡΑΠΑ

ΤΣΟΥΡΑΚΗΣ ΑΝΤΩΝΗΣ  
 ΠΤΥΧΟΤΗΤΑ ΑΡΧΙΤΕΚΤΟΝΩΝ ΕΡΓ. Γ.Ε.  
 ΑΡ. ΠΡΩΤ. Ε. Γ. Ε. Μ. 30483  
 ΑΡΧΙΤΕΚΤΟΝΙΚΟ ΓΡΑΦΕΙΟ 51  
 Α.Β.Λ. ΠΕΡΙΦΕΡΕΙΑ Α.Δ.Υ. ΛΑΜΙΑΣ

**ΟΡΟΙ ΔΟΜΗΤΗΣ (Π.Α. 24/21.6.85 ΦΕΚ 270Α)**  
 ΑΡΤΙΟΤΗΤΑ ΑΓΡΟΤΕΜΑΧΙΟΥ (κατά παρέκκλιση), 2000τμ.  
 max. ΔΟΜΗΣΗ ΓΙΑ ΚΑΤΟΙΚΙΑ : 200.00μ²  
 ΚΛΑΥΣΗ : 10%  
 max. ΚΛΑΥΣΗ : 200.00μ²  
 ΠΛΑΤΕΣ ΑΠΟΣΤΑΣΕΙΣ : 6.00μ.  
 max. ΨΩΔ. ΧΩΡΟΥ : 7.00μ.+1.60μ.(λόγω στάσης)  
 max. ΗΜΥΠ. ΧΩΡΟΙ : 20% + 200μ² = 40.00μ²  
 max. ΗΜΥΠ. ΧΩΡΟΙ + ΕΞΩΣΤΗΣ : 40% + 200μ² = 80.00μ²

**Ο.ΜΕΧΑΝΙΚΟΥ ΑΝΤΩΝΟΣ**  
 ΠΤΥΧΟΤΗΤΑ ΑΡΧΙΤΕΚΤΟΝΩΝ ΕΡΓ. Γ.Ε.  
 ΑΡΧΙΤΕΚΤΟΝΙΚΟ ΓΡΑΦΕΙΟ 51  
 ΗΡΩΩΝ ΠΟΛΥΤΕΧΝΕΙΟΥ 51  
 Α.Β.Λ. ΠΕΡΙΦΕΡΕΙΑ Α.Δ.Υ. ΛΑΜΙΑΣ

**ΔΙΑΔΟΣΗ ΛΙΔΟΚΤΗΤΗΣ**  
 Τα αναφερόμενα στοιχεία για το εν λόγω αγροτεμάχιο, που είναι ιδιοκτησία μου, είναι αληθινά και σύμφωνα με τα τελεσθέντα παρρούσα μου και με υποδείξει μου Ο Δόκιμος

**ΔΙΑΔΟΣΗ ΜΕΧΑΝΙΚΟΥ (α.661/77)**  
 Ο παρούσα σύμβαση αποτελεί Ανάκληση  
 Πρωτοδικού Λαμίας, με αριθμό 111/2007, με  
 την οποία καταδικάστηκε ο κ. Μ. Ν. Α. να  
 ότι το αγροτεμάχιο που βρίσκεται στο παρόν Τοπογραφικό  
 Διάγραμμα, με στοιχεία (Α-Β-Γ-.....-Μ-Ν-Α) και εμβαδό  
 Ε= 2165,85μ², βρίσκεται εντός της ζώνης 600μ. από  
 τον οικισμό "ΝΟΣΗΓΕΙΑ" του Δήμου ΚΥΘΗΡΩΝ  
 και είναι κατά παρέκκλιση όριο και οικοδομήσιμο εφόσον έχει:  
 1. Εμβαδόν μεγαλύτερο των 2000τμ.  
 2. Είναι προσηλωμένο της 24/4/1977 (Π.Δ.6/4/1977 ΦΕΚ 183Α)  
 3. Απέχει από τον οικισμό "ΝΟΣΗΓΕΙΑ" απόσταση μικρότερη των 600μ.  
 Τα όρια του αγροτεμαχίου καθόρισε και οι όμοροι ιδιοκτήτες  
 υποδείχθησαν από τον ιδιοκτήτη.  
 Το αγροτεμάχιο δεν οφείλει επεσόδα σε γή. και χρήση  
 σύμφωνα με τον Ν.1837/83 και απέχει 100μ. από τη δόμοσα.

ΕΜΒΛΑΔΟΜΕΤΡΕΣ ΤΗ ΓΕΩΡΓΙΚΩΝ ΣΥΜΦΩΝΑ ΜΕ ΤΗΝ ΑΠΟΦΑΣΗ	ΜΗΤΡΩΟ
Α	474432.18 392908.04 6.39
Β	474438.97 392902.77 22.59
Γ	474456.49 392900.43 22.59
Δ	474454.06 392904.16 14.10
Ε	474434.21 392904.02 2.95
Ζ	474430.09 392901.18 10.26
Η	474432.18 392908.04 6.39
Θ	474432.18 392908.04 6.39
Κ	474434.21 392904.02 2.95
Λ	474434.21 392904.02 2.95
Μ	474434.21 392904.02 2.95
Ν	474434.21 392904.02 2.95
Α	474432.18 392908.04 6.39
Ε=1/2 Σ(α+κ+λ+μ+ν+η)	Ε = 2165,82 μ²

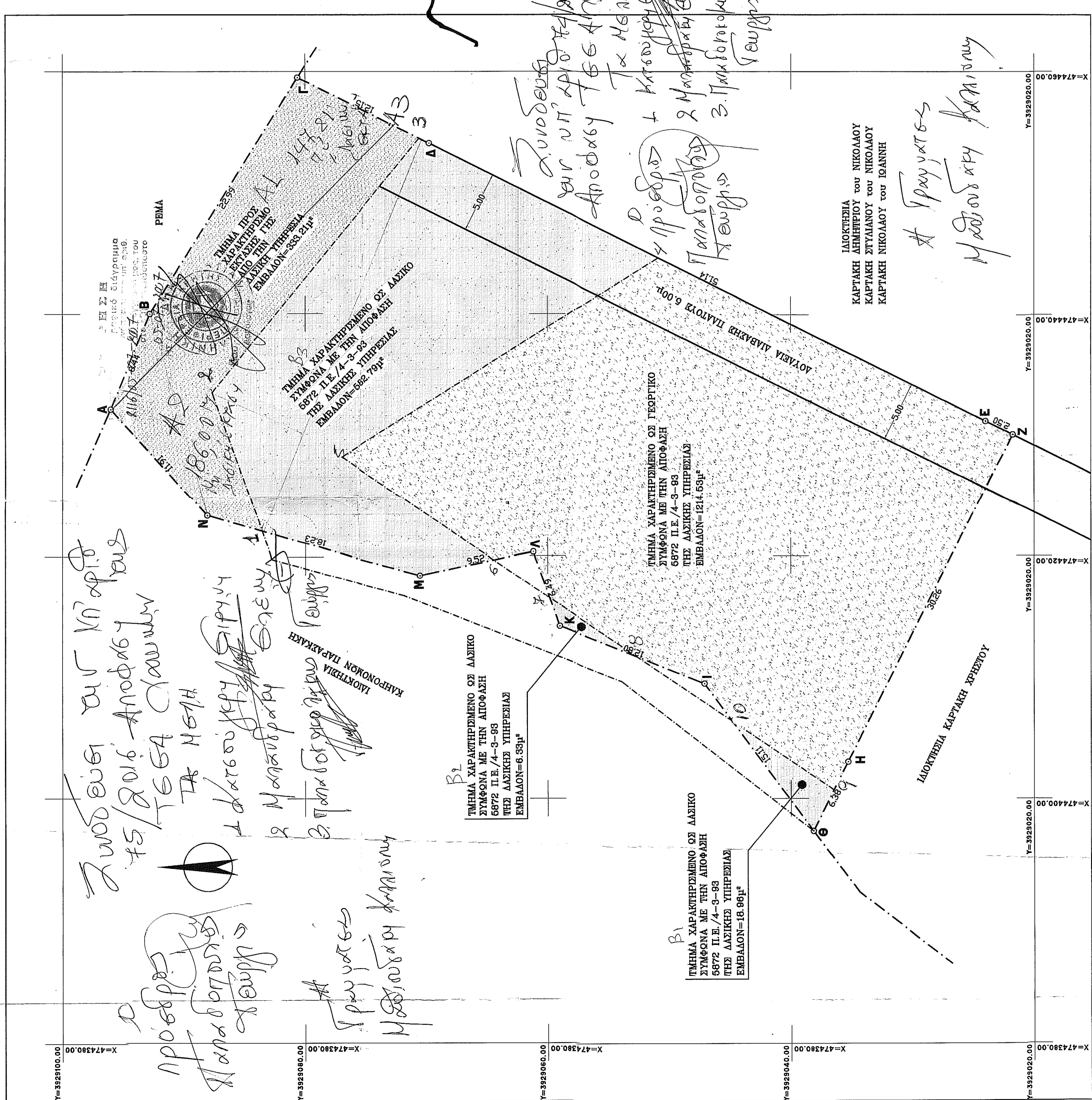

ΕΜΒΛΑΔΟΜΕΤΡΕΣ ΤΗ ΓΕΩΡΓΙΚΩΝ ΣΥΜΦΩΝΑ ΜΕ ΤΗΝ ΑΠΟΦΑΣΗ	ΜΗΤΡΩΟ
Α	474432.18 392908.04 6.39
Β	474438.97 392902.77 22.59
Γ	474456.49 392900.43 22.59
Δ	474454.06 392904.16 14.10
Ε	474434.21 392904.02 2.95
Ζ	474430.09 392901.18 10.26
Η	474432.18 392908.04 6.39
Θ	474432.18 392908.04 6.39
Κ	474434.21 392904.02 2.95
Λ	474434.21 392904.02 2.95
Μ	474434.21 392904.02 2.95
Ν	474434.21 392904.02 2.95
Α	474432.18 392908.04 6.39
Ε=1/2 Σ(α+κ+λ+μ+ν+η)	Ε = 2165,82 μ²