

# ΠΑΠΑΣ ΣΤΑΜΑΤΗΣ

## ΥΠΟΜΝΗΜΑ

- Η παρούσα ιδιοκτησία που χαρακτηρίζεται από τα στοιχεία ΑΒΓΔ-ΠΕΑ βρίσκεται στην κτηματοτική περιφέρεια του δήμου Βόλου. Κανένα μέρος της δεν είναι εκτός οικισμού.
- Η συνολική επιφάνεια προβάλλεται ως εξής (όσο Simpson)
  - Ε (ΑΒΓΔΕΖΗΘΙΚΛΜΝΟ...ΠΡΑ) = 2897,02 μ<sup>2</sup>

ΕΠΙΧΕΙΡΗΣΙΑΚΟ ΚΑΤΑΣΤΑΣΙΑΚΟ	ΕΠΙΧΕΙΡΗΣΙΑΚΟ ΚΑΤΑΣΤΑΣΙΑΚΟ	ΕΠΙΧΕΙΡΗΣΙΑΚΟ ΚΑΤΑΣΤΑΣΙΑΚΟ
Ε (ΑΒΓΔΕΖΗΘΙΚΛΜΝΟ...ΠΡΑ) = 2897,02 μ <sup>2</sup>	Ε (ΑΒΓΔΕΖΗΘΙΚΛΜΝΟ...ΠΡΑ) = 2897,02 μ <sup>2</sup>	Ε (ΑΒΓΔΕΖΗΘΙΚΛΜΝΟ...ΠΡΑ) = 2897,02 μ <sup>2</sup>

- Το παρόν οφιστομάχο με επιφάνεια Ε=2897,02μ<sup>2</sup> είναι όριο και οικοδομημένο σύμφωνα με το Π.Δ. από 24/2151985 (ΦΕΚ 270 Α) με τους εξής όρους δήμους:
  - α) Μέγιστη έκταση 200,00 μ<sup>2</sup>
  - β) Μέγιστη κλίση 10%
  - γ) Μέγιστο ύψος κτιρίου 7,50 μ
  - δ) Αριθμός ορόφων δύο (2)
- Από το γινόμενο δεν διαγράφεται ρόμβος υψηλής τάσης της Δ.Ε.Η.
- Μέγιστη κλίση 10%
- Μέγιστο ύψος κτιρίου 7,50 μ
- Αριθμός ορόφων δύο (2)

Το παρόν οφιστομάχο είναι όριο και οικοδομημένο. Δεν υπάρχει στον χώρο 1357/20 και δεν φαίνεται σωστός σε ότι αν και αν κρίνει ο Δήμος Βόλου.

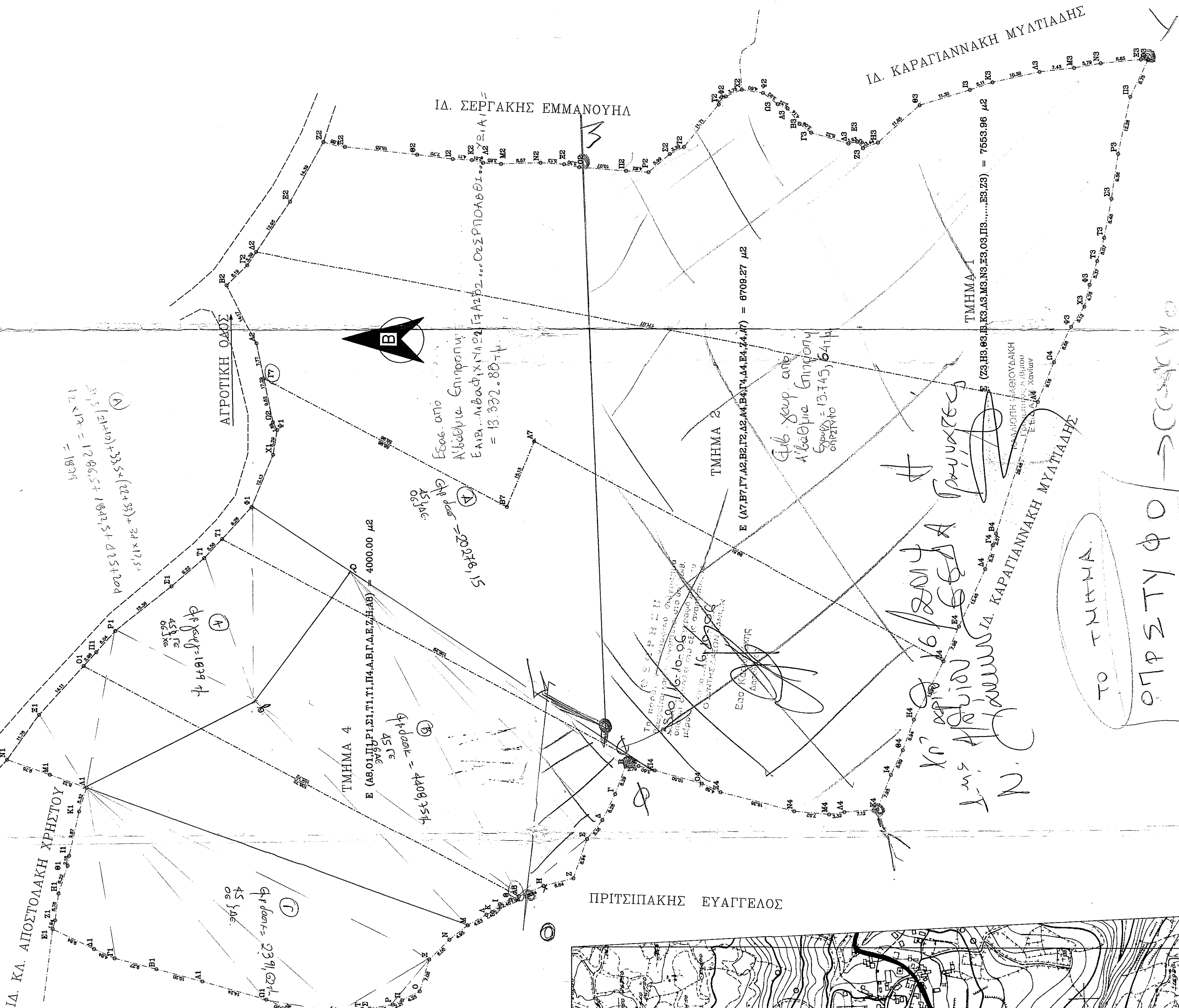

20/142 - 100 + 011 = 58 51,9  
 + 88 + 5 4,35 = 1 45 30,1 + 5 14 15,208  
 21 - 65 - 61 - 02 + 58 - 51,2 + 15 - 91  
 140/34 - 77 + 5 8 + 74 + 3 4 + 51 + 40 = 4  
 1508 - 1296 + 58 + 708 + 109 + 5 61  
 401 - 87 - 75 + 102 + 484  
 44/81 - 5 - 4 + 51 + 94 - 45(1) - 24 - 75 + 12

ΤΜΗΜΑ 1  
 Ε (ΑΒΓΔΕΖΗΘΙΚΛΜΝΟ...ΠΡΑ) = 2897,02 μ<sup>2</sup>

ΕΠΙΧΕΙΡΗΣΙΑΚΟ ΚΑΤΑΣΤΑΣΙΑΚΟ	ΕΠΙΧΕΙΡΗΣΙΑΚΟ ΚΑΤΑΣΤΑΣΙΑΚΟ	ΕΠΙΧΕΙΡΗΣΙΑΚΟ ΚΑΤΑΣΤΑΣΙΑΚΟ
Ε (ΑΒΓΔΕΖΗΘΙΚΛΜΝΟ...ΠΡΑ) = 2897,02 μ <sup>2</sup>	Ε (ΑΒΓΔΕΖΗΘΙΚΛΜΝΟ...ΠΡΑ) = 2897,02 μ <sup>2</sup>	Ε (ΑΒΓΔΕΖΗΘΙΚΛΜΝΟ...ΠΡΑ) = 2897,02 μ <sup>2</sup>

Το παρόν οφιστομάχο με επιφάνεια Ε=2897,02μ<sup>2</sup> είναι όριο και οικοδομημένο σύμφωνα με το Π.Δ. από 24/2151985 (ΦΕΚ 270 Α) με τους εξής όρους δήμους:
 

- α) Μέγιστη έκταση 200,00 μ<sup>2</sup>
- β) Μέγιστη κλίση 10%
- γ) Μέγιστο ύψος κτιρίου 7,50 μ
- δ) Αριθμός ορόφων δύο (2)

ΤΜΗΜΑ 2  
 Ε (ΑΒΓΔΕΖΗΘΙΚΛΜΝΟ...ΠΡΑ) = 6792,27 μ<sup>2</sup>

ΕΠΙΧΕΙΡΗΣΙΑΚΟ ΚΑΤΑΣΤΑΣΙΑΚΟ	ΕΠΙΧΕΙΡΗΣΙΑΚΟ ΚΑΤΑΣΤΑΣΙΑΚΟ	ΕΠΙΧΕΙΡΗΣΙΑΚΟ ΚΑΤΑΣΤΑΣΙΑΚΟ
Ε (ΑΒΓΔΕΖΗΘΙΚΛΜΝΟ...ΠΡΑ) = 6792,27 μ <sup>2</sup>	Ε (ΑΒΓΔΕΖΗΘΙΚΛΜΝΟ...ΠΡΑ) = 6792,27 μ <sup>2</sup>	Ε (ΑΒΓΔΕΖΗΘΙΚΛΜΝΟ...ΠΡΑ) = 6792,27 μ <sup>2</sup>

Το παρόν οφιστομάχο με επιφάνεια Ε=6792,27μ<sup>2</sup> είναι όριο και οικοδομημένο σύμφωνα με το Π.Δ. από 24/2151985 (ΦΕΚ 270 Α) με τους εξής όρους δήμους:
 

- α) Μέγιστη έκταση 200,00 μ<sup>2</sup>
- β) Μέγιστη κλίση 10%
- γ) Μέγιστο ύψος κτιρίου 7,50 μ
- δ) Αριθμός ορόφων δύο (2)

ΤΜΗΜΑ 3  
 Ε (ΑΒΓΔΕΖΗΘΙΚΛΜΝΟ...ΠΡΑ) = 6466,88 μ<sup>2</sup>

ΕΠΙΧΕΙΡΗΣΙΑΚΟ ΚΑΤΑΣΤΑΣΙΑΚΟ	ΕΠΙΧΕΙΡΗΣΙΑΚΟ ΚΑΤΑΣΤΑΣΙΑΚΟ	ΕΠΙΧΕΙΡΗΣΙΑΚΟ ΚΑΤΑΣΤΑΣΙΑΚΟ
Ε (ΑΒΓΔΕΖΗΘΙΚΛΜΝΟ...ΠΡΑ) = 6466,88 μ <sup>2</sup>	Ε (ΑΒΓΔΕΖΗΘΙΚΛΜΝΟ...ΠΡΑ) = 6466,88 μ <sup>2</sup>	Ε (ΑΒΓΔΕΖΗΘΙΚΛΜΝΟ...ΠΡΑ) = 6466,88 μ <sup>2</sup>

Το παρόν οφιστομάχο με επιφάνεια Ε=6466,88μ<sup>2</sup> είναι όριο και οικοδομημένο σύμφωνα με το Π.Δ. από 24/2151985 (ΦΕΚ 270 Α) με τους εξής όρους δήμους:
 

- α) Μέγιστη έκταση 200,00 μ<sup>2</sup>
- β) Μέγιστη κλίση 10%
- γ) Μέγιστο ύψος κτιρίου 7,50 μ
- δ) Αριθμός ορόφων δύο (2)

ΤΜΗΜΑ 4  
 Ε (ΑΒΓΔΕΖΗΘΙΚΛΜΝΟ...ΠΡΑ) = 4000,00 μ<sup>2</sup>

ΕΠΙΧΕΙΡΗΣΙΑΚΟ ΚΑΤΑΣΤΑΣΙΑΚΟ	ΕΠΙΧΕΙΡΗΣΙΑΚΟ ΚΑΤΑΣΤΑΣΙΑΚΟ	ΕΠΙΧΕΙΡΗΣΙΑΚΟ ΚΑΤΑΣΤΑΣΙΑΚΟ
Ε (ΑΒΓΔΕΖΗΘΙΚΛΜΝΟ...ΠΡΑ) = 4000,00 μ <sup>2</sup>	Ε (ΑΒΓΔΕΖΗΘΙΚΛΜΝΟ...ΠΡΑ) = 4000,00 μ <sup>2</sup>	Ε (ΑΒΓΔΕΖΗΘΙΚΛΜΝΟ...ΠΡΑ) = 4000,00 μ <sup>2</sup>

Το παρόν οφιστομάχο με επιφάνεια Ε=4000,00μ<sup>2</sup> είναι όριο και οικοδομημένο σύμφωνα με το Π.Δ. από 24/2151985 (ΦΕΚ 270 Α) με τους εξής όρους δήμους:
 

- α) Μέγιστη έκταση 200,00 μ<sup>2</sup>
- β) Μέγιστη κλίση 10%
- γ) Μέγιστο ύψος κτιρίου 7,50 μ
- δ) Αριθμός ορόφων δύο (2)

ΤΜΗΜΑ 5  
 Ε (ΑΒΓΔΕΖΗΘΙΚΛΜΝΟ...ΠΡΑ) = 4227,41 μ<sup>2</sup>

ΕΠΙΧΕΙΡΗΣΙΑΚΟ ΚΑΤΑΣΤΑΣΙΑΚΟ	ΕΠΙΧΕΙΡΗΣΙΑΚΟ ΚΑΤΑΣΤΑΣΙΑΚΟ	ΕΠΙΧΕΙΡΗΣΙΑΚΟ ΚΑΤΑΣΤΑΣΙΑΚΟ
Ε (ΑΒΓΔΕΖΗΘΙΚΛΜΝΟ...ΠΡΑ) = 4227,41 μ <sup>2</sup>	Ε (ΑΒΓΔΕΖΗΘΙΚΛΜΝΟ...ΠΡΑ) = 4227,41 μ <sup>2</sup>	Ε (ΑΒΓΔΕΖΗΘΙΚΛΜΝΟ...ΠΡΑ) = 4227,41 μ <sup>2</sup>

Το παρόν οφιστομάχο με επιφάνεια Ε=4227,41μ<sup>2</sup> είναι όριο και οικοδομημένο σύμφωνα με το Π.Δ. από 24/2151985 (ΦΕΚ 270 Α) με τους εξής όρους δήμους:
 

- α) Μέγιστη έκταση 200,00 μ<sup>2</sup>
- β) Μέγιστη κλίση 10%
- γ) Μέγιστο ύψος κτιρίου 7,50 μ
- δ) Αριθμός ορόφων δύο (2)

ΕΡΩΤΗΣΗ  
 ΚΑΡΑΓΙΑΝΝΑΚΗΣ ΜΙΧΑΗΛ

ΕΡΓΟ

ΘΕΣΗ  
 Εκτός του οικισμού Καίνα του Δήμου Βόλου

ΜΕΛΕΤΗΤΗΣ  
 ΙΩΑΝΝΗΣ Π. ΜΑΡΚΟΓΙΑΝΝΑΚΗΣ

ΘΕΜΑ  
 Τοπογραφικό Διάγραμμα 1

ΑΡ. ΣΧΕΔΙΟΥ

ΚΟΜΜΑ  
 1 : 500

ΠΕΡΙΟΔΟΣ ΜΕΛΕΤΗΣ  
 ΜΑΙΟΣ 2000

ΥΠΟΓΡΑΦΗ

ΕΓΧΡΩΜΟ ΕΛΛΗΝΙΚΟ ΚΑΤΑΣΤΑΣΙΑΚΟ ΚΑΤΑΣΤΑΣΙΑΚΟ ΚΑΤΑΣΤΑΣΙΑΚΟ  
 ΚΑΡΑΓΙΑΝΝΑΚΗΣ ΜΙΧΑΗΛ  
 Α.Μ.Ε. 13145/04