

ΔΗΛΩΣΗ ΔΙΔΟΚΤΗΤΗ

Ο κάτωθι υπογεγραμμένος, ιδιοκτήτης του τεμαχίου που φαίνεται στο παρόν τοπογραφικό διάγραμμα και βρίσκεται στη θέση "Άγιος Ιωάννης", εκτός ορίων οικισμού εντός της Κτηματοτικής Περιφέρειας Αγίου Γεωργίου Νηλείας του Δήμου Νοτίου Πηλίου, δηλώνει ότι τα όρια υποσημειώθηκαν από εμένα και είναι τα σωστά.

ΔΗΛΩΣΗ Ν. 651/77
Ο κάτωθι υπογεγραμμένος Μιχαήλινος, συντάκτης του παρόντος τοπογραφικού διαγράμματος, δηλώνει ότι τα στοιχεία με στοιχεία:
Ε= (0110,03,44.....) 36,337,338,41), εμβάθος 2338,99 τ.μ., βρίσκεται στη θέση "Άγιος Ιωάννης", Ε= (0110,03,44.....) 36,337,338,41), είναι εντός της Κτηματικής Περιφέρειας Αγίου Γεωργίου Μελίας του Δήμου Ναυτίου Τηλίου.
Δεν εμπνέει στις διατάξεις Ν.1337/83.

ΒΟΛΟΣ ΑΠΡΙΛΙΟΣ 2013
Ο ΜΗΧΑΝΙΚΟΣ

ΉΤΑΙΟΙ ΙΔΙΟΚΤΗΣΙΑΣ:
Αριθμ. Συμβολαίου: 6732/18-08-1955, συμβ. Στατισίου Αντώνιου Δημητριάδη, ημερομηνία μεταγραφής 18-08-1955, τόμο 67, αριθμό 394.
Αριθμ. Συμβολαίου: 8172/18-03-2005, συμβ. Γεωργίου Αποστόλου Μπατσάλα.

Π.Δ. 24-5-85 (Φ.Ε.Κ. 270Δ / 31-5-85)
 Όπως τροποποιήθηκε με το Ν.3212 (Φ.Ε.Κ. 308Α/31-12-2003)

α) κατά κανόνα αντίστροφα : πρόσωπο 25 μ., μήκος 4000 Τ.μ.
β) κατά κανόνα οριζόντια : πρόσωπο 45 μ., βάθος 50μ., μήκος 4000 Τ.μ.
γ) η γηπεδο που έχουν πρόσωπο σε διατεταγ, Εθνική, Επαγγελματική, Δημοτική και Κοινοτική κατηγορία, καθώς και οι εγκαταστάσεις τους, πρέπει να έχουν μήκος 4000 Τ.μ. και βάθος 45 μ. (αυτοί οι αριθμοί είναι οι μέγιστοι επιτρεπόμενοι) και σε περίπτωση που η γηπεδο είναι οριζόντια (κατά παράκληση της πραγματοποιήσας παραγράφου :

α) Τα γήπεδα εντός Ζώνης των πόλεων, οικισμών, τα οποία κατά την 24-04-1977 έχουν:
Ελάχιστο εμβαδό : 2000 τ.μ.
Απόσταση από όρια : 5,00 μ.
β) Τα γήπεδα που κατά την ημέρα δημοσίευσης του παρόντος Π. Δ/τος έχουν σε διεθνή, εθνική, επαρχιακή, δημοτική και κοινοτική οδό:
αα) Τα γήπεδα που υφίστανται κατά την 12-11-1962

Ελάχιστο εμβαδό : 750 τ.μ.
β) Τα γήπεδα του υεστάρια κατά τιν 12-09-1964
Ελάχιστο ημάδο : 20 μ.
Ελάχιστο βάρε : 35 μ.
Ελάχιστο εμβαδό : 1200 τ.μ.
γ) Τα γήπεδα του υεστάρια κατά τιν 17-10-1978
Ελάχιστο ημάδο : 25 μ.
Ελάχιστο βάρε : 40 μ.
Ελάχιστο εμβαδό : 2000 τ.μ.
δ) Τα γήπεδα του δημυογίθηκαν από τιν 17-10-11
ημερομηνίας του παρόντος η. Άντες. Ελάχιστο εμβαδό : 400

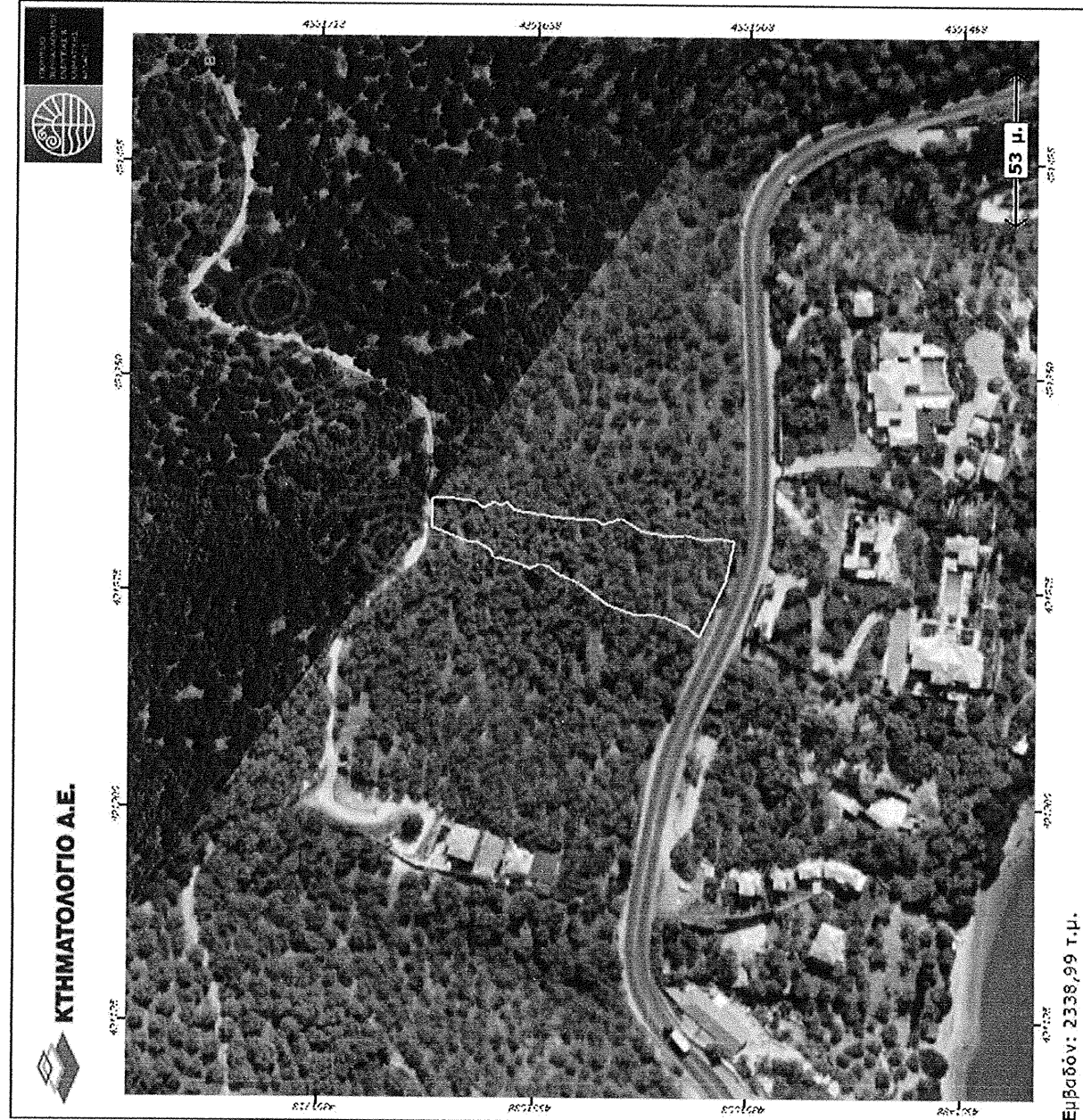

ΑΠΟΣΠΑΣΜΑ ΚΤΗΜΑΤΟΛΟΓΙΟΥ

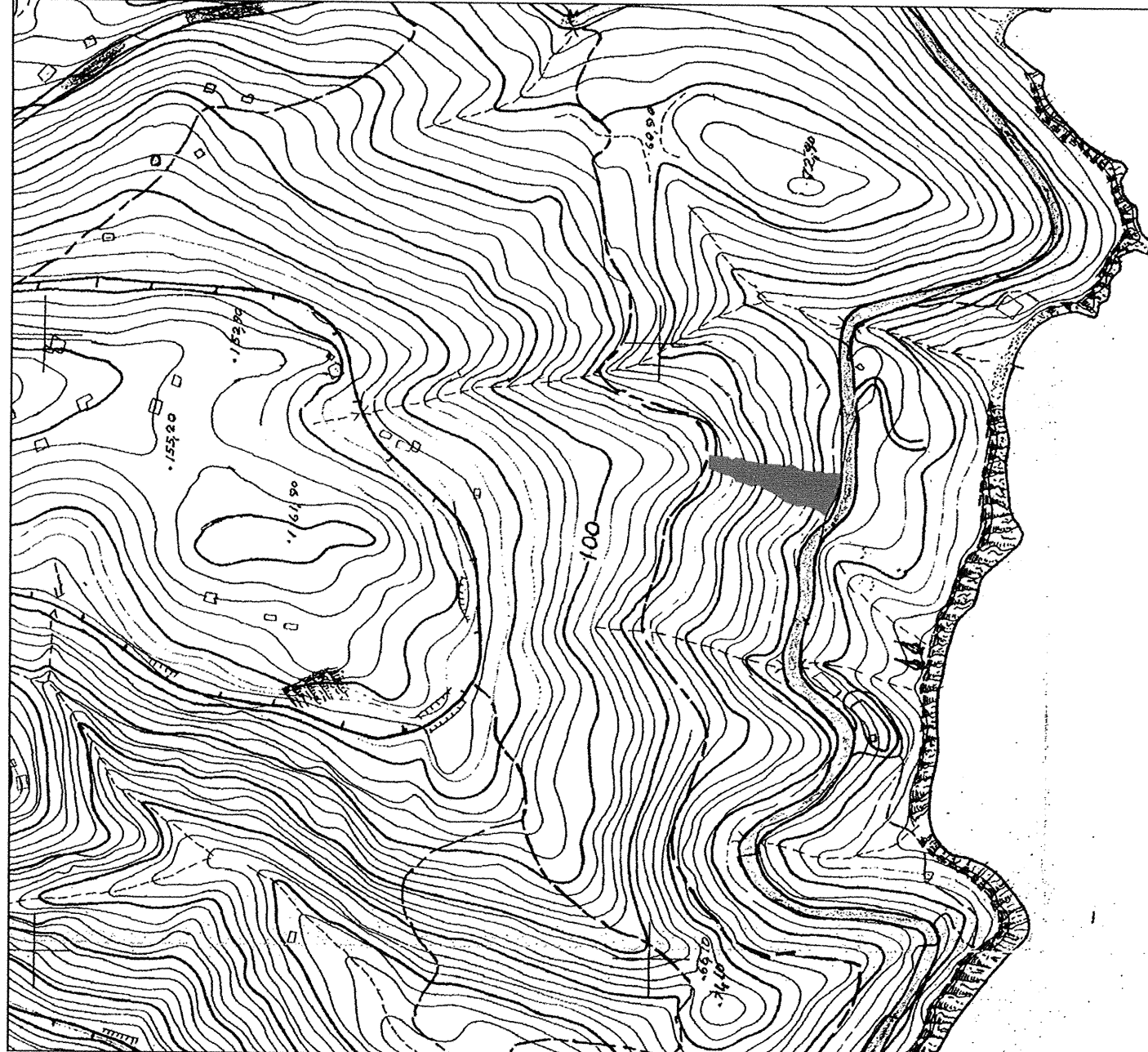

ΑΠΟΣΠΑΣΜΑ ΧΑΡΤΗ 1 ΠΡΟΣ 5000

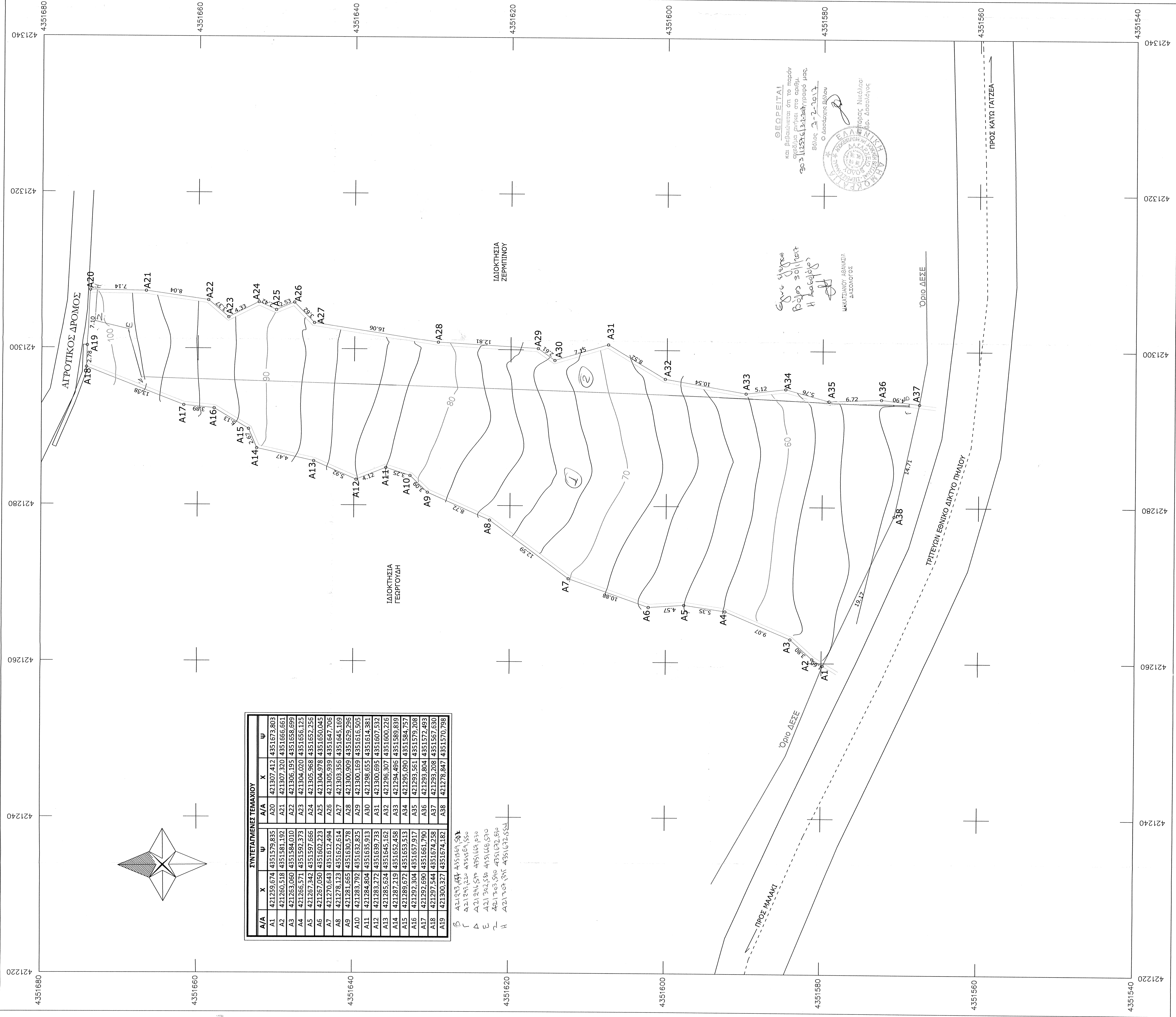

ΤΕΧΝΙΚΟ ΓΡΑΦΕΙΟ ΜΕΛΕΤΩΝ ΚΑΤΑΣΚΕΥΩΝ
ΑΝΔΡΕΑΣ ΝΙΚ. ΔΟΓΚΑΚΗΣ
ΑΓΡΟΝΟΜΟΣ ΤΟΠΟΓΡΑΦΟΣ ΜΗΧ. Ε.Μ.Π. - ΠΕΡΙΒΑΛΛΟΝΤΟΛΟΓΟΣ

1. ΚΟΡΩΠΗ ΜΗΛΕΩΝ, Τ.Κ. 37010
2. ΜΑΓΝΗΤΩΝ 14, Τ.Κ. 38333 ΒΟΛΟΣ
ΤΗΛ: 2421078200 - 8, FAX: 2421078209, e-mail: adn@adn.gr

ΕΡΓΟΔΟΤΗΣ:

ΠΑΠΑΔΟΠΟΥΛΟΥ ΕΛΕΝΗ

ΘΕΜΑ: ΑΠΟΤΥΠΩΣΗ ΤΕΜΑΧΙΟΥ

ΘΕΣΗ:
ΕΚΤΟΣ ΟΡΙΟΥ ΟΙΚΙΣΜΟΥ ΑΓΙΟΥ ΓΕΩΡΓΙΟΥ ΝΗΛΕΙΑΣ ΣΤΗ ΘΕΣΗ
"ΑΓ. ΓΙΑΝΝΗΣ ΤΟΥ ΔΗΜΟΥ ΝΟΤΙΟΥ ΠΗΛΙΟΥ

ΘΕΜΑ ΣΧΕΔΙΟΥ:

ΤΟΠΟΓΡΑΦΙΚΟ ΔΙΑΓΡΑΜΜΑ
ΕΞΕΑΡΤΗΜΕΝΟ ΑΠΟ ΤΟ
ΣΥΣΤΗΜΑ ΗΕΡΟΣ (ΕΓΣΑ '87)

ΚΛΙΜΑΚΑ 1: 200

ΗΜΕΡΟΜΗΝΙΑ: ΑΠΡΙΛΙΟΣ 2013

ΥΠΟΓΡΑΦΗ	ΣΦΡΑΓΙΔΑ
----------	----------

ΑΝΔΡΕΑΣ ΝΙΚΑΟΓΚΑΚΗΣ
 ΠΡΟΝΟΜΟΣ ΤΟΝΤΡΑΦΟΝ ΜΕΛΑΝΚΟΣ ΕΜΠ.
 ΠΕΡΙΒΑΛΟΝΤΟΛΟΓΟΣ
 ΜΕΛΟΣ Τ.Ε.Ε. ΠΕΡΙΤΡΟΦΟΥ 69394
 ΚΟΡΦΥ ΜΗΛΕΩΝ - ΤΗΛ. 723 - 2223 - ΚΩ. 80368 78200
 2. ΜΑΥΡΟΤΗ 14 - ΣΑΝΔΥ - ΤΗΛ. 24210 - 78200-8
 Α.Φ.Μ. 04893934 Ο.Υ. ΒΟΛΟΥ (Α-Β)