

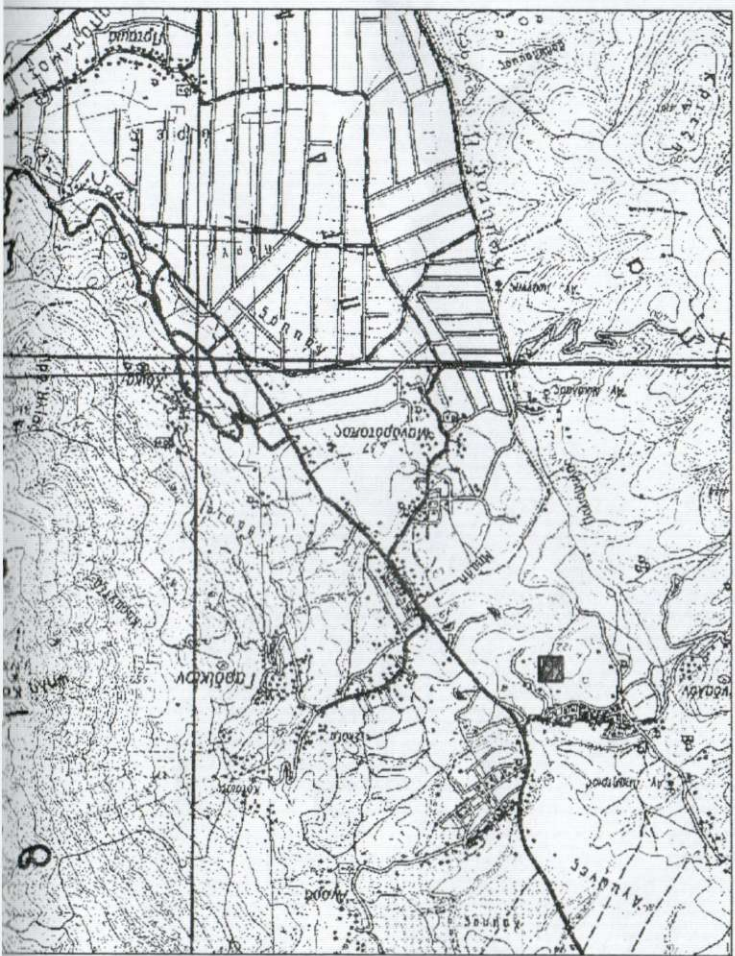

ΑΠΟΨΑΣΜΑ ΑΠΟ ΧΑΡΤΥ ΓΥΣ



ΑΠΟΨΑΣΜΑ ΑΠΟ ΧΑΡΤΥ ΓΥΣ

**ΕΜΒΛΩΜΕΤΡΗΣΗ ΓΗΜΑΤΩ**  
 Με τη βοήθεια των ορθογώνιων συντεταγμένων των κορυφών του (E, Y)

ΣΗΜΕΙΟ	X	Y	ΜΗΚΟΣ
A	202154.05	432546.45	32.35
B	202178.53	432567.51	48.35
Γ	202126.81	432287.25	43.03
Δ	202157.24	432239.23	44.55
Ε	202171.13	432297.50	44.55
Ζ	202194.28	432553.84	49.42
Η	202121.40	432514.16	48.06
Θ	202179.73	432489.02	70.70
Ι	202127.47	432535.54	67.35
Κ	202192.42	432594.19	16.78
Λ	202185.34	432209.40	48.50
Α	202154.05	432546.45	

$E = 1/2 \sum (X_i + X_{i+1})(Y_i - Y_{i+1})$   
 $E = 13287.36 \mu^2$

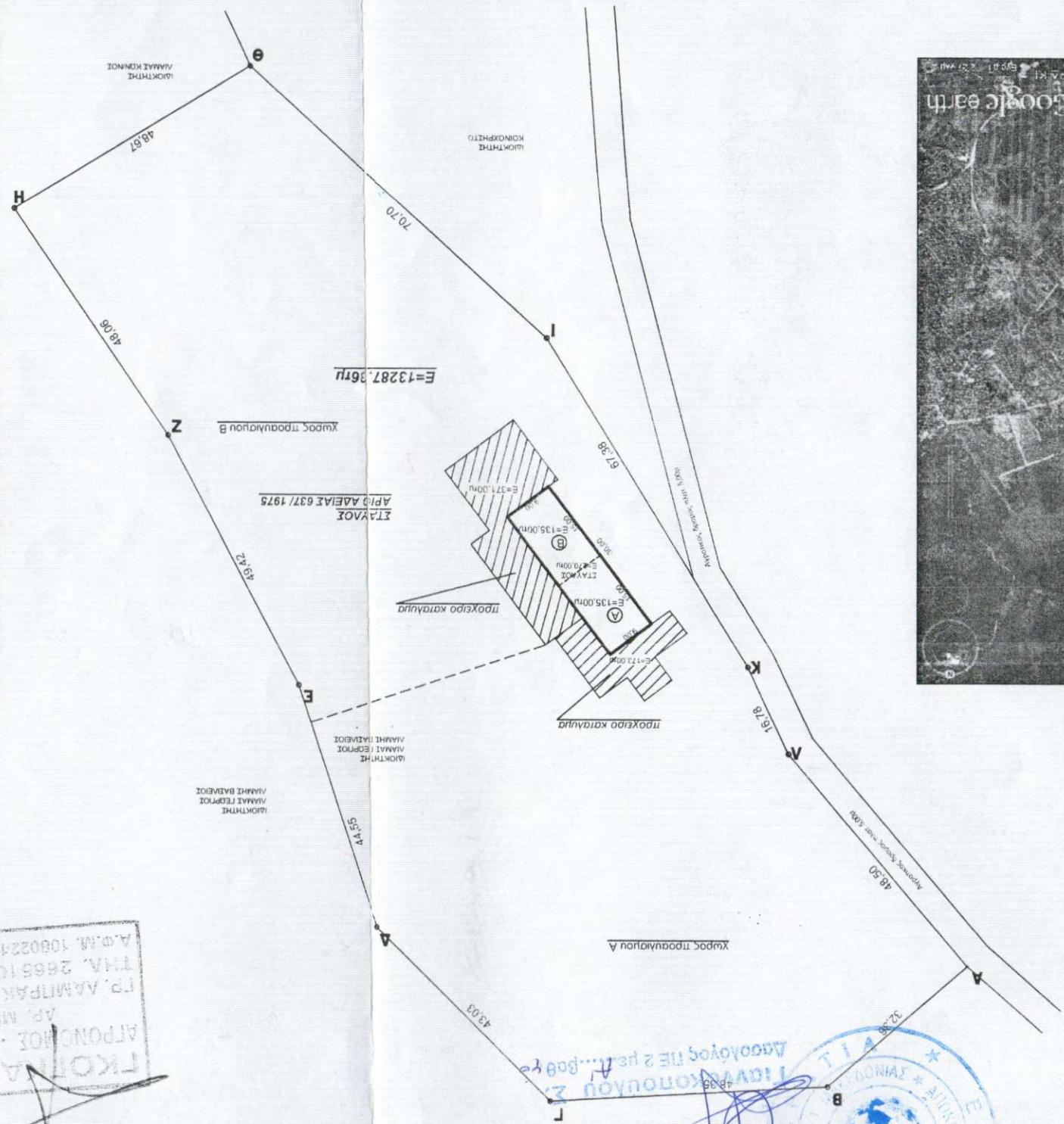

ΥΠΟΛΟΓΙΣΤΗΣ: Η.Α. ΣΤΥΛΙΑΝΙΔΗΣ (Φ.Κ.Κ. 279 Α. 85)

ΕΛΕΓΧΟΣ	ΜΕΤΡΗΣΗ
1. Ε.Μ.Β.	4500 μ.
2. Α.Μ.Β.	4500 μ.
3. Μ.Ε.Τ. Η.Ο.Σ. ΚΑΥΣΗΣ	10 %
4. Μ.Ε.Τ. Η.Ο.Σ. ΟΥΛΙΑ	1500 μ.
5. Μ.Ε.Τ. Π.Ρ.Ο.Σ.	1100 μ.
6. Μ.Ε.Τ. ΚΑΤΟΙΚΟΝ	33

Το παρόν διπλότυπο συντάσσεται με βάση τα στοιχεία που παρέχονται από τον ενδιαφερόμενο και αποτελεί προέκταση της μετρήσης της 13-02-17 (1895/17) με την οποία εγκρίθηκε η μετρήσιμη έκταση των 13,287,36 μ<sup>2</sup>.

Ε.Α.Κ.Ε. ΕΛΛΗΝΙΚΗ ΔΗΜΟΚΡΑΤΙΑ  
 ΥΠΟΥΡΓΕΙΟ ΠΕΡΙΒΑΛΛΟΝΤΟΣ ΚΑΙ ΚΛΙΜΑΤΟΣ  
 ΓΕΝΙΚΗ ΔΙΕΥΘΥΝΣΗ ΧΩΡΟΤΑΞΙΑΣ ΚΑΙ ΑΝΑΓΕΝΝΗΣΗΣ ΤΗΣ ΑΓΡΟΤΙΚΗΣ ΟΙΚΟΓΕΝΕΙΑΣ

**ΤΟΠΟΓΡΑΦΙΚΟ ΔΙΑΓΡΑΜΜΑ**

εργασία: ΜΑΜΑΣ ΓΕΩΡΓΙΟΣ-ΔΙΑΜΗΣ ΒΑΣΙΛΕΙΟΣ

εργο: ΤΟΠΟΓΡΑΦΙΚΟ ΔΙΑΓΡΑΜΜΑ

τοποθεσία: Τ.Κ ΣΚΑΝΔΑΛΟΥ Δ.ΣΟΥΛΙΟΥ (ΟΕΣ ΒΡΑΤΥΝΑ)

μελέτητής: ΔΙΑΜΗΣ ΜΙΧΑΗΛ - ΓΚΟΤΣΑΛΙ ΑΝΤΩΝΙΟΣ

κλίμακα: 1:1000

ημερ/ια: ΙΟΥΝΙΟΣ 2016

ΜΑΜΑΣ ΝΟΜΟΥ 651/77

Το υπό στοιχεία (Α-Β-Γ-Δ-Ε-Ζ-Η-Θ-Ι-Κ-Λ-Α-Α) όπως επισυνέλιπονται τεμάχιο εκτάσεως Ε=13287,36 μ<sup>2</sup> και οικοδομήσιμη οικόπεδο με τις κειμενές προϋποθέσεις διατάσσεται (Ν.Ο.Κ.) στο τεμάχιο υπαγόμενου στην αρμοδιότητα του Γ.Κ. ΣΚΑΝΔΑΛΟΥ και είναι άρτιο επισημασμένο με τον αριθμό 637/1975 ο οποίος έχει χαραχτεί σε τμήμα Α και τμήμα Β.

ΜΙΧΑΗΛ Ο. ΓΚΟΤΣΑΛΙ ΑΝΤΩΝΙΟΣ  
 ΑΡ. ΜΗΤΡΩΟΥ Τ.Ε.Ε. 0818  
 Τ.Π. ΑΜΠΡΑΚΗ 17 - 46100 ΜΥΤΙΛΗΝΑ  
 ΤΗΛ. 266510343 - ΚΙΝ. 6974643520  
 Α.Φ.Μ. 109022468

Δ. Διαμής