

ΔΗΛΩΣΗ του Ν. 651/77

Το παρόν τεμάχιο με στοιχεία
 "1,2,3,4,5,6,7,8,9,10,11,12,13,1" ευρίσκεται εκτός
 σχεδίου πόλης Συβοτων και δεν είναι άγριο και
 οικοδομήσιμο Δεν αποτελεί προϊόν κατάληψης από
 τμήμα μεγαλύτερης έκτασης.
 Πλησίον αυτού διέρχεται ρέμα όχι όμως γραμμή
 υψηλής τάσης της ΔΕΗ.
 Δεν οφείλει εισφορά του Ν. 1337/83 σε γη και σε Χρήμα.
 Ο ΔΗΛΩΝ

Πίνακας Συντεταγμένων των κορυφών του 1,2,3.....
 Εμβαδόν τεμαχίου = 327,78 τ.μ. - Περίμετρος = 111,22 μ.

α/α	X	Y	Αποστάσεις
1	176133.37	4369481.46	---
2	176143.78	4369477.31	1-2: 11.20
3	176153.98	4369478.15	2-3: 10.24
4	176141.69	4369481.54	3-4: 12.75
5	176143.46	4369488.86	4-5: 7.53
6	176143.34	4369493.30	5-6: 4.45
7	176141.54	4369495.25	6-7: 2.65
8	176135.21	4369492.34	7-8: 6.97
9	176129.59	4369491.83	8-9: 5.64
10	176124.78	4369491.43	9-10: 4.83
11	176115.09	4369492.93	10-11: 9.81
12	176109.71	4369491.66	11-12: 5.53
13	176108.08	4369488.80	12-13: 3.29
1	176133.37	4369481.46	13-1: 26.33

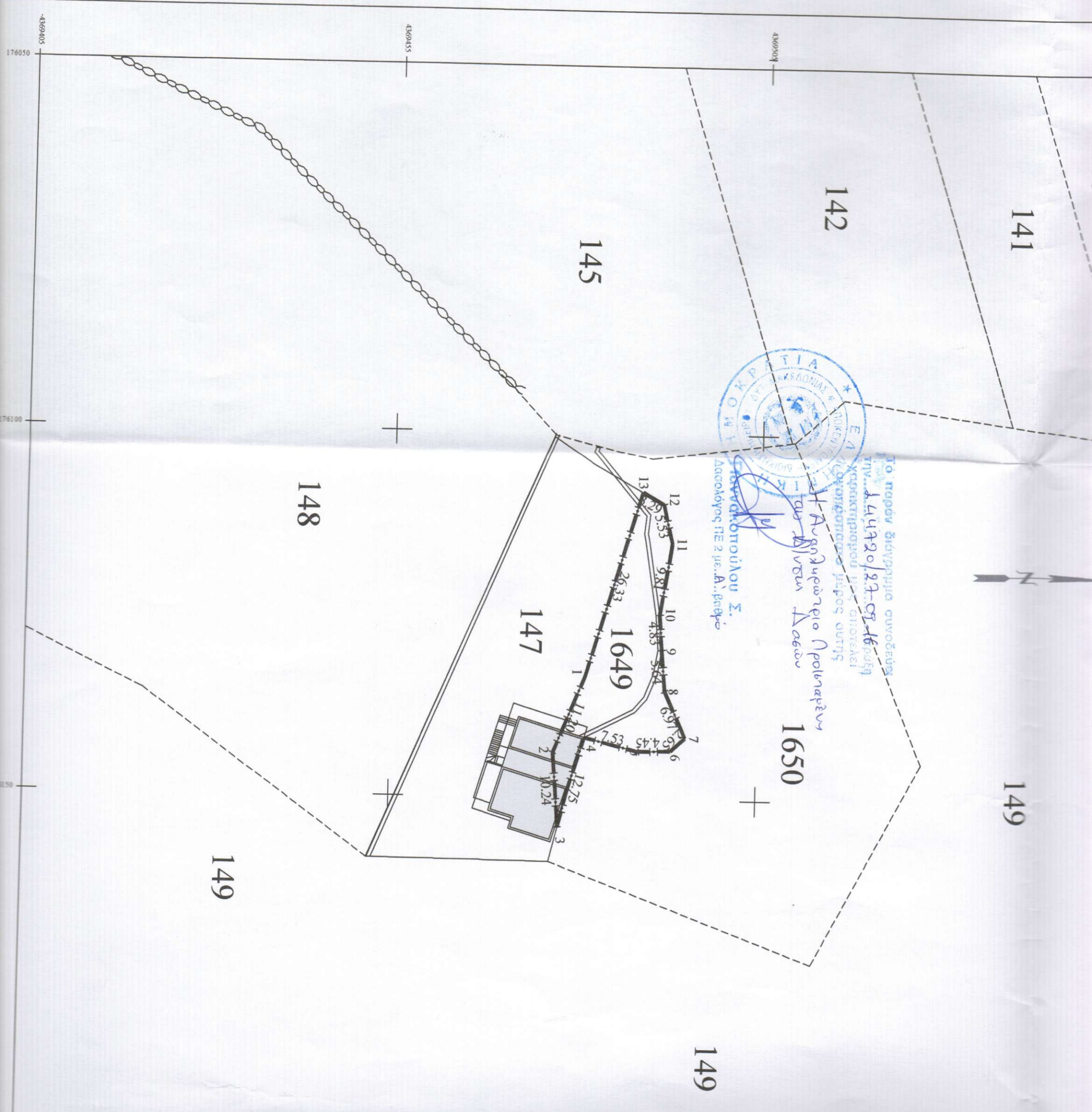

ΥΠΟΜΝΗΜΑ

ΤΟΠΟΓΡΑΦΙΚΟ ΔΙΑΓΡΑΜΜΑ ΚΑΤΕΧΟΜΕΝΟΥ ΤΕΜΑΧΙΟΥ 1649
ΠΟΥ ΒΡΙΣΚΕΤΑΙ ΣΤΟ ΑΓΡΟΚΤΗΜΑ ΣΥΒΟΤΩΝ Ν.ΘΕΣΣΠΡΩΤΙΑΣ



ΟΡΙΑ ΚΑΤΕΧΟΜΕΝΟΥ ΤΕΜΑΧΙΟΥ

ΟΡΙΑ ΥΠΟΛΟΙΠΩΝ ΤΕΜΑΧΙΩΝ ΔΙΑΝΟΜΗΣ

ΥΠΑΡΧΟΥΣΑ ΚΑΤΑΣΤΑΣΗ

ΠΑΠΑΙΩΑΝΝΟΥ ΚΩΝΣΤΑΝΤΙΝΑ

Εργοδότης

ΤΟΠΟΓΡΑΦΙΚΟ ΔΙΑΓΡΑΜΜΑ

Έργο

Αγρόκτημα Συβότων

Θέση

Κλίμακα 1/500

Χρονολογία Μελέτης ΜΑΙΟΣ 2015

Θεωρήσεις

Υπογραφή- Σφραγίδα

ΓΕΩΡΓΙΟΣ Κ. ΘΕΟΔΩΡΟΥ
ΔΙΠΛ. ΑΓΡΟΝΟΜΟΣ & ΤΟΠΟΓΡΑΦΟΣ ΜΗΧΑΝΙΚΟΣ
ΕΘΝΙΚΟΥ ΜΕΤΣΟΒΙΟΥ ΠΟΛΥΤΕΧΝΕΙΟΥ
ΜΕΛΟΣ Τ.Ε.Ε. ΑΡΘ. ΜΗΤΡΟΥΟΥ 46892
Π. Τσαλλάρη 20 - Δ.Ο.Μ. 032492684 ΔΟΥ ΗΓΟΥΜΕΝΙΤΣΑΣ
48100 ΗΓΟΥΜΕΝΙΤΣΑ Τηλ: 2985025637, 6932463722

Μελετητής

ΓΙΩΡΓΟΣ Κ. ΘΕΟΔΩΡΟΥ
Τοπογράφος Μηχανικός Ε.Μ.Π.

ΠΑΝΑΓΗ ΤΣΑΛΛΑΡΗ 20 ΗΓ/ΤΣΑ
ΤΗΛ:2265-0- 25637
ΤΗΛ:6932463722