

A/A	ΣΗΜΕΙΟ	X	Y	H	ΜΗΚΟΣ ΠΛΕΥΡΑΣ
1	-	521906.216	3923901.652	0.00	-
2	-	521926.481	3923889.080	0.00	23.85
3	-	521956.408	3923815.000	0.00	79.90
4	-	521981.780	3923824.044	0.00	26.94
5	-	521978.888	3923837.844	0.00	14.10
6	-	521982.840	3923854.289	0.00	16.91
7	-	522018.384	3923894.029	0.00	53.32
8	-	521987.740	3923953.242	0.00	77.92
9	-	521906.216	3923901.652	0.00	80.29

ΕΜΒΑΔΟΝ = 7388.67 M2

A/A	ΣΗΜΕΙΟ	X	Y	H	ΜΗΚΟΣ ΠΛΕΥΡΑΣ
1	1	521906.216	3923901.652	0.00	-
2	9	521922.012	3923909.294	0.00	17.55
3	10	521950.466	3923916.352	0.00	29.32
4	11	521983.816	3923914.552	0.00	33.40
5	12	522009.493	3923904.423	0.00	27.60
6	7	522018.384	3923894.029	0.00	13.68
7	13	522002.220	3923875.956	0.00	24.25
8	14	521991.539	3923886.452	0.00	14.97
9	15	521982.066	3923889.000	0.00	9.81
10	16	521984.466	3923889.300	0.00	17.60
11	17	521954.216	3923886.850	0.00	10.54
12	18	521935.823	3923865.956	0.00	27.84
13	2	521926.481	3923889.080	0.00	24.94
14	1	521906.216	3923901.652	0.00	23.85

ΕΜΒΑΔΟΝ = 2814.15 M2

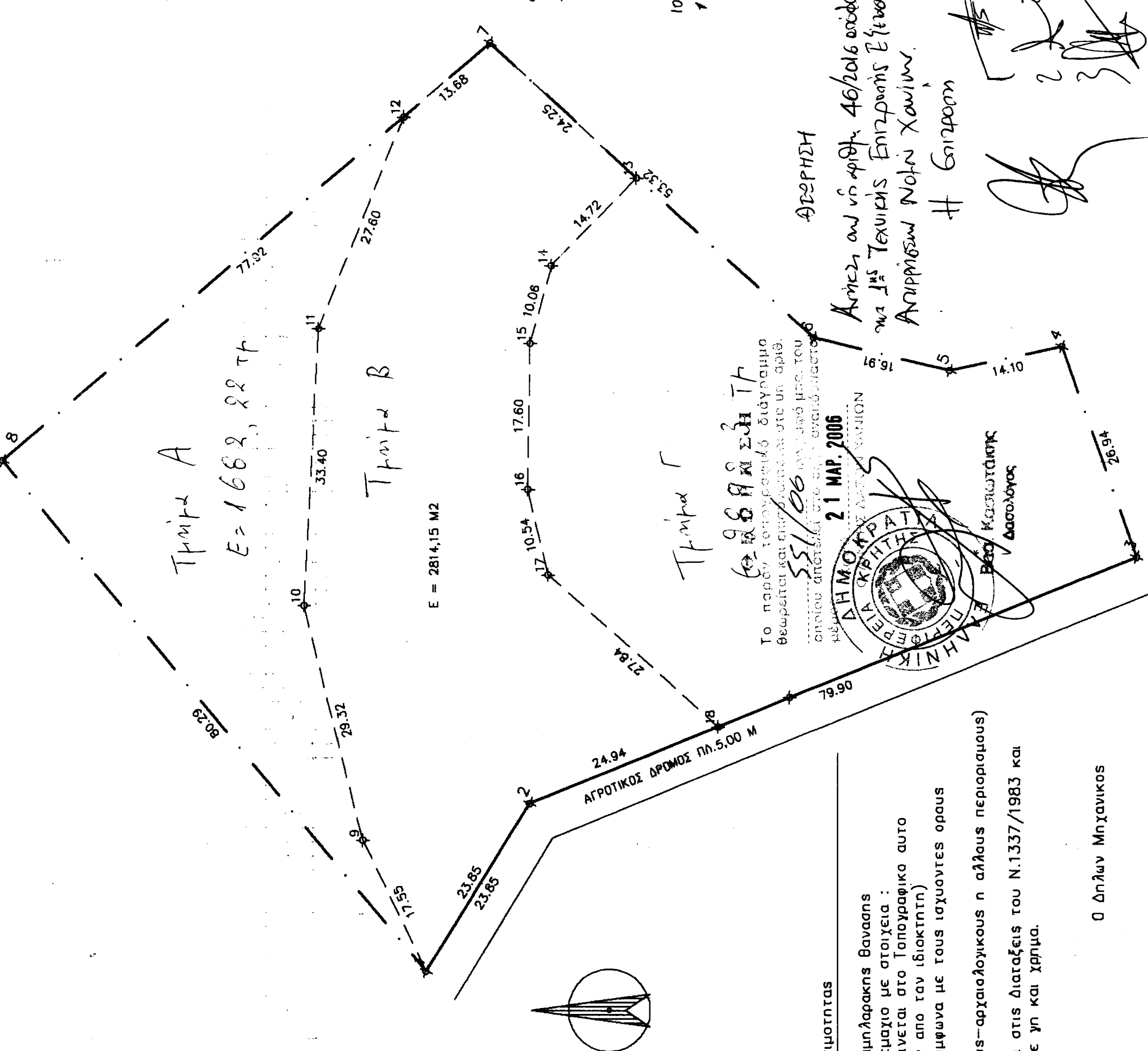

A/A	ΣΗΜΕΙΟ	X	Y	H	ΜΗΚΟΣ ΠΛΕΥΡΑΣ
1	1	521906.216	3923901.652	0.00	-
2	9	521922.012	3923909.294	0.00	17.55
3	10	521950.466	3923916.352	0.00	29.32
4	11	521983.816	3923914.552	0.00	33.40
5	12	522009.493	3923904.423	0.00	27.60
6	7	522018.384	3923894.029	0.00	13.68
7	13	522002.220	3923875.956	0.00	24.25
8	14	521991.539	3923886.452	0.00	14.97
9	15	521982.066	3923889.000	0.00	9.81
10	16	521984.466	3923889.300	0.00	17.60
11	17	521954.216	3923886.850	0.00	10.54
12	18	521935.823	3923865.956	0.00	27.84
13	2	521926.481	3923889.080	0.00	24.94
14	1	521906.216	3923901.652	0.00	23.85

Ο Ρ Ο Ι Δ Ο Μ Η Σ Η Σ

ΚΑΝΟΝΑΣ ΠΑΡΕΚΛΙΣΗ

1. Ελ. προσωπο :
 2. Ελ. Εμβάδο : 4000 Μ
 3. Συντελεστής Δομής Σ.Δ. : 0,20
 4. Μεγιστο επιτ. ποσοστο καλύψης(%) : 10
 5. Μεγιστο επιτ. Υψος Η : 7,50 Μ
 6. Απόσταση από Όρια Δ : 15,00 Μ

ΑΡΧΗΤΗ

Αίτηση αν εν εφθ. 46/2016 εκδόσει
 για 1^η Τεχνικής Επιτροπής Έξυψης
 Αρρρισιών Νότυ Χωλιών
 Η Επισταση

21 ΜΑΡ. 2005

ΔΗΜΟΤΡΑΤΕΙΑ ΚΑΡΔΙΤΣΑΣ

Ο Διευθ. Μηχανικός

A/A	ΣΗΜΕΙΟ	X	Y	H	ΜΗΚΟΣ ΠΛΕΥΡΑΣ
1	1	521906.216	3923901.652	0.00	-
2	9	521922.012	3923909.294	0.00	17.55
3	10	521950.466	3923916.352	0.00	29.32
4	11	521983.816	3923914.552	0.00	33.40
5	12	522009.493	3923904.423	0.00	27.60
6	7	522018.384	3923894.029	0.00	13.68
7	13	522002.220	3923875.956	0.00	24.25
8	14	521991.539	3923886.452	0.00	14.97
9	15	521982.066	3923889.000	0.00	9.81
10	16	521984.466	3923889.300	0.00	17.60
11	17	521954.216	3923886.850	0.00	10.54
12	18	521935.823	3923865.956	0.00	27.84
13	2	521926.481	3923889.080	0.00	24.94
14	1	521906.216	3923901.652	0.00	23.85

Διεύθυνση Αρτισίας - Οικοδομημαστας

Ο παρακατω Υπογεγραμμενος Δραμηλαρακης Βαναας
 Δηλων Υπευθυνα οτι τα Αγρατεμαχιο με στοιχεία :
 1-2-3-4-5-6-7-8-1 που φαίνεται στο Τοπογραφικο αυτο
 είναι Αληθιο και Οικοδομημασιο συμφωνα με τους ισχυοντες ορους
 δομής της περιοχής.
 (Εφσσαν δεν εμπίπτει σε δομικούς-αρχιτεκτονικούς η άλλους περιορισμούς)
 Επίσης δηλώνω οτι δεν υπάρχει στις Διατάξεις του Ν.1337/1983 και
 δεν έχει υποχρέωση εισφοράς σε γη και χρήση.

Ο Δηλών Μηχανικός

ΕΡΓΟΔΟΤΗΣ : ΒΑΡΔΑΚΗΣ ΓΕΩΡΓΙΟΣ

ΕΡΓΟ :

ΦΩΣΗ ΕΡΓΟΥ : Κερατοβιγλι-ΚΟΚΚΙΝΟ ΧΩΡΙΟ-Δ.ΒΑΜΟΥ

ΜΕΛΕΤΗΤΗΣ : ΔΡΑΜΗΛΑΡΑΚΗΣ ΒΑΝΑΣΗΣ

ΘΕΜΑ ΣΧΕΔΙΟΥ : ΤΟΠΟΓΡΑΦΙΚΟ ΔΙΑΓΡΑΜΜΑ

ΚΛΙΜΑΚΑ ΣΧΕΔΙΟΥ : 1:500

ΣΦΡΑΓΙΔΑ - ΥΠΟΓΡΑΦΗ

ΔΡΑΜΗΛΑΡΑΚΗΣ ΒΑΝΑΣΗΣ
 ΠΩΛΙΤ. ΜΗΧΑΝΙΚΟΣ Τ.Ε.
 ΣΥΛΛ. ΟΜ. ΧΑΝΙΑ
 ΤΗΛ: 43767 ΑΦΜ: 042410710

ΗΜΕΡΟΜΗΝΙΑ
 ΙΑΝΟΥΑΡΙΟΣ 2005

ΑΡΙΘΜΟΣ ΣΧΕΔΙΟΥ
 T2