

ΑΠΟΣΤΑΣΜΑ ΔΙΑΓΡΑΜΜΑΤΟΣ Γ.Υ.Σ. ΚΑΙ 1 : 5.000 ΦΥΛΛΑ 6409-B ΚΑΙ 9419-2

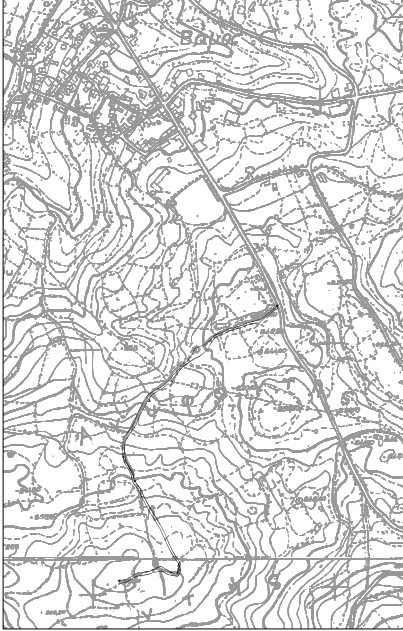

ΕΡΓΑΣΤΗΡΙΟ
 ΓΕΩΜΕΤΡΙΚΩΝ ΚΑΙ
 ΤΟΠΟΓΡΑΦΙΚΩΝ ΜΕΤΡΗΣΕΩΝ
 ΤΕΧΝΟΛΟΓΙΚΟ ΠΑΝΕΠΙΣΤΗΜΙΟ ΚΡΗΤΗΣ
 ΣΧΟΛΗ ΜΗΧΑΝΙΚΩΝ ΚΑΙ ΔΙΑΧΕΙΡΙΣΗΣ
 ΕΡΓΩΝ
 ΕΠΙΣΤΗΜΟΝΙΚΟ ΚΕΝΤΡΟ
 ΠΕΡΙΒΑΛΛΟΝΤΟΣ ΚΑΙ ΟΡΓΑΝΙΣΜΩΝ
 ΕΡΓΑΣΤΗΡΙΟ
 ΓΕΩΜΕΤΡΙΚΩΝ ΚΑΙ
 ΤΟΠΟΓΡΑΦΙΚΩΝ ΜΕΤΡΗΣΕΩΝ
 Ε. Σαββάνης

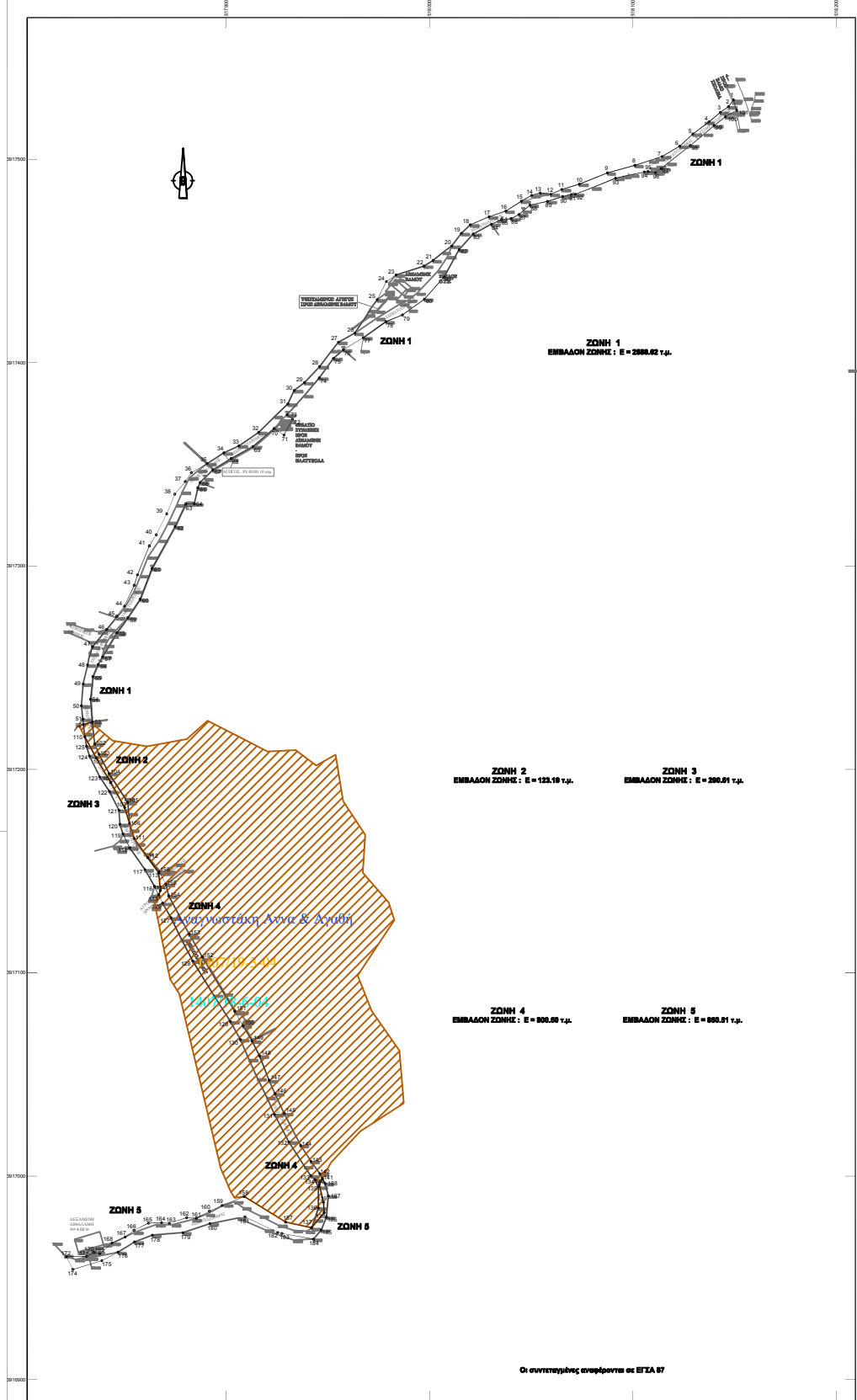

ΕΡΓΟΔΟΤΗΣ ΔΗΜΟΣ ΑΠΟΚΟΡΩΝΟΥ	
ΕΡΓΟ ΥΔΡΕΥΣΗ ΤΟΥ ΑΝΑΤΟΛΙΚΟΥ ΤΜΗΜΑΤΟΣ Δ.Ε ΒΑΜΟΥ ΔΗΜΟΥ ΑΠΟΚΟΡΩΝΟΥ ΜΕ ΝΕΡΑ ΓΕΩΤΡΗΣΕΩΝ ΣΤΗΝ ΠΕΡΙΟΧΗ ΒΡΥΣΩΝ	
ΘΕΣΗ Περιοχή υψηλής δεξαμενής Βάμου εκτός οικισμού Βάμου	
ΘΕΜΑ ΣΧΕΔΙΟΥ Ζώνη διέλευσης έργων	
ΜΕΛΕΤΗΤΗΣ Ευαγγελία Καστρινάκη Πολιτικός Μηχικός, Μ.Sc. Προϊσταμένη, Τ.Υ. Δήμου Αποκορώνου	
ΚΑΙΜΑΚΑ 1:1.000	ΗΜΕΡΟΜΗΝΙΑ Αύγουστος 2016
Η ΣΥΝΤΑΞΑΣΑ Ευαγγελία Καστρινάκη Πολιτικός Μηχικός, Μ.Sc.	ΒΕΒΛΗΘΗΚΕ Η Προϊσταμένη, Τ.Υ. Δήμου Αποκορώνου Ευαγγελία Καστρινάκη Πολιτικός Μηχικός, Μ.Sc.