

Αεροφωτογράμμοιο 1:4.000 από 1:50.000, κλίμακα 1:25000

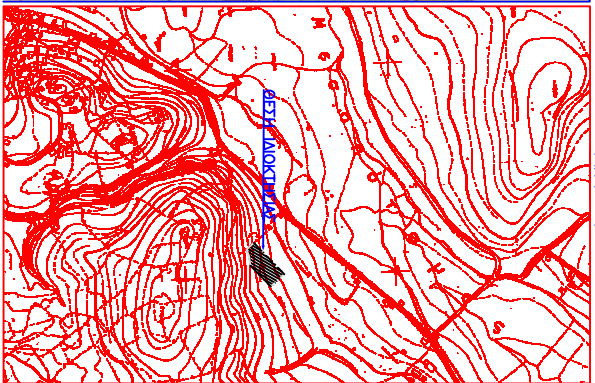

Αεροφωτογράμμοιο Γ.Υ.Σ. κλίμακα 1:5000

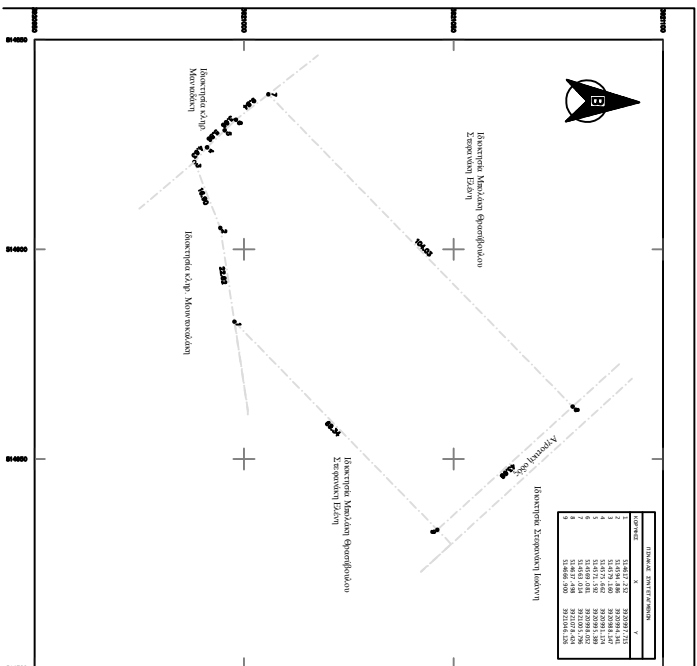

ΠΡΟΒΛΗΤΗ	
ΚΟΙΝΩΤΕΤΑ	ΕΠΙΧΕΙΡΗΣΙΑ
31621 200	31621 200
31621 400	31621 400
31621 600	31621 600
31621 800	31621 800
31622 000	31622 000
31622 200	31622 200

ΠΕΡΙΓΡΗΦΗ

Προστασία βοθρού, 24.04.1985, 01Κ, 270Δ, 31.05.1985 & Ν.5212, 01Κ, 30Κ, 31Δ, 2.2003

1ο) Έδαφος σπλιτικό σπλιτικό 400/100 Γ

Έδαφος σπλιτικό 25% σε συνδυασμό με 5% άμμο και 20% ασφάλτες.

2ο) Υποστρώμα σε πηλ. 12.09.1964 Έδαφος σπλιτικό 20% άμμο 50% ασφάλτες.

3ο) Υποστρώμα σε πηλ. 12.09.1978 Έδαφος σπλιτικό 25% άμμο 50% ασφάλτες 200/100 Γ

4ο) Υποστρώμα σε πηλ. 12.09.1978 Έδαφος σπλιτικό 400/100 Γ

5ο) Υποστρώμα σε πηλ. 12.09.1978 Έδαφος σπλιτικό 400/100 Γ

6ο) Υποστρώμα σε πηλ. 12.09.1978 Έδαφος σπλιτικό 400/100 Γ

7ο) Υποστρώμα σε πηλ. 12.09.1978 Έδαφος σπλιτικό 400/100 Γ

8ο) Υποστρώμα σε πηλ. 12.09.1978 Έδαφος σπλιτικό 400/100 Γ

9ο) Υποστρώμα σε πηλ. 12.09.1978 Έδαφος σπλιτικό 400/100 Γ

10ο) Υποστρώμα σε πηλ. 12.09.1978 Έδαφος σπλιτικό 400/100 Γ

ΣΗΜΕΙΩΣΕΙΣ:

1. Η έγκριση του έργου είναι σύμφωνα με τον Ν. 4511/97.
2. Η έγκριση του έργου είναι σύμφωνα με τον Ν. 4511/97.
3. Η έγκριση του έργου είναι σύμφωνα με τον Ν. 4511/97.
4. Η έγκριση του έργου είναι σύμφωνα με τον Ν. 4511/97.
5. Η έγκριση του έργου είναι σύμφωνα με τον Ν. 4511/97.
6. Η έγκριση του έργου είναι σύμφωνα με τον Ν. 4511/97.
7. Η έγκριση του έργου είναι σύμφωνα με τον Ν. 4511/97.
8. Η έγκριση του έργου είναι σύμφωνα με τον Ν. 4511/97.
9. Η έγκριση του έργου είναι σύμφωνα με τον Ν. 4511/97.
10. Η έγκριση του έργου είναι σύμφωνα με τον Ν. 4511/97.

ΠΡΟΣΤΑΣΙΑ:

1. Προστασία βοθρού.
2. Προστασία βοθρού.
3. Προστασία βοθρού.
4. Προστασία βοθρού.
5. Προστασία βοθρού.
6. Προστασία βοθρού.
7. Προστασία βοθρού.
8. Προστασία βοθρού.
9. Προστασία βοθρού.
10. Προστασία βοθρού.

ΕΡΓΟΣ: ΣΥΣΤΗΜΑΤΙΚΗ ΕΡΓΑΣΙΑ

ΕΡΓΟ: ΑΠΟΤΙΜΩΣΗ ΟΙΚΟΔΟΦ

ΒΕΤΩΝ: ΕΡΓΟΣ ΟΙΚΟΔΟΦ ΤΟΥ ΔΗΜΟΥ ΑΓΙΟΥ ΠΑΥΛΟΥ

ΜΕΤΩΝΕΣ: ΓΙΑΝΝΑΚΑΚΗΣ ΜΙΧΑΗΛ

ΒΕΛΑ: ΤΟΤΟΓΡΑΦΙΚΟ ΔΙΑΓΡΑΜΜΑ

ΚΑΜΑΚΑ: 1 : 200

ΠΕΡΙΟΔΟΣ ΜΕΤΩΝΕΣ: Αύγουστος 2016

ΣΗΜΕΙΩΣΕΙΣ:

Το παρόν τοπογραφικό διαγράμματον εκπονήθηκα, σχεδίασα και επιβλήθηκα, στο μέγεθος 1:200, από τον κ. ΓΙΑΝΝΑΚΑΚΗ ΜΙΧΑΗΛ, με τον οποίο υπάρχει υπογραφή στο φάσμα. Η εκπόνηση του έργου έγινε σύμφωνα με τον Ν. 4511/97, με την έγκριση του Δήμου Αγίου Παύλου.

Α. Κωνσταντίνου
α. Αρχιτέκτονα