

ΟΡΟΙ ΔΟΜΗΣΗΣ
 ΕΤΟΣ ΟΡΓΑΝΩΣΗΣ: ΔΙΑΧΕΙΡ. Π.Ε. ΚΑΛΥΜΝΟΥ, ΠΕΡΙΦΕΡΕΙΑ ΝΟΤΙΟΥ ΑΙΓΑΙΟΥ
 (Π.Δ. 24/21-6-1995 - ΦΕΚ 270Α)

- Αρμόδια κατά κανόνα:
- α) Εμβαδόν = 4000μ² - Πρόσκατο = 25μ - σε κατάλληλο έδαφος
 - β) Εμβαδόν = 4000μ² - Βάθος = 40μ - Πρόσκατο = 45μ σε βεθνός, εθνικός, επαρχιακός, δημοτικός και κοινοτικός οδούς
- Αρμόδια κατά παράβαση:
- α) Εμβαδόν = 3000μ² (τροχιά 34-4-1977), εθνός βεθνός οδών
 - β) Εμβαδόν = 700μ² - Βάθος = 15μ - Πρόσκατο = 10μ σε βεθνός, εθνικός, επαρχιακός, δημοτικός και κοινοτικός οδούς (τροχιά 13-11-1962)
 - γ) Εμβαδόν = 1200μ² - Βάθος = 35μ - Πρόσκατο = 20μ σε βεθνός, εθνικός, επαρχιακός, δημοτικός και κοινοτικός οδούς (τροχιά 12-9-1964)
 - δ) Εμβαδόν = 2000μ² - Βάθος = 40μ - Πρόσκατο = 25μ σε βεθνός, εθνικός, επαρχιακός, δημοτικός και κοινοτικός οδούς (τροχιά 17-10-1978)
 - ε) Εμβαδόν = 4000μ² (τροχιά 17-10-1978)

Συντελεστής Διάλυσης: αναλόγως τη χρήση σύμφωνα με τις διατάξεις του ΦΕΚ 270Α/1995
 Κλίμακη: 10%
 Υψος κτίσματος: 7,5μ από το φυσικό ή κατασκευασμένο έδαφος
 Υψος σκελετού: 4,0μ
 Αριθμός ορόφων: 2 ή 3 λόγω κλίσεως εδάφους

ΠΙΝΑΚΑΣ ΣΥΝΤΕΤΑΓΜΕΝΩΝ ΣΤΑ Ψ

σημ	X	Y	Απόσταση (μ)
A	754204,37	4111806,41	27,30
B	754299,90	4111833,26	9,28
Γ	754298,68	4111841,28	23,70
Δ	754307,46	4111841,82	3,10
E	754309,84	4111839,56	21,00
Z	754328,15	4111849,42	4,40
H	754330,96	4111844,22	4,40
Θ	754333,89	4111841,16	5,85
I	754334,04	4111834,26	4,40
K	754334,88	4111831,48	5,95
Λ	754337,82	4111828,89	5,85
M	754337,31	4111818,94	6,90
N	754334,81	4111809,07	6,10
Ξ	754335,47	4111803,07	8,05
O	754327,44	4111802,36	8,05
A	754304,37	4111806,41	23,40

Εμβαδόν (Α.Β.Γ.Δ.Ε.Ζ.Η.Θ.Ι.Κ.Λ.Μ.Ν.Ξ.Ο.Α)=1700,00μ²

Το παρόν σχεδιάγραμμα αποτελεί σμίκρυνση του πρωτοτύπου σε διαστάσεις Α3

ΥΠΟΜΝΗΜΑ ΣΥΜΒΟΛΙΣΜΟΥ

- : μόνιμα
- : σαρκαπόλυμα
- - - : όρια δικαιοσύνης
- ⊙ : αρχική δικαιοσύνη

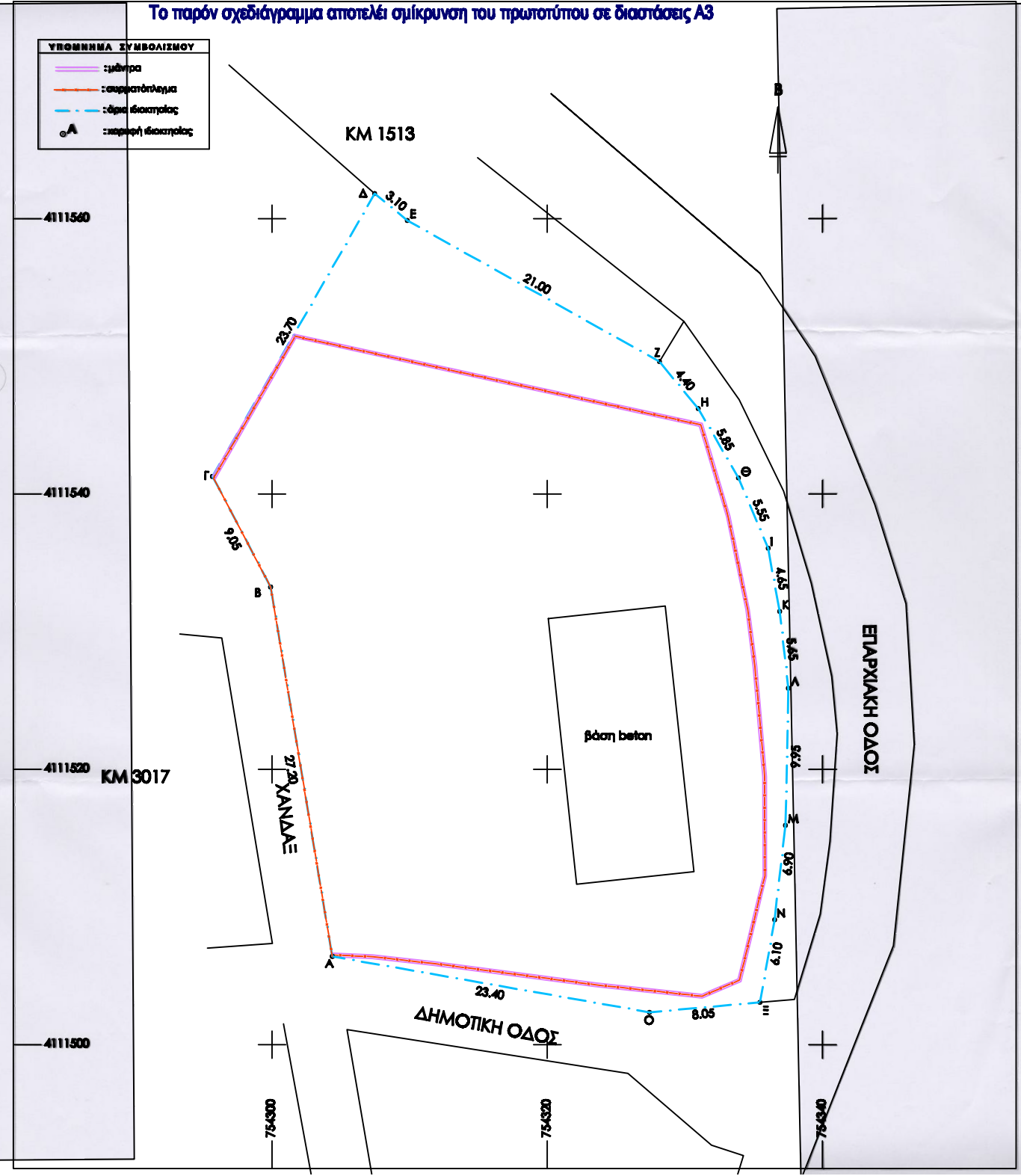
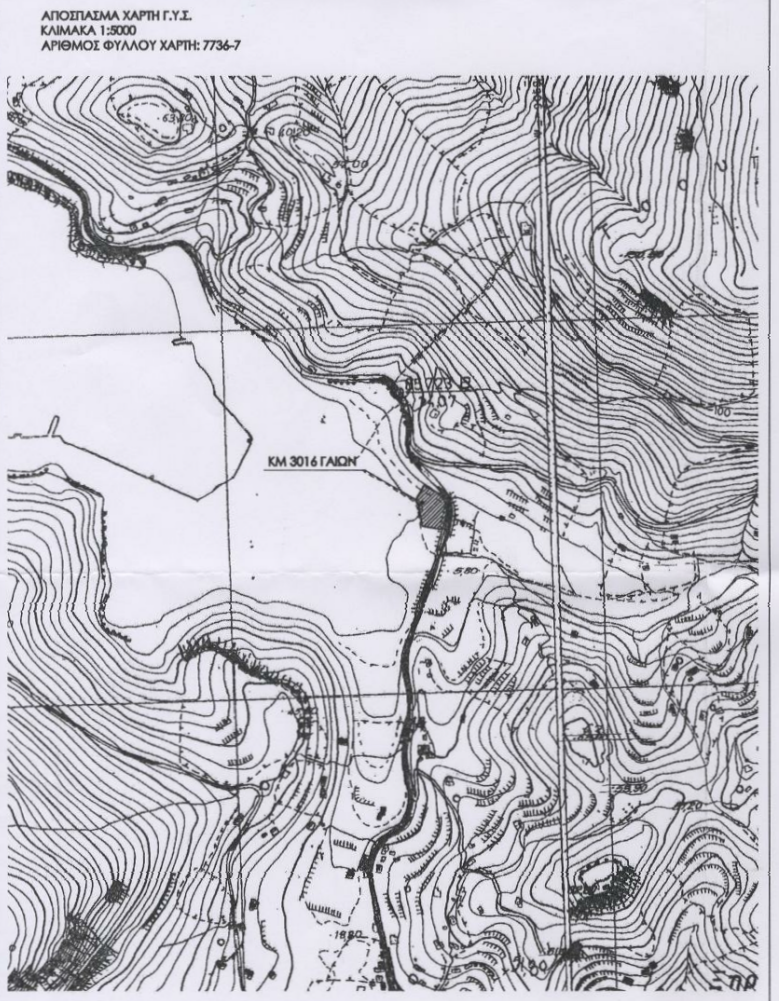

1. Το διάγραμμα είναι ενσωματωμένο στο κρατικό σύστημα συντεταγμένων ΕΤΑ Ψ
2. Η εμβύθυνση από το ΕΤΑ Ψ πραγματοποιήθηκε με σύστημα GPS και κίνησης χάρση και Ελληνικό Σύστημα Εντοπισμού - ΗΕΡΟΣ
3. Ισχύει το ΦΕΚ 270Α/31-5-85 για το εκάς οικοσυστήματα. Απόσταση από τη θάλασσα >250μ.

ΑΡΧΙΤΕΚΤΩΝ: Μ. ΕΡΩΥΧΑΚΗ
 ΤΗΣ ΔΕΥΤΕΡΗΣ ΔΕΞΙΑΣ
 ΔΙΑΣΤΑΣΕΩΣ

01-02-2017 ηράξη χαρ.

ΔΗΛΩΣΗ ΣΜΙΚΡΥΝΣΗΣ (Π.Δ. 661/77)
 Δηλώνω σύμφωνα με το νόμο για το γεωμετρικό με στοιχείο "Α.Β.Γ.Δ.Ε.Ζ.Η.Θ.Ι.Κ.Λ.Μ.Ν.Ξ.Ο.Α" και με εμβαδόν 1700,00μ² που βρίσκεται στη θέση Αίλιδα, στο Δήμο Λέρου, Π.Ε. Καλύμνου της Περιφέρειας Νοτίου Αιγαίου ότι:

Είναι όριο και οικοδομήσιμο κατά παράβαση σύμφωνα με τις πολεοδομικές διατάξεις που ισχύουν σήμερα και βρίσκεται εκτός ορίων εντός ζώνης του οικισμού Επικρατείας του Δήμου Λέρου, Π.Ε. Καλύμνου της Περιφέρειας Νοτίου Αιγαίου.

Φωτ. 19/12/2016
 Ο Επιστάτης

Παπακωνσταντίνος Επαφροδίτου
 Δασολόγος

ΔΙΚΑΤΕΡΙΝΗ Μ. ΕΡΩΥΧΑΚΗ
 ΔΙΠΛ. ΠΟΛΙΤΙΚΟΣ ΜΗΧΑΝΙΚΟΣ
 ΔΗΜΟΚΡΙΤΕΙΟΥ ΠΑΝΕΠΙΣΤΗΜΙΟΥ
 ΜΕΛΟΣ Τ.Ε.Ε. ΑΡΙΘΜΟΣ ΜΗΤΡΩΟΥ 113186
 ΑΔΚΚΙ - ΛΕΡΟΣ ΤΗΛ. 22470 22700 - ΑΣΜ. 108125758

ΤΕΧΝΙΚΟ ΓΡΑΦΕΙΟ
ΕΡΩΥΧΑΚΗ ΔΙΚΑΤΕΡΙΝΗ

ΕΡΓΟ: ΑΠΟΤΥΠΩΣΗ ΚΜ 3016 ΓΑΙΩΝ ΛΑΚΚΙΟΥ ΛΕΡΟΥ

ΘΕΣΗ ΕΡΓΟΥ: ΛΕΠΙΔΑ, ΞΗΡΟΚΑΜΠΟΣ, ΛΕΡΟΣ
 ΔΗΜΟΥ ΛΕΡΟΥ
 Π.Ε. ΚΑΛΥΜΝΟΥ, ΠΕΡΙΦΕΡΕΙΑ Ν. ΑΙΓΑΙΟΥ

ΕΡΓΟΔΟΤΗΣ: ΙΩΑΝΝΗΣ ΝΤΑΛΛΑΡΗΣ

ΘΕΜΑ: ΤΟΠΟΓΡΑΦΙΚΟ ΔΙΑΓΡΑΜΜΑ

ΜΕΛΕΤΗΤΗΣ: ΔΙΚΑΤΕΡΙΝΗ Μ. ΕΡΩΥΧΑΚΗ
 Πολιτικός Μηχανικός Δ.Π.Θ.
 Λερός, Λέρος, 85400
 Τηλ. 2247022700

ΚΛΙΜΑΚΑ: 1:200
 ΗΜΕΡΟΜΗΝΙΑ: ΟΚΤΩΒΡΙΟΣ 2016

ΥΠΟΓΡΑΦΗ: ΔΙΚΑΤΕΡΙΝΗ Μ. ΕΡΩΥΧΑΚΗ
 ΔΙΠΛ. ΠΟΛΙΤΙΚΟΣ ΜΗΧΑΝΙΚΟΣ
 ΔΗΜΟΚΡΙΤΕΙΟΥ ΠΑΝΕΠΙΣΤΗΜΙΟΥ
 ΜΕΛΟΣ Τ.Ε.Ε. ΑΡΙΘΜΟΣ ΜΗΤΡΩΟΥ 113186
 ΑΔΚΚΙ - ΛΕΡΟΣ ΤΗΛ. 22470 22700 - ΑΣΜ. 108125758

ΣΦΡΑΓΙΔΑ