

ΕΜΒΑΔΟΜΕΤΡΗΣΗ ΓΗΠΕΔΟΥ

Με τη βοήθεια των ορθογωνικών συντεταγμένων των κορυφών του

ΣΗΜΕΙΟ	X	Y	ΜΗΚΟΣ
A	453389.54	4248481.36	
B	453323.32	4248492.38	67.13
Γ	453314.04	4248473.74	20.82
Δ	453302.59	4248452.31	24.30
E	453289.50	4248426.39	29.04
Z	453283.94	4248414.34	13.27
H	453277.58	4248399.47	16.17
Θ	453311.13	4248390.70	34.68
I	453303.91	4248245.53	145.35
Π	453347.79	4248248.06	43.95
O	453356.22	4248388.22	140.41
Ξ	453379.21	4248387.35	23.01
N	453388.13	4248386.20	8.99
Λ	453390.59	4248410.70	24.63
M	453381.38	4248411.63	9.26
A	453389.54	4248481.36	70.21

$E = 1/2 \sum (X_i + X_{i+1})(Y_i - Y_{i+1})$

$E = 15029.30 \mu^2$

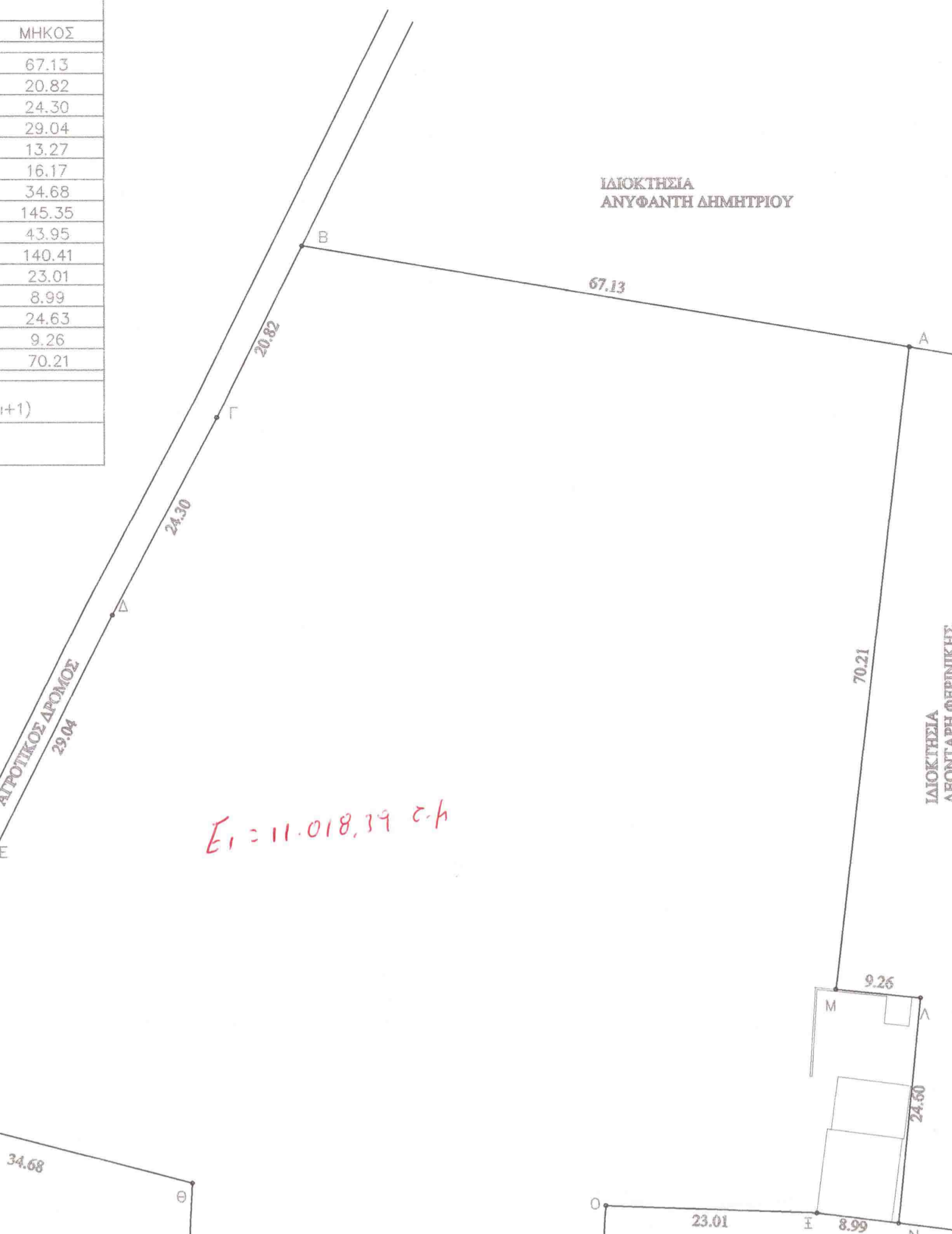

$E_1 = 11.018,39 \text{ τ.μ.}$

$E_2 = 4.010,91 \text{ τ.μ.}$

ΣΥΝΤΕΤΑΓΜΕΝΕΣ ΑΓΡΟΤΕΜΑΧΙΟΥ

Α/Α	X	Y
A	453389.54	4248481.36
B	453323.32	4248492.38
Γ	453314.04	4248473.74
Δ	453302.59	4248452.31
E	453289.50	4248426.39
Z	453283.94	4248414.34
H	453277.58	4248399.47
Θ	453311.13	4248390.70
I	453303.91	4248245.53
Π	453347.79	4248248.06
O	453356.22	4248388.22
Ξ	453379.21	4248387.35
N	453388.13	4248386.20
Λ	453390.59	4248410.70
M	453381.38	4248411.63

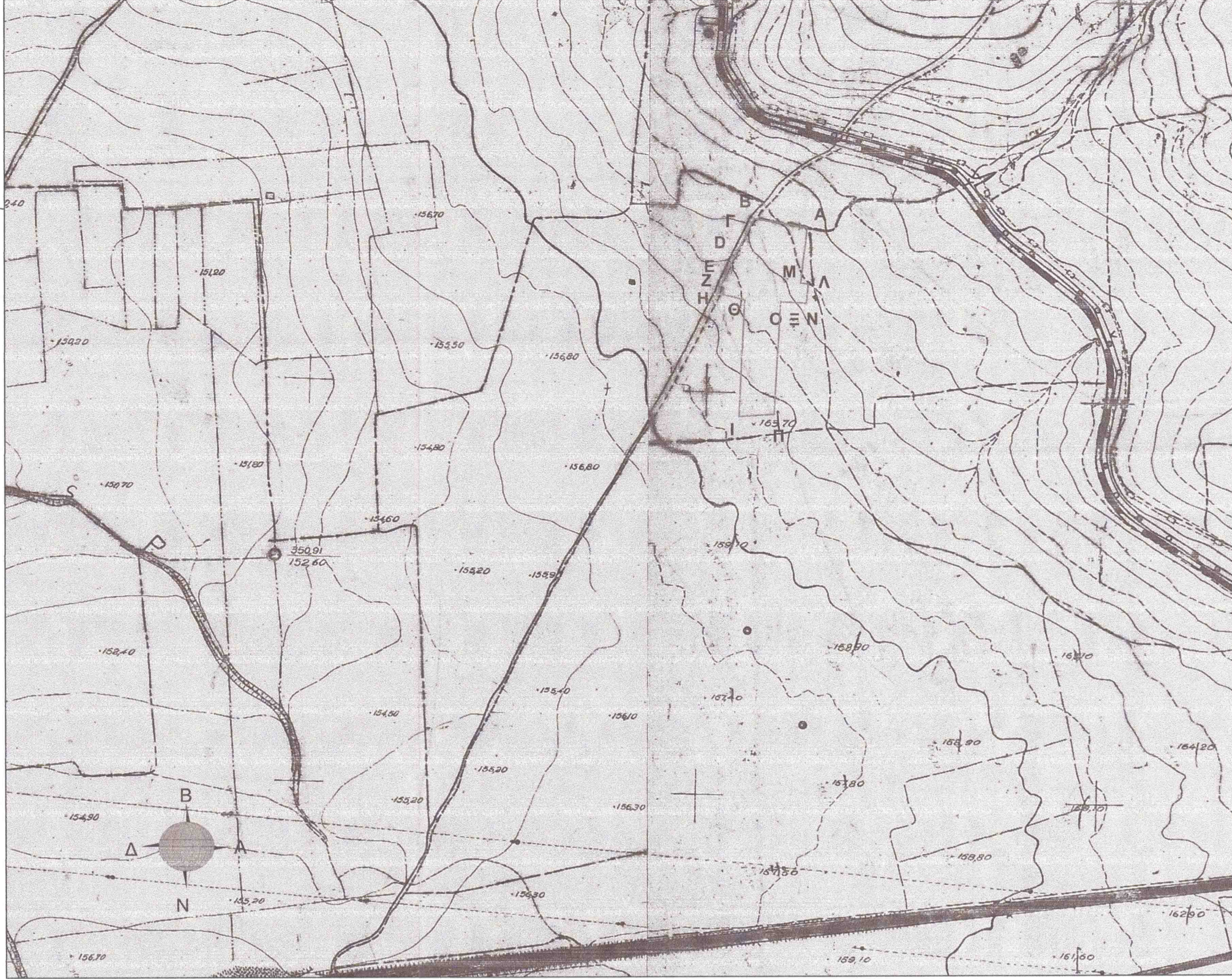

ΥΠΟΜΝΗΜΑ

- 1) Α-Β-Γ...Α όρια της εν τίτλω ιδιοκτησίας
- 2) Τα όρια υποδείχθηκαν παρά των ιδιοκτητών
- 3) Εμβαδόν αγροτεμαχίου ΑΒΓ...ΜΑ= 15029,30 Μ2

ΔΗΛΩΣΗ ΙΔΙΟΚΤΗΤΗ

Ο κάτωθι υπογεγραμμένος ιδιοκτήτης του αγροτεμαχίου που φαίνεται στο παρόν διάγραμμα υπό στοιχεία ΑΒΓΔ...ΜΖΑ δηλώνω ότι τα όρια που έχω υλοποιήσει είναι ορθά.

Ο ΔΗΛΩΝ

ΔΗΛΩΣΗ Ν. 651/77

Το παρόν αγροτεμάχιο υπό στοιχεία ΑΒΓΔ...ΜΑ βρίσκεται στη θέση "ΜΠΑΛΑΣΚΑ", στην εκτός οικισμού, εκτός σχεδίου περιοχή Ελαιώνας Θηβών και είναι άρτιο & οικοδομήσιμο κατά τις κείμενες Πολεοδομικές διατάξεις.

Ο ΔΗΛΩΝ
ΠΕΤΡΟΣ ΑΔ. ΓΕΩΡΓΙΟΥ
ΠΤΥΧΙΟΥΧΟΣ ΠΟΛΙΤΙΚΟΣ ΜΗΧΑΝΙΚΟΣ Τ.Ε.
Α.Μ. Β. Ε. Τ. 48.523
ΜΕΤΑΣΧΗΜΟΥΣ 3 - 341 00 ΧΑΛΚΙΔΑ
ΤΗΛ. 22210-79966 / 6947-819880 - FAX 22210-60159
Α.Φ.Μ. 043278292 - Δ.Ο.Υ. ΧΑΛΚΙΔΑΣ



ΥΠΟΜΝΗΜΑ

Έκταση (Ε1) εμβαδού 11.018,39 τ.μ. με στοιχεία κορυφών Α-Β-Γ-Δ-Ε-Ζ-Η-Θ-Ι-Τ3-Τ1-Τ2-Ο-Ξ-Ν-Λ-Μ-Α ως μη δασικού χαρακτήρα έκταση ανήκουσα στην περίπτωση (α) της παρ. 6 του άρθρου 3 του Ν.998/79 όπως αντικαταστάθηκε με την παρ. 4 του άρθρου 32 του Ν. 4280/2014 (ΦΕΚ 159Α) μη υπαγόμενη στις διατάξεις της Δασικής Νομοθεσίας.

Επιφάνεια (Ε2) εμβαδού 4.010,91 τ.μ. και στοιχεία περιμέτρου Τ1-Τ2-Π-Τ3-Τ1 η οποία σύμφωνα με τις διατάξεις της παρ. 8 του άρθρου 14 του Ν. 998/79 όπως αντικαταστάθηκε με το άρθρο 34 του Ν. 4280/14, ΦΕΚ-159 Α, δεν μπορεί να χαρακτηριστεί με τη διαδικασία που προβλέπεται στο άρθρο 14 του Ν. 998/79, διότι σύμφωνα με τη φωτοερμηνεία των Α/Φ ετών λήψεως 1945 αποτελούσε δασική έκταση και απώλεσε τη δασική βλάστηση λόγω εκχέρσωσης.

ΣΥΝΤΕΤΑΓΜΕΝΕΣ ΕΠΙΦΑΝΕΙΑΣ (Ε2)

ΣΗΜΕΙΟ Τ1:	X = 453318,40	Y = 4248356,25	ΣΗΜΕΙΟ Π:	X = 453347,79	Y = 4248248,06
ΣΗΜΕΙΟ Τ2:	X = 453354,90	Y = 4248366,32	ΣΗΜΕΙΟ Τ3:	X = 453313,42	Y = 4248246,08

Η ΣΥΝΤΑΚΤΡΙΑ
ΜΑΡΙΝΟΥ ΜΑΡΓΑΡΙΤΑ
ΔΑΣΟΛΟΓΟΣ



ΙΔΙΟΚΤΗΤΗΣ ΕΡΓΟΥ
ΣΤΑΜΕΛΟΣ ΕΥΑΓΓΕΛΟΣ

ΕΡΓΟ
ΤΟΠΟΓΡΑΦΙΚΗ ΑΠΟΤΥΠΩΣΗ

ΘΕΣΗ ΕΡΓΟΥ
**"ΜΠΑΛΑΣΚΑ", ΕΚΤΟΣ ΟΙΚΙΣΜΟΥ
ΕΛΑΙΩΝΟΣ ΔΗΜΟΥ ΘΗΒΑΙΩΝ**

ΜΕΛΕΤΗΤΗΣ
ΓΕΩΡΓΙΟΥ ΠΕΤΡΟΣ

ΘΕΜΑ ΣΧΕΔΙΟΥ
ΤΟΠΟΓΡΑΦΙΚΟ ΔΙΑΓΡΑΜΜΑ

ΑΡΙΘΜ. ΣΧΕΔΙΟΥ

A 1

ΗΜΕΡΟΜΗΝΙΑ
ΜΑΙΟΣ 2016

ΚΛΙΜΑΚΑ
1:500

ΣΦΡΑΓΙΔΑ-ΥΠΟΓΡΑΦΗ
ΠΕΤΡΟΣ ΑΔ. ΓΕΩΡΓΙΟΥ
ΠΤΥΧΙΟΥΧΟΣ ΠΟΛΙΤΙΚΟΣ ΜΗΧΑΝΙΚΟΣ Τ.Ε.
Α.Μ. Β. Ε. Τ. 48.523
ΜΕΤΑΣΧΗΜΟΥΣ 3 - 341 00 ΧΑΛΚΙΔΑ
ΤΗΛ. 22210-79966 / 6947-819880 - FAX 22210-60159
Α.Φ.Μ. 043278292 - Δ.Ο.Υ. ΧΑΛΚΙΔΑΣ

ΘΕΩΡΗΣΗ
Ο Δασάρχης
5911227494
27-12-2016
Ο Δασάρχης
ΔΑΣΟΛΟΓΟΣ



ΙΔΙΟΚΤΗΣΙΑ
ΚΑΡΗΜΩΝ ΣΤΑΜΕΛΟΥ ΟΔΥΣΣΕΑ