

Εμβαδόν Α.Β.Γ.Δ.Ε.Ζ.Α = 4.000,79 τ.μ

Κορυφές	Εμβαδόν
Α.Β.	4000,79
Σύνολο	4000,79

Σύστημα αναφοράς ορθογωνίων συν/νου
Ε.Γ.Σ.Α '87

Σημείο	Σχόλιο	X	Y
Α		712129,164	582311,73
Β		712190,544	582314,58
Γ		712199,894	582279,94
Δ		712200,974	582267,92
Ε		712200,154	582255,32
Ζ		712131,284	582252,45

με ολοκλήρωση κατά simpson
το εμβαδόν του γηπέδου
με στοιχεία Α.Β.Γ.Δ.Ε.Ζ.Α. είναι: 4.000,79τ.μ

2. ΟΡΟΙ ΔΟΜΗΣΗΣ ΑΓΡΟΤΕΜΑΧΙΟΥ:

ΑΡΤΙΟΤΗΤΑ: 4000,00 τ.μ.

ΟΡΟΦΟΙ : 2

ΚΑΛΥΨΗ: 10%

ΔΟΜΗΣΗ: 0,2

Μ. ΤΨΟΣ: 7,50 Μ. + 1,20μ ΣΤΕΓΗ

ΕΛ. ΠΛΑΓΙΕΣ ΑΠΟΣΤ.: 15,00 Μ.

3. ΝΟΜΟΘΕΣΙΑ

Π.Δ 24.05.1985 (ΦΕΚ 270 Δ'/ 31-05-1985) - ΔΟΜΗΣΗ ΕΚΤΟΣ ΣΧΕΔΙΟΥ

5. ΔΗΛΩΣΗ ΜΗΧΑΝΙΚΟΥ

Ο ΚΑΤΩΘΙ ΤΥΠΟΓΡΑΜΜΕΝΟΣ ΜΗΧΑΝΙΚΟΣ ΤΟΚΑΜΑΝΗΣ ΧΑΡΑΛΑΜΠΟΣ ΔΗΛΩΝΩ ΟΤΙ ΤΟ ΑΓΡΟΤΕΜΑΧΙΟ (Α.Β.Γ.Δ.Ε.Ζ.Α.) :

- ΑΝΤΙΣΤΟΙΧΕΙ ΣΕ ΤΜΗΜΑ ΤΟΥ ΤΠ ΑΡΙΘΜ 1374 ΑΓΡΟΤΕΜΑΧΙΟΥ ΤΗΣ ΔΙΑΝΟΜΗΣ 1961 ΤΟΥ ΑΓΡΟΚΤΗΜΑΤΟΣ ΙΣΑΑΚΙΟΥ

- ΕΙΝΑΙ ΑΡΤΙΟ ΚΑΙ ΟΙΚΟΔΟΜΗΣΙΜΟ ΒΑΣΕΙ ΤΗΣ ΙΣΧΥΟΥΣΑΣ ΝΟΜΟΘΕΣΙΑΣ (ΦΕΚ 270 Δ' /85)

- ΔΕΝ ΕΜΠΙΠΤΕΙ ΣΤΙΣ ΔΙΑΤΑΞΕΙΣ ΤΟΥ Ν.1337/1983 ΚΑΙ ΔΕΝ ΟΦΕΙΛΕΙ ΕΙΣΦΟΡΑ ΣΕ ΓΗ Η ΧΡΗΜΑ

- ΔΕΝ ΒΡΙΣΚΕΤΑΙ ΣΕ ΟΡΙΟΘΕΤΗΜΕΝΗ ΠΕΡΙΟΧΗ ΤΟΥ ΔΙΚΤΥΟΥ NATURA 2000

- ΒΡΙΣΚΕΤΑΙ ΕΚΤΟΣ Γ.Π.Σ ΚΑΙ Ζ.Ο.Ε

ΔΙΑ/ΧΟ ΟΚΤΩΒΡΙΟΣ 2016

- Ο ΜΗΧΑΝΙΚΟΣ -

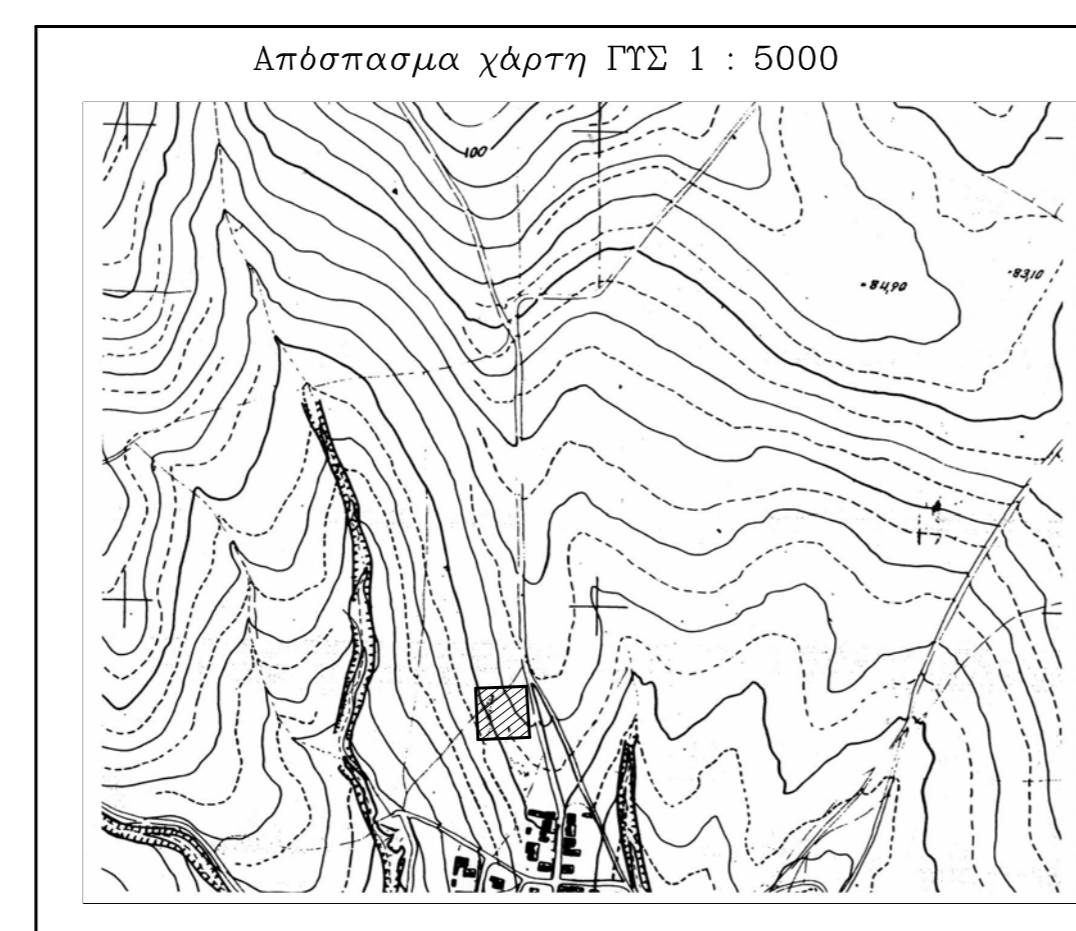
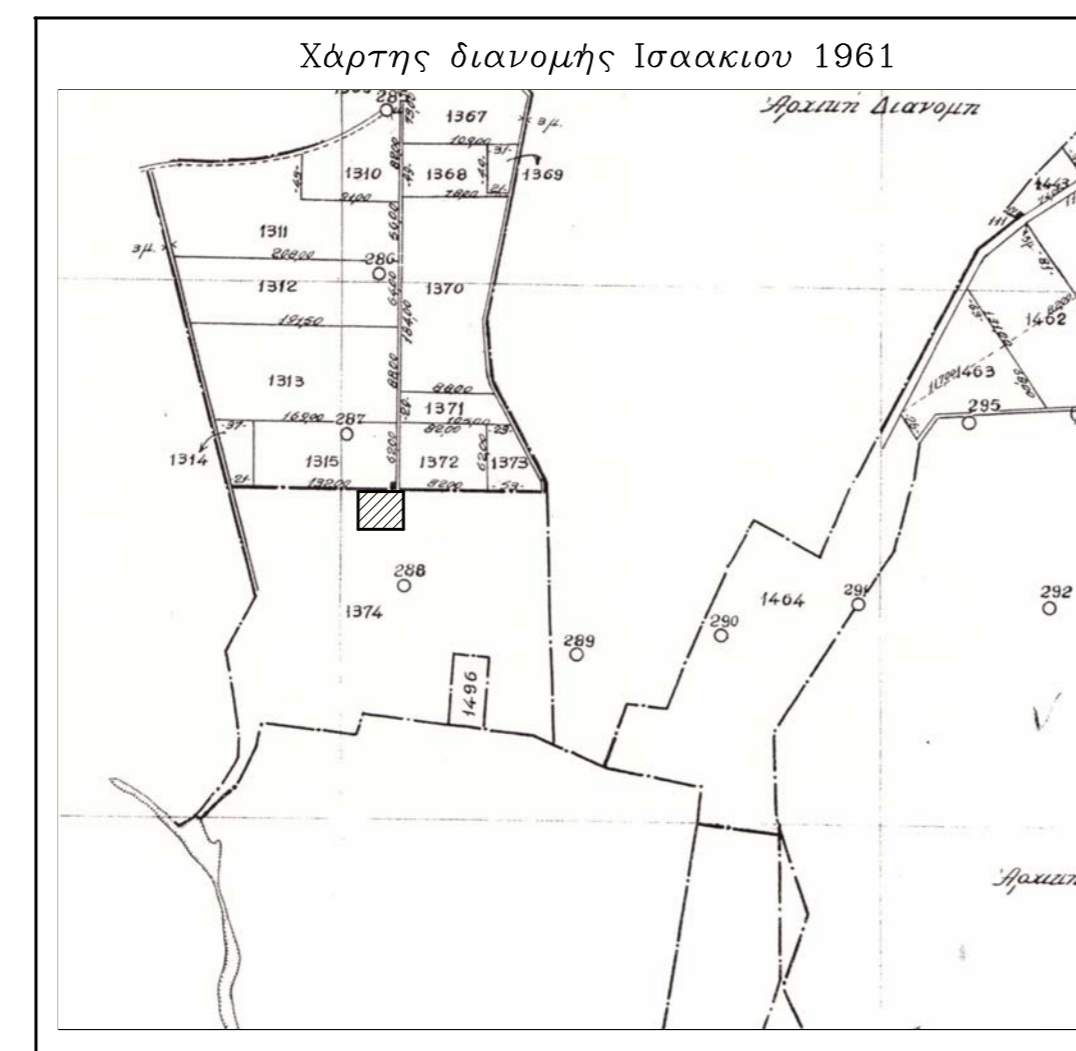

Τοπογραφικό διάγραμμα

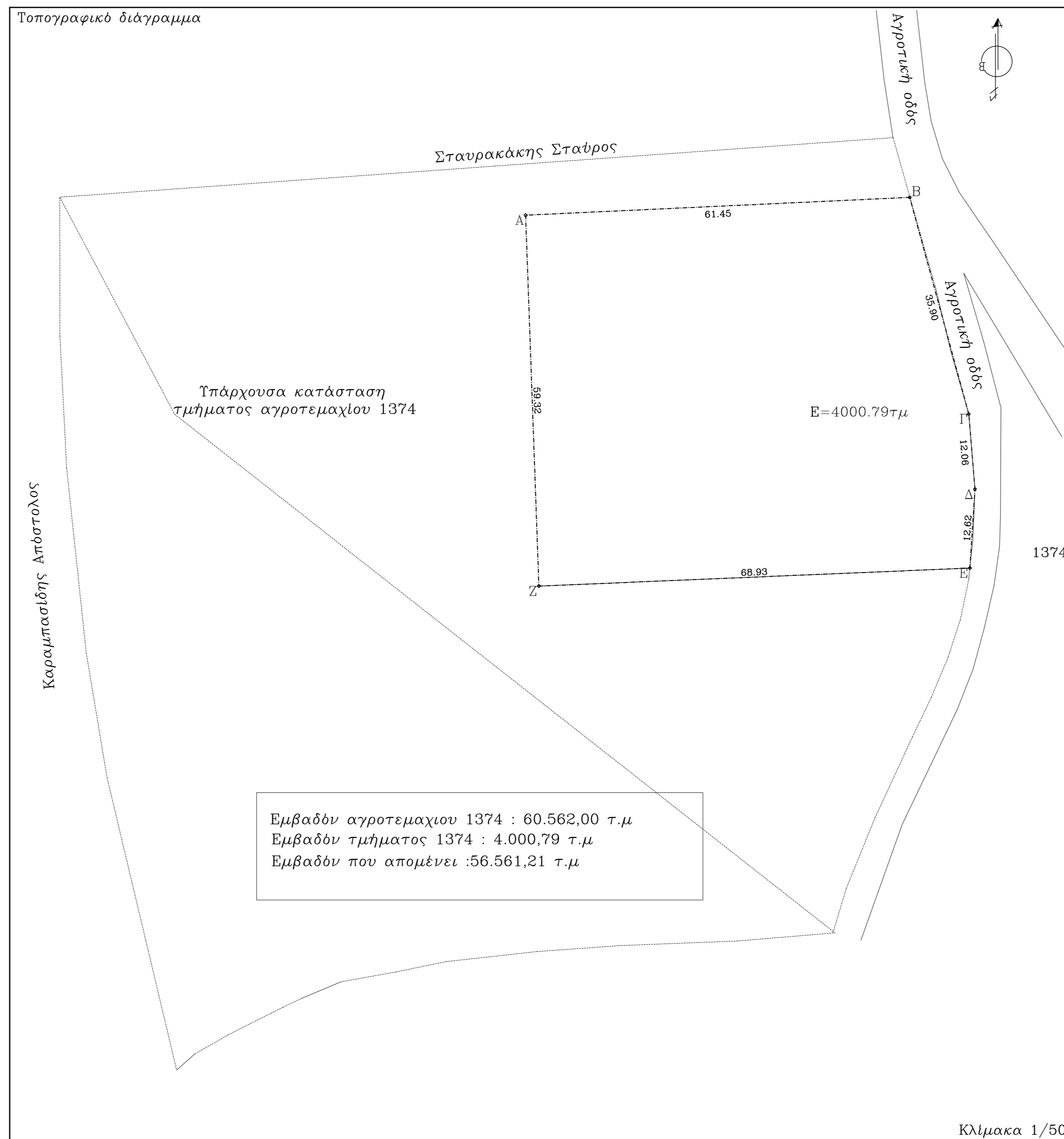

Εμβαδόν αγροτεμαχίου 1374 : 60.562,00 τ.μ
Εμβαδόν τμήματος 1374 : 4.000,79 τ.μ
Εμβαδόν που απομένει : 56.561,21 τ.μ

Κλίμακα 1/500

Δήλωση υποψήφιου ενοικιαστή

Ο υπογεγραμμένος υποψήφιος ενοικιαστής τμήματος

Α.Β.Γ.Δ.Ε.Ζ.Α = 4.000,79 τ.μ. του αγροτεμαχίου 1374 δηλώνω ότι: τα όρια τα υπέδειξα ο ίδιος και είναι ορθά

Ο ΕΝΟΙΚΙΑΣΤΗΣ

Μελετητικό Γραφείο

Κυριακόπουλου Παναγιώτη - Αρχιτέκτονος Μηχανικού
Τοκαμάνη Χρήστου - Αρχιτέκτονος Μηχανικού
Κυριακοπούλου - Τοκαμάνη Αικατερίνη - Αρχιτέκτονος Μηχανικού
Τοκαμάνη Χαράλαμπος - Πολιτικός Μηχανικός
Μαυρομιχάλη 29 - Διδυμότειχο - Τηλ: 2553023900 - Fax: 2553023859

Εργοδότης:

Θεολογιδης Ευάγγελος

Εργο:

ΠΑΡΑΧΩΡΗΣΗ ΚΑΤΑ ΧΡΗΣΗ - ΘΕΡΜΟΚΗΠΙΑ
ΑΡΘΡΟ 4 ΚΕΔΕΚΑ Ν.4061/2012

Θέση:

Τμήμα Α.Β.Γ.Δ.Ε.Ζ.Α αγροτεμαχίου 1374
Διανομή 1961
Αγρόκτημα Ισαακίου

Αγροτεμ.

1374

Μελετητής:

Τοκαμάνης Χαράλαμπος
πολιτικός μηχανικός

Θέμα σχεδίου:

τοπογραφικό διάγραμμα

Ε Α.Β.Γ.Δ.Ε.Ζ.Α = 4000,79 τ.μ

Αριθμός
Σχεδίου

ΤΟΠ 01

Κλίμακα: 1/500

Οκτώβριος 2016

Σφραγίδα - υπογραφή

Ελεγχος υπηρεσίας