

ΣΥΝΤΕΤΑΓΜΕΝΕΣ ΚΟΡΥΦΕΣ ΓΗΠΕΛΟΥ ΕΓΓΛ'87

№	X	Y	Αποστέλλομαι
A	294219.1079	4359923.4917	
B	294219.7177	4359969.2372	A-B 29.00
Γ	294219.5391	4359951.9924	B-Γ 29.00
Δ	294242.8793	4359929.9250	Γ-Δ 29.00
A	294219.1079	4359923.4917	Δ-A 29.00

Ε=425,00 κ.μ.

ΤΟΠΟΓΡΑΦΙΚΗ ΤΕΚΜΗΡΙΩΣΗ ΛΗΨΗ 1



ΦΩΤΟΓΡΑΦΙΚΗ ΤΕΚΜΗΡΙΩΣΗ ΛΗΨΗ 2



ΑΠΟΣΠΑΣΜΑ ΧΑΡΤΩΝ ΓΥΣ ΚΑ. 1:5.000 (5213, 6) & (5214, 5)

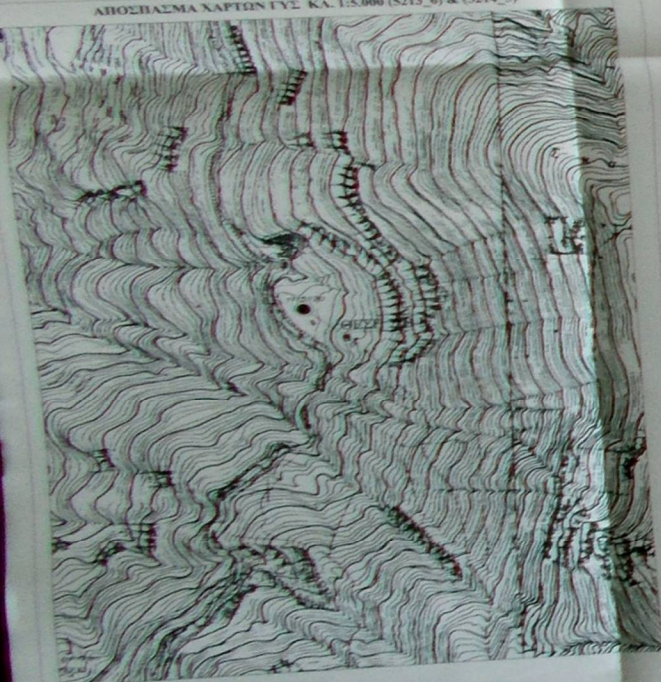

ΑΠΟΣΠΑΣΜΑ ΧΑΡΤΗ ΓΥΣ ΚΑ. 1:50.000 Φ.Χ. "ΜΟΥΖΑΚΙΟΝ"

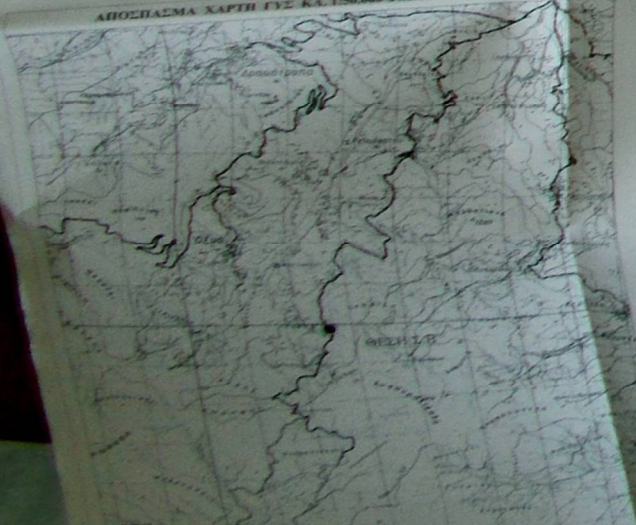

ΧΩΡΟΣ ΕΓΚΑΤΑΣΤΑΣΗΣ
RURAL CONNECT
ΕΜΒΛΩΣΗ (Α.Β.Γ.Α.Α) = 629 μ²

ΥΠΟΜΝΗΜΑ
ΕΡΩΤΗΣΕΙΣ & ΑΠΑΝΤΗΣΕΙΣ

ΑΒΑΝΤΟΣ	
ΑΒΑΝΤΟΣ ΠΡΟΣ ΑΠΟΡΡΙΨΗ	
ΑΒΑΝΤΟΣ ΠΡΟΣ ΧΡΗΣΗ	
ΑΒΑΝΤΟΣ ΠΡΟΣ ΚΑΥΣΗ	
ΑΒΑΝΤΟΣ ΠΡΟΣ ΚΑΤΑΧΕΙΡΑ	
ΑΒΑΝΤΟΣ ΠΡΟΣ ΚΑΤΑΧΕΙΡΑ	
ΑΒΑΝΤΟΣ ΠΡΟΣ ΚΑΤΑΧΕΙΡΑ	
ΑΒΑΝΤΟΣ ΠΡΟΣ ΚΑΤΑΧΕΙΡΑ	
ΑΒΑΝΤΟΣ ΠΡΟΣ ΚΑΤΑΧΕΙΡΑ	
ΑΒΑΝΤΟΣ ΠΡΟΣ ΚΑΤΑΧΕΙΡΑ	
ΑΒΑΝΤΟΣ ΠΡΟΣ ΚΑΤΑΧΕΙΡΑ	
ΑΒΑΝΤΟΣ ΠΡΟΣ ΚΑΤΑΧΕΙΡΑ	
ΑΒΑΝΤΟΣ ΠΡΟΣ ΚΑΤΑΧΕΙΡΑ	

ΔΗΛΩΣΗ ΜΗΧΑΝΙΚΟΥ (N. 691/77)

ΑΝΩΤΗΡΗ ΜΗΧΑΝΙΚΗ ΔΙ.ΤΟ ΝΑΡΚ 1/161
 * Η παρούσα δήλωση, σύμφωνα με το άρθρο 62(1)β) του Ελληνικού Νόμου 691/77, με τον οποίο καθορίστηκε η διαδικασία της τεχνικής έγκρισης των έργων και των εργασιών, εκδίδεται από τον μηχανικό που είναι αρμόδιος για το είδος του έργου, σύμφωνα με τον Νόμο 691/77, και αποτελεί τεκμήριο για το είδος του έργου, σύμφωνα με τον Νόμο 691/77.

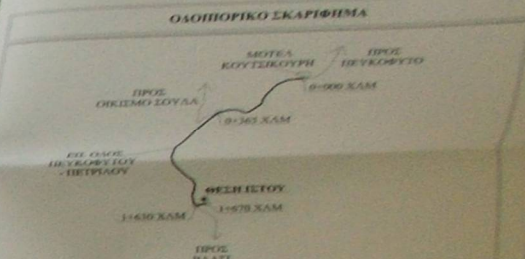

ΥΠΟΜΝΗΜΑ

ΟΡΟΣ	ΕΠΙΜΟΡΦΩΣΗ ΚΑΡΤΕΣ	ΝΕΜΟΣ
1	Ν. 3451/99 (ΝΟΜΟΣ 1294/99)	ΕΠΥΧΗΤΗΣ 87%
2	Ν. 4052/12 (ΝΟΜΟΣ 4643/12)	87%
3	Ν. 4678/12 (ΝΟΜΟΣ 6143/12)	87%
4	Ν. 4740/12 (ΝΟΜΟΣ 8043/12)	87%

ΠΑΡΑΔΟΣΕΙΣ-ΠΑΡΑΤΗΡΗΣΕΙΣ

1. Στοιχεία αποκατάστασης ΕΓΓΛ' 87
 2. Τμήμα καταρτισμένο 100 μ² κ.μ.
 3. Ο έργο υποστηρίζεται από την εταιρεία "INTRAKAT"
 4. Η παρούσα δήλωση εκδίδεται σύμφωνα με το άρθρο 62(1)β) του Νόμου 691/77, και αποτελεί τεκμήριο για το είδος του έργου, σύμφωνα με τον Νόμο 691/77.

ΓΕΩΓΡΑΦΙΚΕΣ ΣΥΝΤΕΤΑΓΜΕΝΕΣ ΘΕΣΕΩΣ Ε.Β.

Το ε.β. αντιστοιχεί στο Επικρατειακό Μονομετρικό Σύστημα (Ε.Μ.Σ.) με συντεταγμένες ΕΓΓΛ' 87:
 X = 1.20' 30" W
 Y = 1.20' 30" W
 Το ε.β. αντιστοιχεί στο Επικρατειακό Μονομετρικό Σύστημα (Ε.Μ.Σ.) με συντεταγμένες ΕΓΓΛ' 87:
 X = 1.20' 30" W
 Y = 1.20' 30" W

ΕΜΒΛΩΣΗ ΕΡΓΟΥ
 ΕΠΙΜΕΛΕΤΗΣ: ΜΟΝΕΛ

ΕΡΓΟΔΩΤΗΣ
RURAL CONNECT
 Επενδυτικό Δίκτυο Α.Ε.Ε.Σ.

ΕΡΓΟΣ
ΕΓΚΑΤΑΣΤΑΣΗ ΔΕΥΜΑΤΟΣ ΚΟΜΒΟΥ
 242 2501 ΠΑΛΑΙΑΜΗΛΙΑ ΚΑΡΠΑΣΑΣ

ΜΕΤΡΩΝ
 ΠΛΗΘΙΟΝ ΟΙΚΙΣΜΟΥ "ΣΟΥΛΑ"
 Τ.Κ. ΣΟΥΛΑ, Δ.Ε. ΜΟΥΖΑΚΙΟΥ, ΔΗΜΟΣ ΜΟΥΖΑΚΙΟΥ,
 ΠΕΡ. ΕΝΟΤΗΤΑ ΚΑΡΠΑΣΑΣ, ΠΕΡΙΦΕΡΕΙΑ ΘΕΣΣΑΛΙΑΣ

ΑΝΑΘΕΣΗ
INTRAKAT
 ΚΟΝΤΟΚΩΣΤΑΣ ΣΤΑΥΡΟΣ
 ΑΓΡ. ΤΟΠΟΓΡΑΦΟΣ ΜΗΧΑΝΙΚΟΣ Α.Π.Θ.

ΜΕΤΡΩΝ
 ΑΡΙΘΜΟΣ ΣΧΕΔΙΟΥ: 0001
 ΚΩΔΙΚΟΣ ΕΡΓΟΥ: 242 2501

ΤΟΠΟΓΡΑΦΙΚΟ ΔΙΑΓΡΑΜΜΑ

1:200
 ΜΑΪΟΣ 2016

ΕΠΙΜΕΛΕΤΗΣ: ΜΟΝΕΛ

ΕΡΓΟΣΤΑΣΙΑ: ΚΑΡΠΑΣΑΣ

ΕΡΓΟΣΤΑΣΙΑ: ΚΑΡΠΑΣΑΣ

ΕΡΓΟΣΤΑΣΙΑ: ΚΑΡΠΑΣΑΣ