

ΑΠΟΣΠΑΣΜΑ ΚΑΘΟΡΙΣΜΟΥ ΟΡΙΩΝ ΟΙΚΙΣΜΟΥ ΛΕΒΑΙΑΣ 1986 ΚΑΙΜΑΚΑ 1:5.000

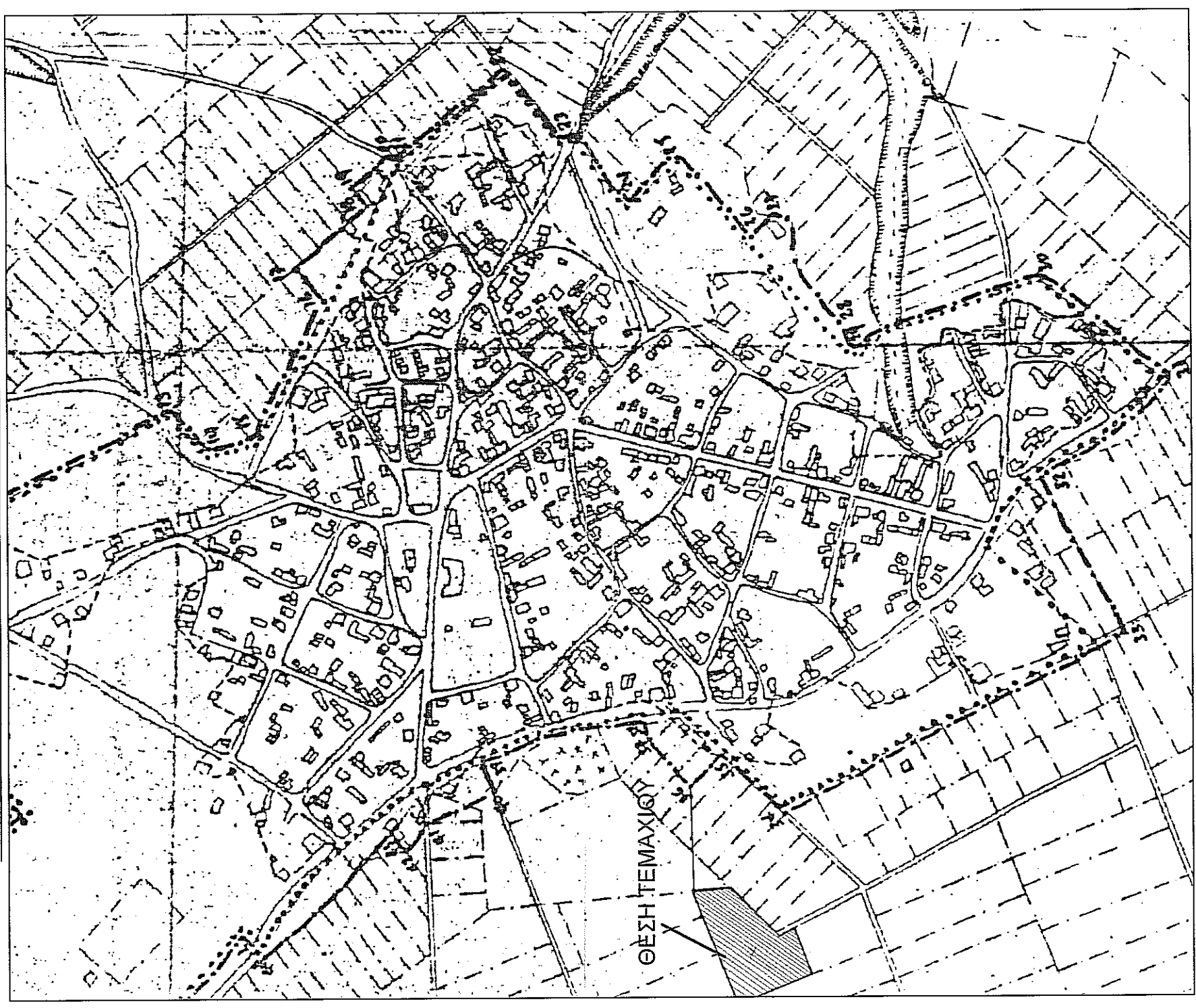

ΟΔΟΠΟΡΙΚΟ ΣΚΑΡΙΦΗΜΑ-ΑΕΡΟΦΩΤΟΓΡΑΦΙΑ GOOGLE

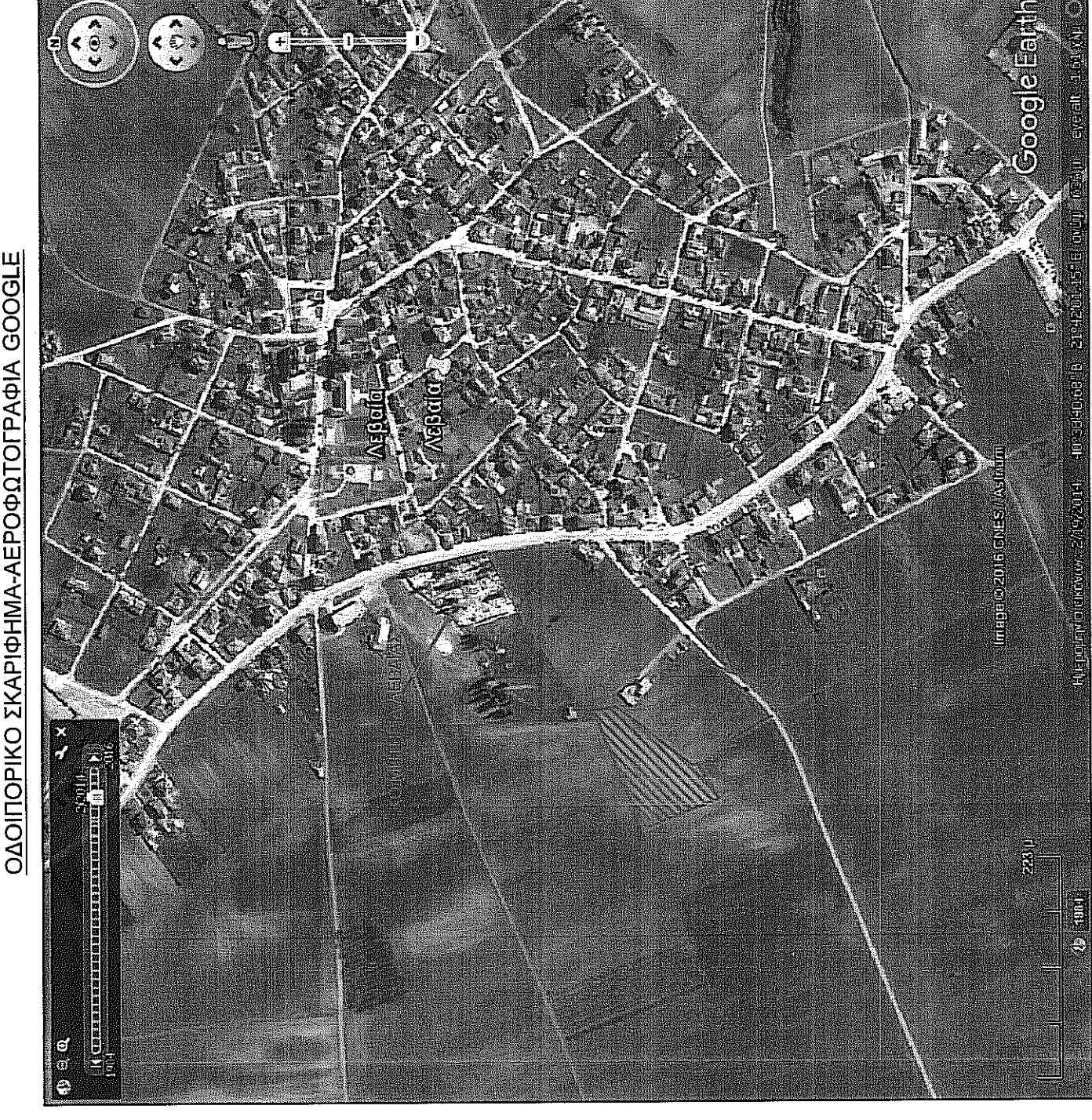

ΑΠΟΣΠΑΣΜΑ ΦΥΛΛΟΥ ΧΑΡΤΗ ΓΥΣ ΉΤΤΟΛΕΜΑΙΣ 3167 1:50.000

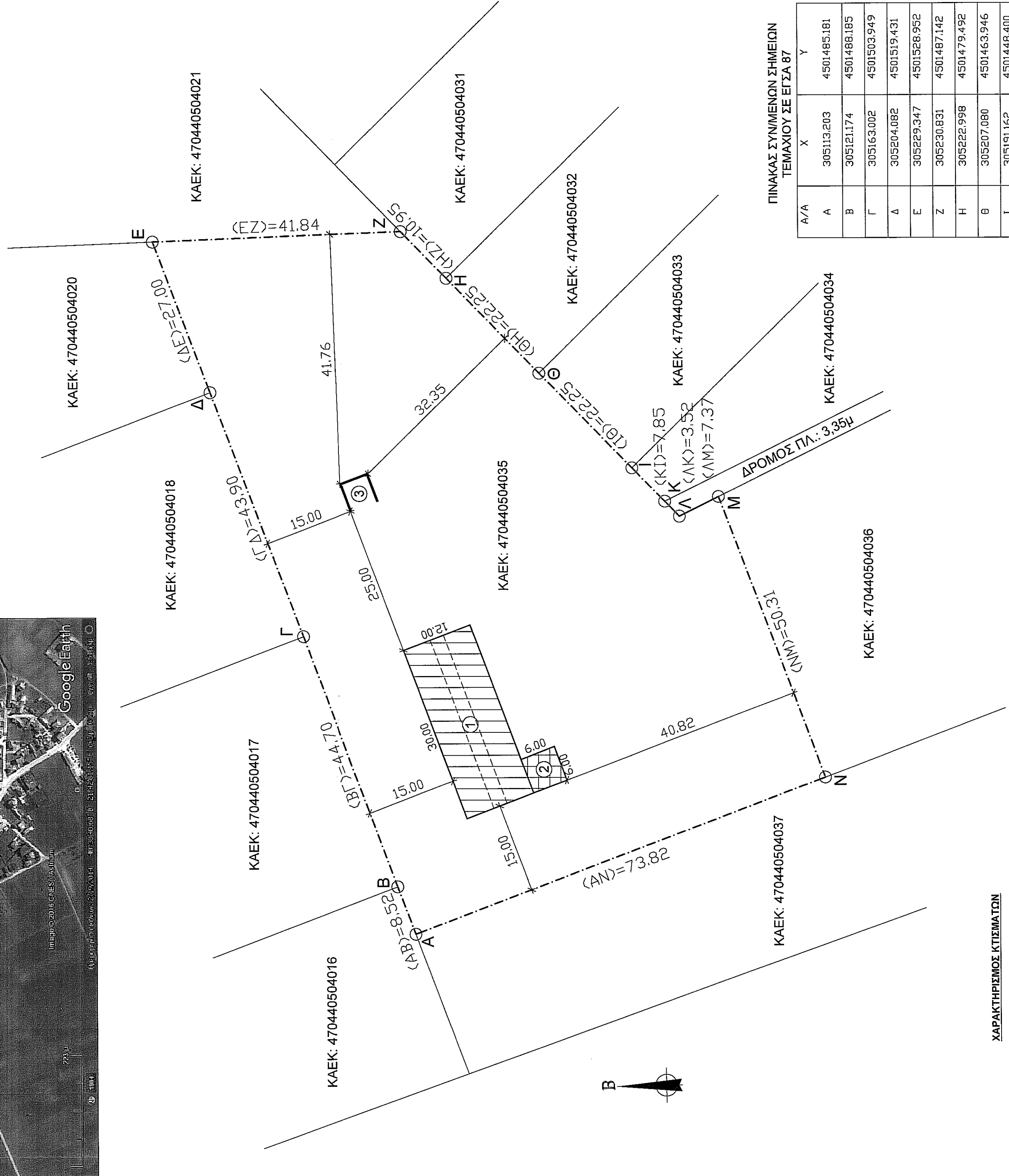
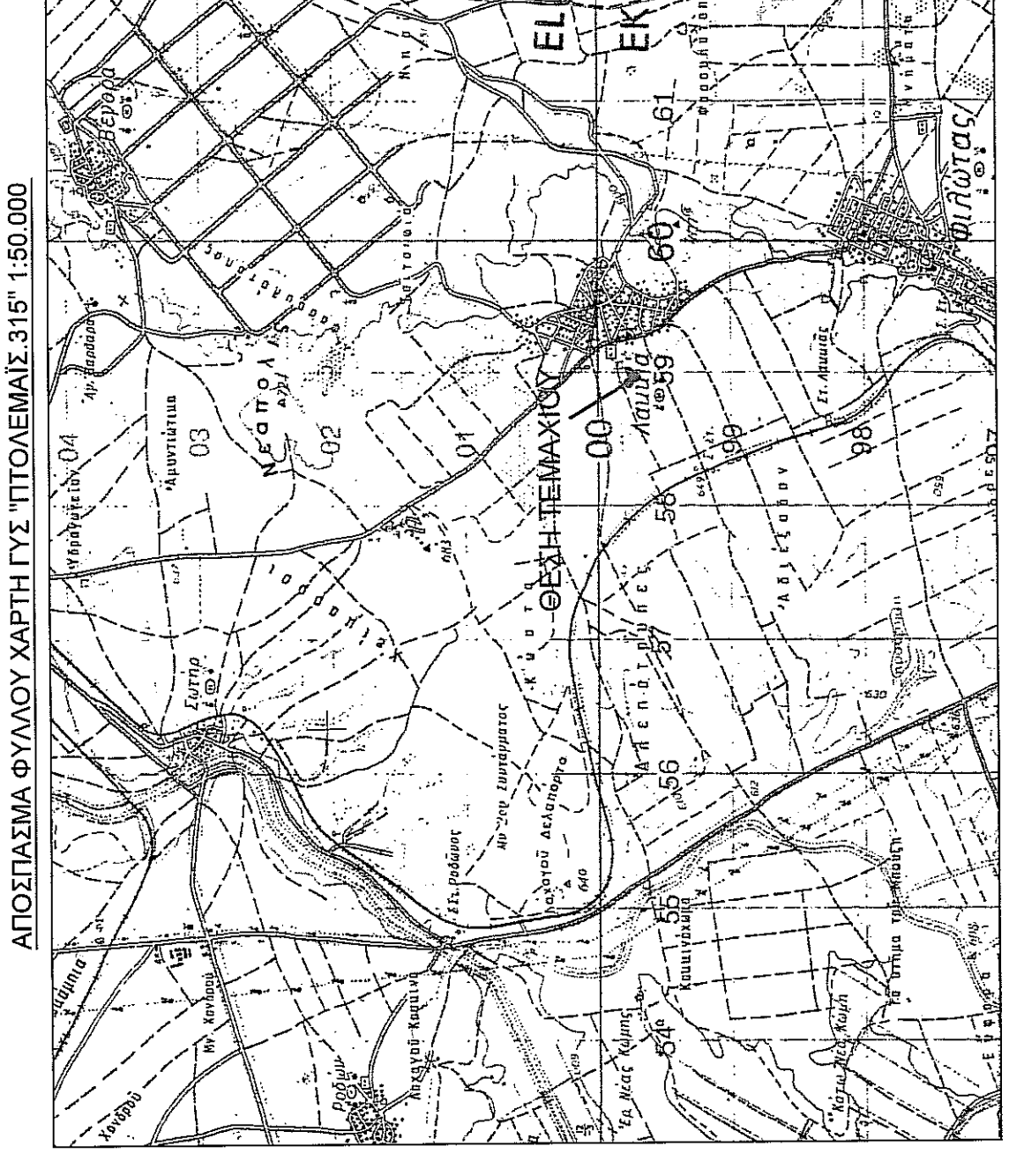

ΠΙΝΑΚΑΣ ΣΥΝΝΕΜΕΝΩΝ ΣΗΜΕΙΩΝ ΤΕΜΑΧΟΥ ΣΕ ΕΓΧ. 87

A/A	X	Y
A	305113,203	4501485,181
B	305121,174	4501488,185
Γ	305163,002	4501503,949
Δ	305204,082	4501519,431
E	305229,347	4501528,952
Z	305230,831	4501487,142
H	305222,998	4501479,492
Θ	305207,080	4501463,946
I	305191,162	4501448,400
K	305185,543	4501442,912
Λ	305183,029	4501440,456
M	305186,307	4501433,853
N	305139,235	4501416,106
Ε=7143,37		τ.μ.

- ΧΑΡΑΚΤΗΡΙΣΜΟΣ ΚΤΙΣΜΑΤΩΝ**
- Υπό ανέγερση πρόχειρο κατάλυμα (πρωμυσιαστικό) Εμβα = 12,00\*30,00= 360,00 μ<sup>2</sup>.
  - Υπό ανέγερση πρόχειρο κατάλυμα (υποκατασκευαστικό) Εμβα = 8,00\*5,00= 38,00 μ<sup>2</sup>.
  - Υπό ανέγερση πρόχειρο κατάλυμα (πρωμυσιαστικό) Εμβα = 5,00\*5,00= 25,00 μ<sup>2</sup>.

**ΟΡΟΙ ΔΟΜΗΣΗΣ**  
**Τ.Κ. ΛΕΒΑΙΑΣ**  
**ΔΗΜΟΣ ΑΜΥΝΤΑΙΟΥ**  
 Εμβαδό: 4.000 μ<sup>2</sup> (Αρθρ.1 § 1.α-β)  
 Πλάτος: 45,00 μ  
 Βύθος: 50,00 μ  
 Ποσοστό Κάλυψης: 10%  
 Συντελεστής Δόμησης: 0,2 ≤= 200 μ<sup>2</sup> (Αρθρ.6 § 1.β)  
 Αποστάσεις: 15,00 μ (Αρθρ.1 § 5.α)  
 Δ=3,00\*0,10Η= 3,75μ  
 Εκτεταμένο Υψός: (Μονόροφο κτίσμα) 4,00 μ + 1,20 μ (στεγή)  
 (Διόροφο κτίσμα) 7,50 μ + 1,20 μ (στεγή)  
 Εμβαδό οικοπέδου: 7.143,37 μ<sup>2</sup>

**ΔΗΛΩΣΗ ΜΗΧΑΝΙΚΟΥ (N.851/77)**  
 Δηλώνω ότι το γεωμετρικό με στοιχεία "ΑΒΓΔΕΖΗΘΙΚΛΜΝΑ" και με εμβαδόν 7.143,37μ<sup>2</sup> που βρίσκεται στην Εκτός Στόλου περιοχή της Τ.Κ. Λεβαίας στο Δήμο Αμυνταίου Π.Ε. Δυτικής Μακεδονίας, Α) Είναι όριο και οικοδομήσιμο κατά κανόνα σύμφωνα με τις πολεοδομικές διατάξεις που ισχύουν σήμερα.  
 Β) Βρίσκεται εκτός οικόπεδου της Τ.Κ. Λεβαίας και εκτός περιφέρειας ΖΟΕ.  
 Γ) Έχει τα αναφερόμενα στο σχεδιάγραμμα: Πλευρικές διαστάσεις, Γεωμετρικές ιδιοκτησίες και Εμβαδά.  
 Δ) Το γεωμετρικό δεν εμπίπτει στις διατάξεις του Ν.1337/1983.  
 Ε) Εμπίπτει σε περιοχή Διεπιστημίας Εθνικού Κτηματολογίου με ΚΑΕΚ: 470440504035  
 Ζ) Επικρατεί ο αρχαιολογικός χώρος που προκηρύχθηκε με τον αριθμό 1923/11.6.84.  
 Ζ) Εκτός του γεωμετρικού και κατά μήκος του προστάτου του ΔΕΝ υπάρχουν δέντρα.

**ΔΗΛΩΣΗ ΟΡΙΩΝ:**  
 Ο κύριος υπαγορευμένος Παππαλοπούλου Κωνσταντίνος, ιδιοκτήτης του τεμαχίου που εφάρμοζε στο διαγράμμα αυτό με ΚΑΕΚ: 470440504035, οφείλοντο στο σημείο ΑΒΓΔΕΖΗΘΙΚΛΜΝΑ και Εμβα = 7.143,37 μ<sup>2</sup>, δηλώνω ότι το όριο που έχω υλοποιήσει σε αυτό, είναι ορθό.  
 Ο Δηλών  
*(Signature)*

**Ο υπογράφων Μηχανικός**  
 ΘΕΟΔΩΡΟΣ ΜΕΛΙΤΗΣ  
 ΠΟΛ.ΜΗΧΑΝΙΚΟΣ  
 Α.Π.Τ.Ε.Ε. 1.2.7.Α.Π.Ο.  
 4. ΠΛΗΡΗΡΕΟΥ (Επικρατούς Αρχιτέκτονα)  
 Τ.Η.Λ.: 2 3 8 6 9 2 3 8 7 7  
 ΑΔΗΚ: 453239023 - ΔΟΥ: ΦΛΩΡΙΝΙΑΣ

ΕΡΕΥΝΗΤΗΣ: ΠΑΠΑΛΟΠΟΥΛΟΣ ΚΩΝΣΤΑΝΤΙΝΟΣ

ΕΡΓΟ: ΕΓΚΡΙΣΗ ΑΔΕΙΑΣ ΚΑΤΑΣΚΕΥΗΣ ΠΡΟΧΕΙΡΟΥ ΚΑΤΑΛΥΜΑΤΟΣ

ΘΕΣΗ: Τ.Κ. ΛΕΒΑΙΑΣ (ΕΚΤΟΣ ΣΧΕΔΙΟΥ) ΔΗΜΟΣ ΑΜΥΝΤΑΙΟΥ

ΜΕΛΕΤΗΤΗΣ: ΘΕΟΔΩΡΙΔΟΥ ΜΕΛΙΤΩΜΕΝΗ ΠΟΛ.ΜΗΧΑΝΙΚΟΣ

Θ.Ε.Μ.Α. ΑΡ. ΣΧΕΔΙΟΥ: A-1

ΚΑΙΜΑΚΑ 1/500

ΧΡΟΝΟΣ ΜΕΛΕΤΗΣ: ΙΑΝΟΥΑΡΙΟΣ 2016

ΥΠΟΓΡΑΦΗ-ΣΦΡΑΓΙΔΑ ΜΕΛΕΤΗΤΗ

ΥΠΟΓΡΑΦΗ-ΣΦΡΑΓΙΔΑ ΥΠΕΡΕΞΙΑΣ

Αντικείμενο έργου: *(Signature)*

ΘΕΟΔΩΡΟΣ ΜΕΛΙΤΗΣ  
 Α.Π.Τ.Ε.Ε. 1.2.7.Α.Π.Ο.  
 4. ΠΛΗΡΗΡΕΟΥ (Επικρατούς Αρχιτέκτονα)  
 Τ.Η.Λ.: 2 3 8 6 9 2 3 8 7 7  
 ΑΔΗΚ: 453239023 - ΔΟΥ: ΦΛΩΡΙΝΙΑΣ