

ΚΥΡΙΑΚΟΣ Κ. ΜΑΧΑΙΡΙΔΗΣ
 ΑΓΡΟΝΟΜΟΣ & ΤΟΠΟΓΡΑΦΟΣ ΜΗΧΑΝΙΚΟΣ
 ΜΕΛΟΣ ΤΕΕ - ΑΡΧΙΤΕΚΤΟΝΙΚΟ ΜΗΤΡΩΟ 86964
 ΑΦΜ: 117764202 ΤΑΧΥ: Α' ΘΕΣ/ΝΙΚΗΣ
 ΚΟΜΗΝΗΝΩΝ 14 - Τ.Κ. 646 24 - ΘΕΣ/ΝΙΚΗ
 ΤΗΛ. 2310 240930 - 6944 602120

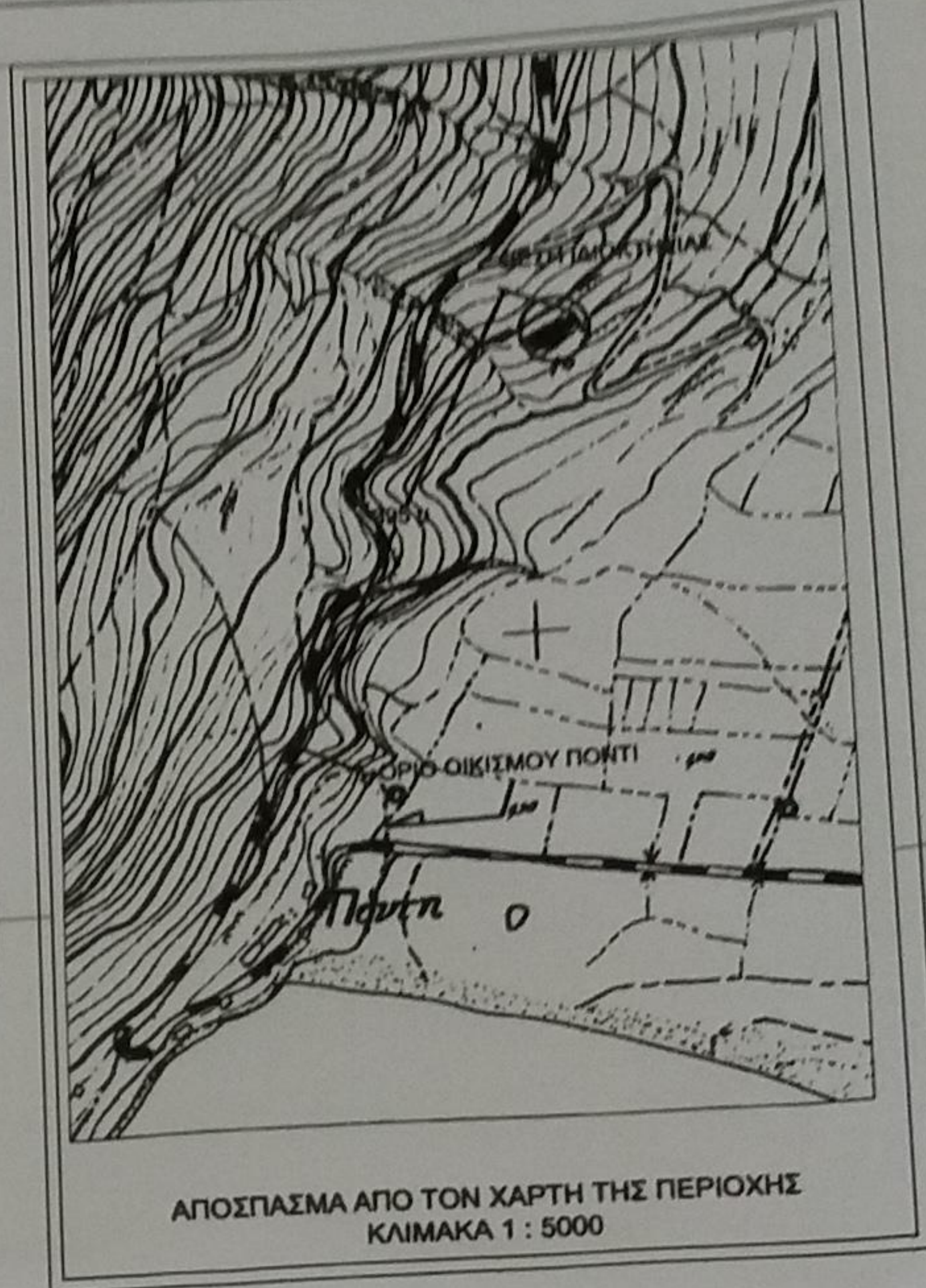

β. Σύμφωνα με την παράγραφο 2β του άρθρου 1 του Π.Δ. 24 / 31-5-1985
 Ποσοστό κάλυψης: max 200 τ.μ.
 Όροφος 2 Ύψος: max 7.5 μ. (διόροφα) & 4 μ. (μονόροφα)
 Συντελεστής δόμησης: max 200 τ.μ. σύμφωνα με το άρθρο 6 "κατοικία" του Π.Δ. 24/31-05-85
 Σε περίπτωση κατασκευής κεκλιμένης στέγης το ύψος προσαυξάνεται κατά 1,20μ

ΑΡΤΙΟ - ΟΙΚΟΔΟΜΗΣΙΜΟ
 Είναι με τα κατά παρέκκλιση όρια αρτιότητας
 Αρ. συμβολαίου

- ΑΡΧΑΙΟΛΟΓΙΑ :
 - ΔΑΣΑΡΧΕΙΟ :

ΚΛΗΡΟΤΕΜΑΧΙΟ ΒΡΙΣΚΕΤΑΙ ΕΚΤΟΣ ΑΝΑΣΤΟΛΗΣ ΚΑΙ ΔΕΝ ΥΠΑΡΧΕΙ ΣΗΜΑ ΕΚΤΕΛΕΣΗΣ ΟΙΚΟΔΟΜΙΚΩΝ ΕΡΓΑΣΙΩΝ

ΕΜΒΑΔΟΝ ΓΗΠΕΔΟΥ
 E = 2.118,11 τ.μ.

ΑΠΟ ΤΟ ΚΛΗΡΟΤΕΜΑΧΙΟ ΔΕΝ ΔΙΕΡΧΕΤΑΙ ΓΡΑΜΜΗ ΥΨΗΛΗΣ ΤΑΣΗΣ ΤΗΣ ΔΕΗ, ΕΝΤΟΣ ΤΟΥ ΚΛΗΡΟΤΕΜΑΧΙΟΥ ΔΕΝ ΥΠΑΡΧΟΥΝ ΔΕΝΤΡΑ.

ΠΡΟΣΔΙΟΡΙΣΜΟΣ ΑΦΕΤΗΡΙΑΣ ΥΨΟΥΣ
 Απόλυτο υψόμετρο

ΔΗΛΩΣΗ ΙΔΙΟΚΤΗΤΗ (Ν. 4030/2011)
 Οι κάτωθι υπογεγραμμένοι **ΑΣΠΡΟΜΟΤΑΧΙΤΗΣ ΑΝΔΡΕΑΣ ΣΑΡΑΗ ΣΟΤΙΡΙΑ** δηλώνουμε ότι ο **Α-Β-Γ-Δ-.....Κ'-Α'-Α** αγροτεμάχιο τα αρχικά και υλοποιημένα όρια είναι ορθά, ευθύνη ακρίβεια των δηλούμενων ορίων του γηπέδου καθώς και για την ύπαρξη και αιτία του να ζητήσω την έκδοση άδειας δόμησης.

οι Δηλώντες
(Signatures)



ΑΕΥΚΑΔΑ 29-3-2017
 Θ ΕΙΣΗΓΗΤΗΣ
 ΚΩΤΗΣ ΔΗΜΗΤΡΙΟΣ
 ΔΑΣΟΛΟΓΟΣ

ΘΕΩΡΗΣΗ
 Σύμφωνα με την αρθρ. 71446
 Πράξη χαρακτηρισμού της οικίας
 αποτελεί ανεπίσημο μέρος.
 29-3-2017
(Signature)
 Κουρής Νίκ. Αύστηρ
 Δασολόγος

ΠΙΝΑΚΑΣ ΣΥΝ/ΩΝ ΚΟΡΥΦΩΝ ΑΓΡΟΤΕΜΑΧΙΟΥ ΣΣ ΕΓΣΑ 87.

A	X=203710.62	Y=4281677.71
B	X=203706.45	Y=4281676.73
Γ	X=203703.74	Y=4281681.73
Δ	X=203699.76	Y=4281688.22
Ε	X=203697.76	Y=4281690.62
Z	X=203694.65	Y=4281688.44
H	X=203688.10	Y=4281682.99
Θ	X=203683.73	Y=4281678.84
Γ	X=203678.49	Y=4281666.79
K	X=203675.22	Y=4281663.51
Λ	X=203670.66	Y=4281660.08
M	X=203666.02	Y=4281655.33
N	X=203664.37	Y=4281655.09
Ξ	X=203662.68	Y=4281654.05
Ο	X=203656.16	Y=4281655.27
Π	X=203648.05	Y=4281655.34
P	X=203641.51	Y=4281654.84
Σ	X=203635.05	Y=4281653.41
T	X=203626.17	Y=4281666.18
Υ	X=203621.66	Y=4281673.59
Φ	X=203631.02	Y=4281678.28
X	X=203637.12	Y=4281681.80
Ψ	X=203641.46	Y=4281683.52
Ω	X=203644.40	Y=4281685.47
Α'	X=203649.23	Y=4281687.44
Β'	X=203649.55	Y=4281689.06
Γ'	X=203658.75	Y=4281692.10
Δ'	X=203668.69	Y=4281694.78
Ε'	X=203677.18	Y=4281697.21
Z'	X=203687.42	Y=4281700.56
H'	X=203693.67	Y=4281705.13
Θ'	X=203695.45	Y=4281706.70
Γ	X=203697.13	Y=4281701.40
K'	X=203702.81	Y=4281691.00
Λ'	X=203708.25	Y=4281681.94

Εργοδότης	ΑΣΠΡΟΜΟΤΑΧΙΤΗΣ ΑΝΔΡΕΑΣ SARAH SOTIRIA
Έργο	ΑΝΕΓΕΡΣΗ ΚΑΤΟΙΚΙΑΣ
Θέση	Δήμος Λευκάδας Δ.Ε. Απολλωνίων - Τ.Κ. Αγ. Πέτρου Αγρόκτημα Αγ. Πέτρου - Θέση Δ. Αγροτεμάχιο υπ' στοιχεία Α-Β-Γ-Δ-.....Κ'-Α'-Α
Μελετητής	Κυριάκος Κ. Μαχαίριδης Αγρονόμος & Τοπογράφος Μηχανικός
Θέμα Σχεδίου	Τοπογραφικό Διάγραμμα
Κλίμακα	1 : 200
Χρόνος Μελέτης	Σεπτέμβριος 2017
Ο Συντάξας	Θεώρησις

ΚΥΡΙΑΚΟΣ Κ. ΜΑΧΑΙΡΙΔΗΣ
 ΑΓΡΟΝΟΜΟΣ & ΤΟΠΟΓΡΑΦΟΣ ΜΗΧΑΝΙΚΟΣ
 ΜΕΛΟΣ ΤΕΕ - ΑΡΧΙΤΕΚΤΟΝΙΚΟ ΜΗΤΡΩΟ 86964
 ΑΦΜ: 117764202 ΤΑΧΥ: Α' ΘΕΣ/ΝΙΚΗΣ
 ΚΟΜΗΝΗΝΩΝ 14 - Τ.Κ. 646 24 - ΘΕΣ/ΝΙΚΗ
 ΤΗΛ. 2310 240930 - 6944 602120