

**ΥΠΟΜΗΝΗΜΑ**  
**ΣΥΜΒΟΛΙΣΜΟΙ**

●	ΣΗΜΕΙΟ ΚΟΡΥΦΗΣ ΓΥΝΕΛΟΥ
---	ΟΡΙΟ ΓΥΝΕΛΟΥ
-x-x-	ΣΥΡΜΑΤΟΣΤΑΣΙΑ
---	ΟΡΙΟ ΑΓΡΟΤΙΚΩΣ ΟΔΟΥ
---	ΟΡΙΟ ΟΜΟΡΦΩΣ ΙΔΙΟΚΤΗΣΕΩΣ

1. ΣΥΝΤΕΤΑΓΜΕΝΕΣ ΚΟΡΥΦΩΝ (ΕΞΑΡΤΗΣΗ ΣΕ Ε.Γ.Σ.Α. 87) ΚΑΙ ΕΜΒΛΟΜΕΤΡΙΣΗ ΜΕ ΕΦΑΡΜΟΓΗ ΤΟΥ ΤΥΠΟΥ ΤΟΥ GAUSS - ΜΕΘΟΔΟΣ ΑΠΟΤΥΠΩΣΗΣ: GPS ΔΥΟ ΣΥΝΟΤΗΤΩΝ, ΕΤΚ ΤΥΠΟΜΕΤΡΙΚΗ ΕΞΑΡΤΗΣΗ ΑΠΟ ΣΗΜΕΙΟ ΜΕ ΚΩΔΙΚ. ΑΡΙΘ. 192502 (ΒΑΡΟΣ ΣΤΗΝ ΠΕΡΙΟΧΗ ΜΕΤΑΣ ΠΑΡΑΛΑΣ ΑΓΙΟΥ ΙΩΑΝΝΗ ΛΕΥΚΑΔΑΣ) X=211604,179 / Y=4302927,526 / 4,964

**ΙΔΙΟΚΤΗΣΙΑ ΚΟΥΡΤΗ**  
**E-(1,2,3,...28,29,1) = 5.092,04 μ2**

ΣΗΜΕΙΟ	X	Y	ΜΗΚΟΣ
1	212270.75	4302926.35	2.09
2	212269.70	4302928.16	14.88
3	212257.69	4302936.95	10.92
4	212248.63	4302943.06	14.32
5	212237.05	4302951.49	10.14
6	212228.88	4302957.50	14.84
7	212217.53	4302967.07	5.25
8	212213.52	4302963.68	5.36
9	212209.87	4302959.76	22.25
10	212196.67	4302941.85	15.48
11	212185.83	4302930.79	22.93
12	212171.28	4302913.08	66.34
13	212221.32	4302869.54	17.63
14	212234.61	4302881.11	11.84
15	212243.30	4302889.16	5.67
16	212247.31	4302893.17	5.82
17	212251.25	4302897.48	5.93
18	212255.05	4302902.01	5.94
19	212258.71	4302906.89	5.81
20	212262.14	4302911.38	13.53
21	212269.04	4302923.02	3.74
1	212270.75	4302926.35	

$E = 1/2 \sum (x_i + x_{i+1})(y_i - y_{i+1})$   
**E = 5092.04 μ2**

2. ΟΡΙΟ ΔΟΜΗΣΗΣ  
Π.Δ. Ν.Σ. 24-05-1985 ΦΕΚ ΣΤΟΔ/31-5-1985  
Όμοιο τροποποιήθηκε και ισχύει:  
Ν. 32 ΣΤ/ΕΣ/ΑΡΘΡΟ-10 ΦΕΚ 308/Α/Σ 1-12-2003  
ΑΡΤΙΣΤΗΤΙΑ = 4.500,00 μ2  
ΠΟΣΩΝΙΟ = 25μ  
ΜΕΤΡΙΣΗ ΚΑΛΥΨΗ = 200,00+(E-4.000,00) X 0,02 μ2 (για κατοικία)  
ΜΕΤΡΙΣΗ ΔΟΜΗΣΗΣ = 200,00+(E-4.000,00) X 0,02 μ2 (για κατοικία)  
ΜΗΧΑΝΙΚΗ ΟΡΟΦΩΣΗ = 2  
ΜΕΤΡΙΣΗ ΠΡΟΣΘΕΤΩΝ ΚΑΤΑΣΤΡΟΦΩΝ = 7,50μ + 1,20μ(ΕΤΕΣΤΗ)  
ΜΕΤΡΙΣΗ ΥΠΟΣΤΡΟΦΩΝ ΚΑΤΑΣΤΡΟΦΩΝ = 4,50μ + 1,20μ(ΕΤΕΣΤΗ)  
ΑΠΟΣΤΑΣΙΑ ΜΕΤΡΗΣΕΩΣ = 10μ

3. ΘΛΙΒΣΗ ΙΔΙΟΚΤΗΣΕΩΣ  
Ο υπογεγραμμένος ιδιοκτήτης δηλώνει υπεύθυνα ότι τα όρια και οι άμεσοι γείτονες που υπειλάττει για την μέτρηση της ιδιοκτησίας μου, όπως αποτυπώνονται στο διάγραμμα αυτό, είναι ορθά και φέρω ευθύνη την ειλικρίνεια για την αρθρογραφία τους.  
Ο θλιβός

*John Cavetto*  
*Iωάννης Κούρτης*

4. ΜΗΧΑΝΙΚΗ ΜΗΧΑΝΙΚΟΥ (Ν. 651/77) ΚΑΙ (Ν. 1337/83)  
Ο υπογεγραμμένος ΠΟΛΙΤΙΚΟΣ ΜΗΧΑΝΙΚΟΣ ΑΔΕΛΦΟΦΙΛΟΣ ΤΥΡΡΩΤΩΣ δηλώνει υπεύθυνα ότι το αποτυπωμένο ΓΥΝΕΛΟ με στοιχεία (1,2,3,...20,21,1) και εμβαδόν  $E = 5.092,04 \mu^2$  και θλιβότατο στη θέση "ΑΓΙΑ ΜΑΡΙΑ", είναι Ε(1,2,3,...20,21,1) = 5.092,04 μ2 και θλιβότατο της ΑΝΩΣΤΡΟΦΗΣ ΣΥΜΜΕΤΡΙΚΗΣ ΣΥΝΤΕΤΑΓΜΕΝΗΣ ΚΟΡΥΦΩΣ ΜΕ ΚΩΔΙΚ. ΑΡΙΘ. 192502.

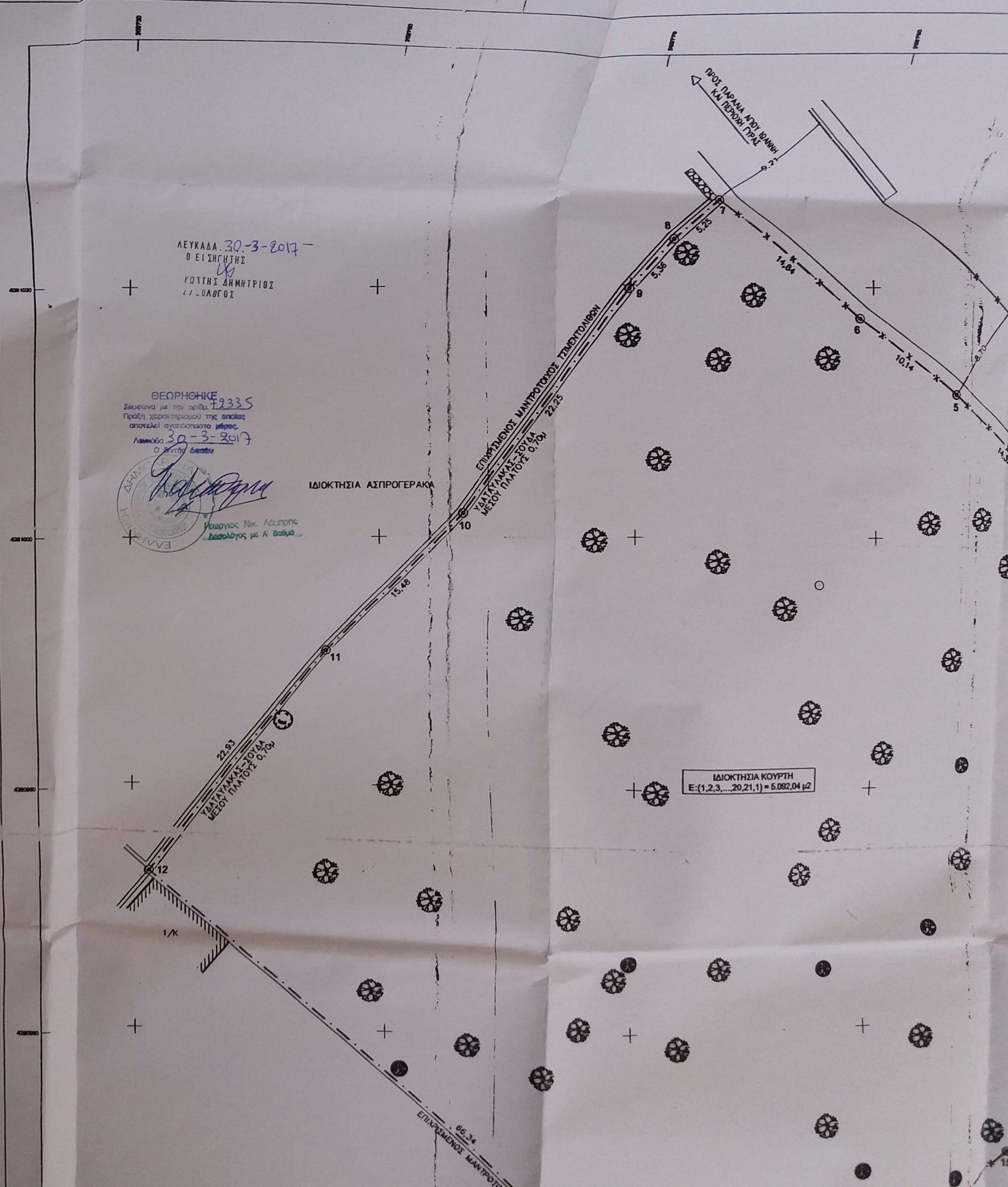

ΛΕΥΚΑΔΑ 30-3-2017  
Ο ΕΙΣΗΓΗΤΗΣ  
ΚΟΥΡΤΗΣ ΔΗΜΗΤΡΙΟΣ  
Λ. ΛΑΘΟΣ

ΘΕΩΡΗΘΗΚΕ  
Σύμφωνα με την αριθμ. 72335  
Πρόση χαρακτηρισμού της οποίας  
αποτελεί αναπόσπαστο μέρος.  
30-3-2017  
Λεωνίδα  
Ο Αρχιτέκτονας  
Γεωργιος Νικ. Λαυρεντ.  
Διασολόγος με Α Βαθμό

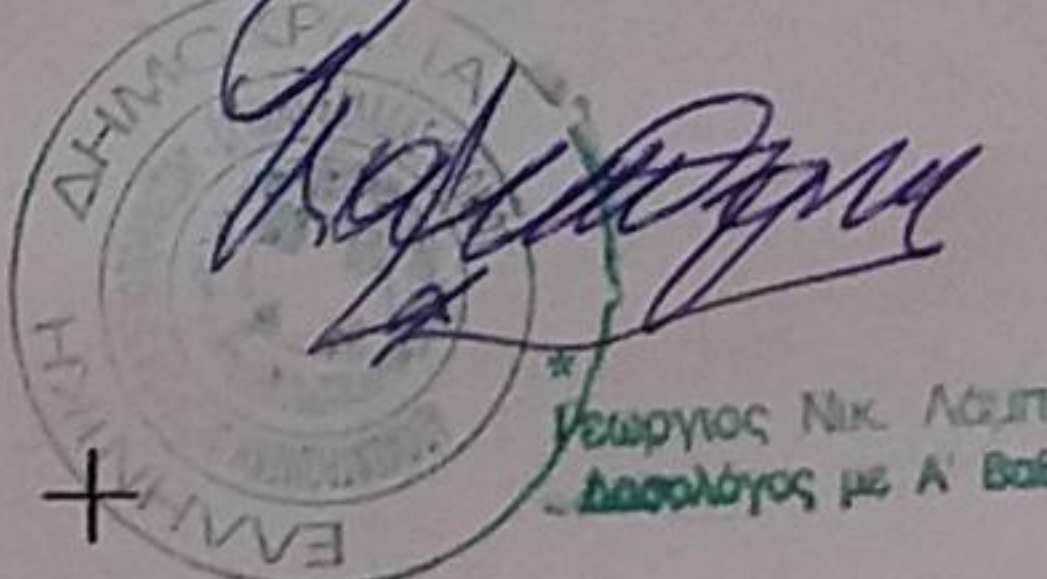

ΙΔΙΟΚΤΗΣΙΑ ΚΟΥΡΤΗ  
E-(1,2,3,...20,21,1) = 5.092,04 μ2