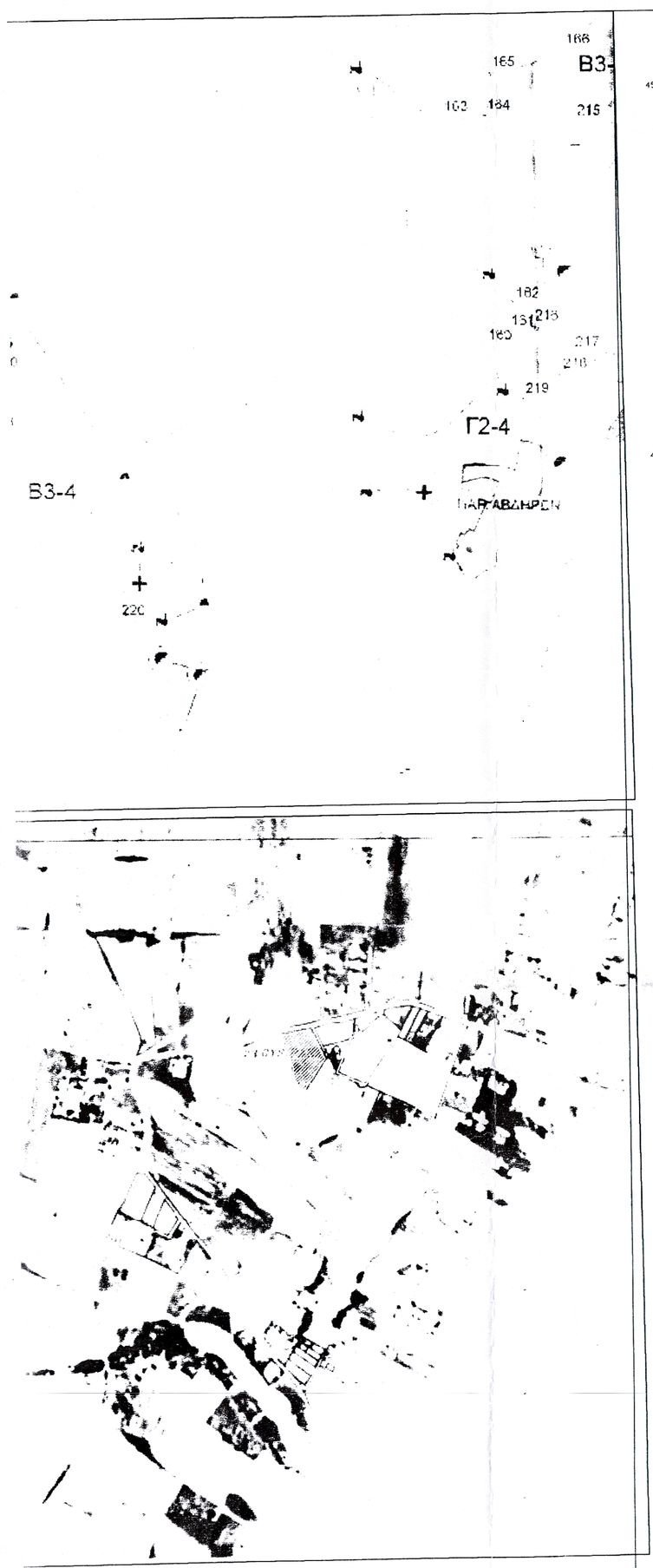

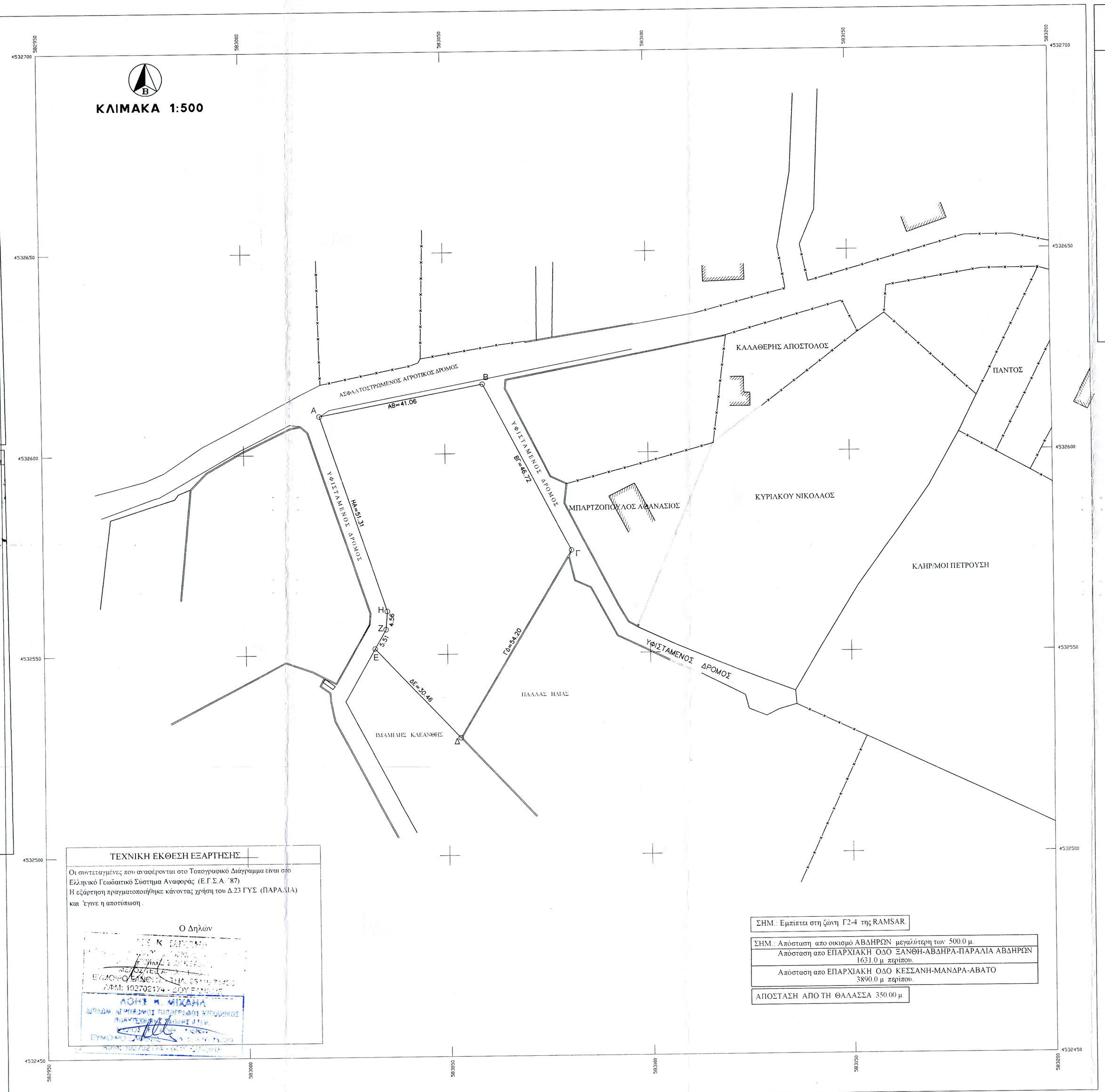

ΕΓΣΑ "87

ΑΝΑΛΥΤΙΚΟΣ ΥΠΟΛΟΓΙΣΜΟΣ ΕΜΒΑΔΟΥ		
Γήπεδου Α-Β-Γ-Δ-Ε-Ζ-Η-Α		
α/α	X	Y
Α	583019.145	4532609.547
Β	583059.473	4532617.271
Γ	583080.897	4532575.749
Δ	583053.012	4532529.271
Ε	583032.210	4532551.525
Ζ	583034.945	4532556.308
Η	583035.317	4532560.850
ΕΜΒΑΔΟ= 3128.04 τμ		

ΤΕΧΝΙΚΗ ΕΚΘΕΣΗ ΕΞΑΡΤΗΣΗΣ

Οι συντεταγμένες που αναφέρονται στο Τοπογραφικό Διάγραμμα είναι στο Ελληνικό Γεωδαιτικό Σύστημα Αναφοράς (Ε.Γ.Σ.Α. '87)
Η εξάρτηση πραγματοποιήθηκε κάνοντας χρήση του Δ.23 ΓΥΣ (ΠΑΡΑΛΙΑ) και έγινε η αποτύπωση .

Ο Δηλών

ΣΗΜ.: Εμπίπτει στη ζώνη Γ2-4 της RAMSAR

ΣΗΜ.: Απόσταση απο οικισμό ΑΒΔΗΡΩΝ μεγαλύτερη των 500.0 μ

Απόσταση απο ΕΠΑΡΧΙΑΚΗ ΟΔΟ ΞΑΝΘΗ-ΑΒΔΗΡΑ-ΠΑΡΑΛΙΑ ΑΒΔΗΡΩΝ 1631.0 μ περίπου.

Απόσταση απο ΕΠΑΡΧΙΑΚΗ ΟΔΟ ΚΕΣΣΑΝΗ-ΜΑΝΔΡΑ-ΑΒΑΤΟ 3890.0 μ περίπου.

ΑΠΟΣΤΑΣΗ ΑΠΟ ΤΗ ΘΑΛΑΣΣΑ 350.00 μ

ΟΡΟΙ ΔΟΜΗΣΗΣ

ΓΗΠΕΔΩΝ ΕΚΤΟΣ ΡΥΜΟΤ.ΣΧΕΔΙΩΝ ΚΑΙ ΕΚΤΟΣ ΟΡΙΩΝ ΟΙΚΙΣΜΩΝ ΥΦΙΣΤΑΜΕΝΩΝ ΠΡΟ ΤΟΥ 1923
Π.Δ. 24-5-85/ΦΕΚ 270Δ/31-5-85

ΑΡΘΡΟ 1: ΓΕΝΙΚΕΣ ΔΙΑΤΑΞΕΙΣ

1.α. ΑΡΤΙΟΤΗΤΑ: Κανόνας 4,000τμ Π=25,0μ
1.β. Παρέκκλιση γιά γήπεδα με πρόσωπο σε Κοινοτικές Οδούς
Ε=4,000τμ, Β=50,0μ, Π=45,0μ
2.α. Γήπεδα εντός ζώνης: Ε=2,000τμ, προυφιστάμενα της 24-4-77
2.β. Για γήπεδα με πρόσωπο σε Κοινοτικές Οδούς
2.β.αα. προ 12-11-1962: Π=10,0μ, Β=15,0μ, Ε=750,00τμ
2.β.ββ. προ 12- 9-1964: Π=20,0μ, Β=35,0μ, Ε=1200τμ
2.β.γγ. προ 17-10-1978: Π=25,0μ, Β=40,0μ, Ε=2000,00τμ
3. Ποσοστό Κάλυψης: 10%
5. Αποστάσεις κτιρίου:
5.α. Κανόνας: 15,0μ
5.β.α. Προκειμένου για ανέγερση κατοικίας σε γήπεδα που υφίστατο κατά την 15-4-81 με Επιπ=4,0μ οι πλάγιες αποστάσεις από τα όρια ορίζονται σε 7,50μ εφόσον προυμένης της απόστασης των 15,0μ δεν είναι δυνατή η οικοδόμηση. Μέγιστο πλάτος κτιρίου όχι μεγαλύτερη των 10,00μ
5.β.ββ. Πλάγιες και οπίσθιες αποστάσεις των κατά παρέκκλιση αρτίων γηπέδων της παρ.2, ορίζονται σε 5,00μ για τα γήπεδα της 2.β.αα. εφόσον Π<20,0μ και Β<35,0μ και σε 5,00μ για τα γήπεδα της 2.α., 2.β.ββ. και 2.β.γγ. εφόσον Π<45,0μ και Β<50,0μ (εκτός της 2.α.)
5.γ. Αποστάσεις από όριο ζώνης απαλλοτρίωσης σιδηροδρομικής γραμμής τα 15,0μ, από όχθη ρέμματος τα 10,0μ και από όρια δασικής έκτασης τα 10,0μ. Οι αποστάσεις αυτές υπεριοχύουν της παρ.5.β.
6. Μέγιστος Συντελεστής Δόμησης: 0,20
7. Μέγιστος Αριθμός Ορόφων: Δύο (2), μέγιστο ύψος 7,50μ+1,20μ στέγη
9. ΠΙΛΟΤΙΣ: Απαγορεύεται

ΔΗΛΩΣΗ ΜΗΧΑΝΙΚΟΥ Ν.651/77

Ο κάτωθι υπογεγραμμένος Λόης Μιχαήλ , Τοπογράφος Μηχανικός
δηλώνω υπεύθυνα οτι το γήπεδο με στοιχεία (Α-Β-Γ-Δ-Ε-Ζ-Η-Α)
και εμβαδό 3128.04 τμ:
α) ΕΙΝΑΙ ΕΚΤΟΣ ΣΧΕΔΙΟΥ ΕΚΤΟΣ ΖΩΝΗΣ ΣΤΟ ΑΓΡ/ΜΑ ΑΒΔΗΡΑ ΞΑΝΘΗΣ
β) ΔΕΝ ΕΙΝΑΙ ΑΡΤΙΟ ΚΑΙ ΟΙΚΟΔΟΜΗΣΙΜΟ
γ) Δεν εμπίπτει στις διατάξεις του Ν.1337/83 περί εισφοράς σε γη και σε χρήμα.

Ο Δηλών.

Α.Δ.Τ. 133508
Μ Α Α 540911DC11FE...

ΛΟΗΣ Κ. ΜΙΧΑΗΛ
ΔΙΠΛΩΜ. ΑΓΡΟΝΟΜΟΣ ΤΟΠΟΓΡΑΦΟΣ ΜΗΧΑΝΙΚΟΣ
ΠΟΛΥΤΕΧΝΙΚΗΣ ΣΧΟΛΗΣ Α.Π.Θ.
ΜΕΛΟΣ ΤΕΕ ΑΡΙΘ. 135884
ΣΥΜΦΙΡΟ ΞΑΝΘΗΣ ΤΗΛ.25410 71439
ΑΦΜ: 102702174 - ΔΟΥ ΞΑΝΘΗΣ

ΕΡΓΟΔΟΤΗΣ:	ΜΠΙΖΟΥΡΑ ΜΑΡΙΑ ΚΡΑΛΛΗΣ ΒΑΣΙΛΕΙΟΣ
ΕΡΓΟ:	ΑΠΟΤΥΠΩΣΗ ΓΗΠΕΔΟΥ (θέση: "ΛΕΥΚΙΠΠΟΣ")
ΘΕΣΗ:	ΑΓΡ/ΜΑ ΑΒΔΗΡΑ (ΔΗΜΟΣ ΑΒΔΗΡΩΝ) Π.Ε. ΞΑΝΘΗΣ (εκτός σχεδίου εκτός ζώνης εκτός αναδασμού)
ΜΕΛΕΤΗΤΗΣ:	ΛΟΗΣ Κ.ΜΙΧΑΗΛ ΔΙΠΛΩΜ. ΤΟΠΟΓΡΑΦΟΣ ΜΗΧΑΝΙΚΟΣ
ΘΕΜΑ:	ΤΟΠΟΓΡΑΦΙΚΟ ΔΙΑΓΡΑΜΜΑ
ap.σχεδίου	
ΚΛΙΜΑΚΑ: 1:500	ΗΜΕΡΟΜΗΝΙΑ: ΦΕΒΡΟΥΑΡΙΟΣ 2017

ΕΛΕΓΧΟΣ

Σ... εώρησε την με αρ. 3336/14-03-2017 ... Δασαρχείου Ξάνθης
Ο Δασάρχης Ξάνθης
ΧΡΗΣΤΟΣ ΓΕΩΤΕΧΝΙΚΟΣ - ΔΑΣΟΛΟΓΟΣ

ΣΦΡΑΓΙΔΑ – ΥΠΟΓΡΑΦΗ

ΛΟΗΣ Κ. ΜΙΧΑΗΛ
ΔΙΠΛΩΜ. ΑΓΡΟΝΟΜΟΣ ΤΟΠΟΓΡΑΦΟΣ ΜΗΧΑΝΙΚΟΣ
ΠΟΛΥΤΕΧΝΙΚΗΣ ΣΧΟΛΗΣ Α.Π.Θ.
ΜΕΛΟΣ ΤΕΕ ΑΡΙΘ. 135884
ΣΥΜΦΙΡΟ ΞΑΝΘΗΣ ΤΗΛ.25410 71439
ΑΦΜ: 102702174 - ΔΟΥ ΞΑΝΘΗΣ