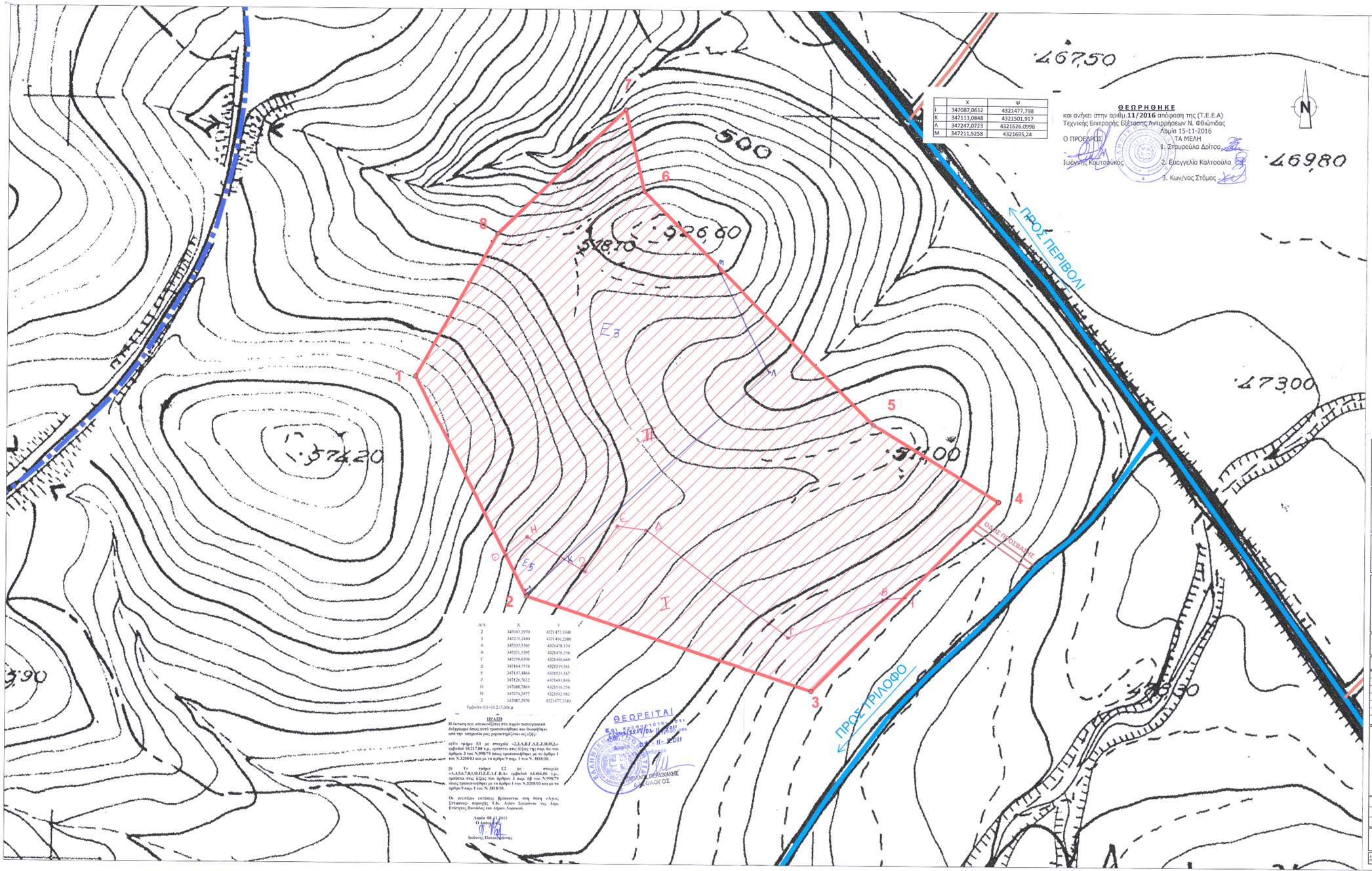

	Χ	Ψ
Ι	347087,0612	4321477,798
Κ	347113,0848	4321501,917
Λ	347247,0723	4321626,0996
Μ	347211,5258	4321695,24

ΘΕΩΡΗΘΗΚΕ
και ανήκει στην αριθμ.**11/2016** απόφαση της (Τ.Ε.Ε.Α)
Τεχνικής Επιτροπής Εξέτασης Αντιρρήσεων Ν. Φθιώτιδος
Λαμία 15-11-2016
Ο ΠΡΟΕΔΡΟΣ ΤΑ ΜΕΛΗ
Ιωάννης Κουτσούκος 1. Σταυρούλα Δρίτσα
2. Ευαγγελία Καλτσούλα
3. Κων/νος Στάμος

ΥΠΟΜΝΗΜΑ

- ΕΠΑΡΧΙΑΚΗ ΟΔΟΣ
- ΑΓΡΟΤΙΚΗ ΟΔΟΠΟΙΪΑ
- ΔΑΝΕΙΟΘΑΛΑΜΟΣ
- ΓΡΑΜΜΗ ΟΣΕ

ΠΙΝΑΚΑΣ ΣΥΝΤΕΤΑΓΜΕΝΩΝ ΚΟΡΥΦΩΝ
Κ.Φ.Χ. ΦΑΡΣΑΛΑ 1:100.000 L=39° 15' και M=1° 15'

	(Ε.Γ.Σ.Α. '87)		(HATT)	
	Χ	Υ	Χ	Υ
1	347013.686	4321622.012	23021.712	-24167.541
2	347087.297	4321477.334	23098.550	-24310.550
3	347275.248	4321416.238	23287.843	-24367.429
4	347397.095	4321541.284	23406.876	-24239.671
5	347314.941	4321591.326	23323.613	-24191.476
6	347162.954	4321744.046	23168.230	-24042.181
7	347150.589	4321797.689	23154.666	-23988.822
8	347067.163	4321716.030	23073.078	-24072.338
1	347013.686	4321622.012	23021.712	-24167.541

Ε= 73.683,06m²

ΑΑ	Χ	Υ
2	347087,2970	4321477,3340
3	347275,2480	4321416,2380
Α	347335,5505	4321478,1254
Β	347371,5395	4321476,256
Γ	347259,6198	4321450,669
Δ	347164,7574	4321519,561
Ε	347147,4864	4321521,1457
Ζ	347126,7612	4321493,846
Η	347088,7864	4321516,256
Θ	347074,2477	4321532,982
2	347087,2970	4321477,3340

Εμβαδόν Ε1=10.217,00τ.μ.

ΠΡΑΞΗ

Η έκταση που απεικονίζεται στο παρόν τοπογραφικό διάγραμμα όπως αυτό τροποποιήθηκε και διορθώθηκε από την υπηρεσία μας χαρακτηρίζεται ως εξής:

α)Το τμήμα Ε1 με σταυρούς «2,3,Α,Β,Γ,Δ,Ε,Ζ,Η,Θ,2,» εμβαδού 10.217,00 τ.μ., εμπίπτει στις διατάξεις της παρ. 6α του άρθρου 3 του Ν.998/79 όπως τροποποιήθηκε με το άρθρο 1 του Ν.3208/03 και με το άρθρο 9 παρ. 1 του Ν. 3818/10.

β) Το τμήμα Ε2 με σταυρούς «1,4,Δ,Ε,6,7,8,1,Θ,Η,Ι,Ζ,Ε,Δ,Γ,Β,Α» εμβαδού 63.466,06 τ.μ., εμπίπτει στις διατάξεις του άρθρου 3 παρ. 6β του Ν.998/79 όπως τροποποιήθηκε με το άρθρο 1 του Ν.3208/03 και με το άρθρο 9 παρ. 1 του Ν. 3818/10.

Ο συντάξας εκτάσεως βρίσκεται στη θέση «Χρυσ. Στέφανος» περιοχής Τ.Κ. Αγίου Στεφάνου της Δημ. Ενότητας Στυλίδας των Δήμου Λοκρικού.

Λαμία 08.11.2011
Ο τοπογράφος
Ιωάννης Παλιαμήδης

ΘΕΩΡΕΙΤΑΙ
Και έχουσι τύχει εγκρίσεως
Λαμία 13 - 11 - 2011
Ο ΠΡΟΪΣΤΑΜΕΝΟΣ ΤΗΣ ΔΙΕΥΘΥΝΣΗΣ
ΑΝΑΠΤΥΞΗΣ ΚΑΙ ΤΕΧΝΙΚΩΝ ΕΡΓΩΝ
ΠΕΡΙΦΕΡΕΙΑΚΗΣ ΕΝΟΤΗΤΑΣ ΦΘΙΩΤΙΔΑΣ
ΑΝΑΣΤΑΣΙΟΣ ΠΕΡΔΙΚΟΥΛΗΣ
ΠΟΛΙΤΙΚΟΣ ΜΗΧΑΝΙΚΟΣ

ΕΛΛΗΝΙΚΗ ΔΗΜΟΚΡΑΤΙΑ

ΥΠΟΥΡΓΕΙΟ ΥΠΟΔΟΜΩΝ ΜΕΤΑΦΟΡΩΝ ΚΑΙ ΔΙΚΤΥΩΝ

ΕΓΝΑΤΙΑ ΟΔΟΣ Α.Ε.

ΕΚΤΕΛΕΣΤΗΣ ΕΡΓΟΥ - CONCESSIONAIRE

ΟΔΟΣ ΚΕΝΤΡΙΚΗΣ ΕΛΛΑΔΑΣ
ODOS KENTRIKIS ELLADAS

ΚΑΤΑΣΚΕΥΕΣ / CONSTRUCTION

CENTRAL GREECE Motorway S.A.
Κεντρική ΕΛΛΑΔΑ ΕΓΝΑΤΙΑ

ΣΥΜΒΑΣΗ ΠΑΡΑΧΩΡΗΣΗΣ / CONCESSION AGREEMENT

ΜΕΛΕΤΗ - ΚΑΤΑΣΚΕΥΗ - ΧΡΗΜΑΤΟΔΟΤΗΣΗ - ΛΕΙΤΟΥΡΓΙΑ - ΣΥΝΤΗΡΗΣΗ ΚΑΙ ΕΚΜΕΤΑΛΛΕΥΣΗ ΤΟΥ ΑΞΟΝΑ ΚΕΝΤΡΙΚΗΣ ΕΛΛΑΔΑΣ (Ε65)

DESIGN - CONSTRUCTION - FINANCING - OPERATION - MAINTENANCE AND EXPLOITATION OF THE CENTRAL GREECE MOTORWAY (E65)

ΤΙΤΛΟΣ / TITLE

ΔΑΝΕΙΟΘΑΛΑΜΟΣ ΒΡ3Ν5 ΣΤΗΝ ΠΕΡΙΟΧΗ Δ.Δ. ΑΓ. ΣΤΕΦΑΝΟΥ, ΔΗΜΟΥ ΣΥΝΙΑΔΑΣ, Ν. ΦΘΙΩΤΙΔΑΣ
ΑΙΤΗΣΗ ΓΙΑ ΤΗΝ ΕΚΔΟΣΗ ΠΡΑΞΗΣ ΧΑΡΑΚΤΗΡΙΣΜΟΥ

BORROW PIT BP3N5 AT MD AG. STEGANOS, MUN. OF XINIADA, PREFECTURE OF FTHIOTIDA
APPLICATION FOR LAND CHARACTERIZATION ISSUE

ΤΟΠΟΓΡΑΦΙΚΟ ΔΙΑΓΡΑΜΜΑ / TOPOGRAPHICAL PLAN

GR - EN

ΑΡΙΘΜΟΣ ΕΓΓΡΑΦΟΥ - ΣΧΕΔΙΟΥ / DOCUMENT - DRAWING NUMBER

ΚΛΙΜΑΚΑ / SCALE: 1 : 1.000

ΦΥΛΛΟ / SHEET No 2/2

ΑΑ/No	ΑΝΑΘ/ΝΣΗ DATE	ΕΓΚΡ/ΝΣΗ DATE	ΕΠΙΘ/ΚΟΣ SIGN	ΟΝΟΜ/ΜΟ NAME	ΙΔΙΟΤ/ΤΑ SIGN	ΠΕΡΙΓΡΑΦΗ / DESCRIPTION
4						
3						
2						
1						
0						
Α						

Κ / Χ - Δ / V MOTORWAY CENTRAL GREECE E65

ΕΥΑΓΓΕΛΟΣ ΜΙΧΑΗΛΙΔΟΥ
ΑΡΧΙΤΕΚΤΩΝ ΜΗΧΑΝΙΚΟΣ
Α.Μ. ΤΕΕ 70070 ΔΟΥ: ΚΗΦΙΣΙΑΣ

ΕΛΕΓΧΟΣ / CHECK:			
ΥΠΟΓΡΑΦΗ / SIGNATURE:		ΗΜ/ΝΙΑ - DATE:	
ΘΕΩΡΗΣΗ / REVIEW:			
ΥΠΟΓΡΑΦΗ / SIGNATURE:		ΗΜ/ΝΙΑ - DATE:	
ΕΛΕΓΧΟΣ / CHECK:			
ΥΠΟΓΡΑΦΗ / SIGNATURE:		ΗΜ/ΝΙΑ - DATE:	
ΕΓΚΡΙΣΗ / APPROVAL:			
ΥΠΟΓΡΑΦΗ / SIGNATURE:		ΗΜ/ΝΙΑ - DATE:	

ΕΠΙΘΕΩΡΗΤΗΣ / ΕΠΙΒΛΕΠΩΝ | ΗΜ/ΝΙΑ / DATE | ΟΝΟΜΑ / NAME | ΥΠΟΓΡΑΦΗ / SIGNATURE

1. ☐ ΕΓΚΡΙΝΕΤΑΙ. APPROVED. Έργασίες μπορούν να εκτελεσθούν. Works may proceed.
2. ☐ ΑΝΑΘΕΩΡΗΣΗ ΚΑΙ ΕΠΑΝΥΠΟΒΟΛΗ. REVISION AND RESUBMISSION. Δεν μπορούν να εκτελεσθούν εργασίες. Works should not proceed.
3. ☐ ΔΕΝ ΑΠΑΙΤΕΙΤΑΙ ΕΛΕΓΧΟΣ. REVIEW NOT REQUIRED. Έργασίες μπορούν να εκτελεσθούν. Works may proceed.

ΚΑΜΙΑ ΕΚΔΟΧΗ ΤΟΥ ΣΧΕΔΙΟΥ ΔΕΝ ΕΠΙΤΡΕΠΕΤΑΙ ΧΩΡΙΣ ΤΗΝ ΑΠΟΡΡΗΤΗ ΕΓΚΡΙΣΗ ΤΗΣ ΕΓΝΑΤΙΑ ΟΔΟΣ Α.Ε. ΚΑΙ ΤΗΣ ΑΝΑΘΕΣΗΣ ΤΗΣ ΕΠΙΒΛΕΨΗΣ ΣΤΟΝ ΑΝΑΔΟΧΟ
PERMISSION TO PROCEED DOES NOT RELIEVE CONSULTOR / DESIGNER FROM HIS RESPONSIBILITIES IMPOSED BY CONTRACT NOR HER DOES IT CONSTITUTE ACCEPTANCE OF THE ADEQUACY AND EXACTITUDE OF THE DESIGN.