

Το παρόν σχέδιο αποτελεί αποπερατωμένο
 Βαθμολογία 1447/305/323-2...Τ. περίοδος 1987
 Κωδικός 82-2-20.Τ.Τ.

Το παρόν ανάκει στην από
 13-2-2011 έκθεση αντιστάθμισης που
 καταρτίστηκε 82-2-20.Τ.Τ.



Επιφύλαξη των αυτοψιών
 Α. Ο.
 Α. Α. Βαβύρο
 Α. Α. Βαβύρο

ΥΠΟΜΝΗΜΑ
 ΣΥΜΒΑΤΟΜΕΝΑ
 ΟΡΟΚΛΗΤΗΡΙΟΥ

ΥΠΟΜΝΗΜΑ:
 * Οι συντεταγμένες που αναφέρονται στο Τοπογραφικό διάγραμμα είναι στο Ελληνικό Γεωδαιτικό Σύστημα Αναφοράς 1987 (ΕΓΣΑ 87)
 * Για τις μετρήσεις τριγωνικού χαρακτηρισμού GNSS δικτύου SOUTH-SB2T με Serial Number S82394C117128720GEM με ακρίβεια μέτρησης H: +/- 20mm + 1ppm, V: +/- 25mm + 1ppm

ΣΥΝΤΕΤΑΓΜΕΝΕΣ ΑΓΡΟΤΕΜΑΧΙΟΥ ΜΕ ΣΤΟΙΧΕΙΑ (1,2.....,20,1)

A/A	ΣΗΜΕΙΟ	X	Y	ΜΗΚΟΣ
1	286468.901	4394987.199	-	-
2	286464.831	4394977.530	2.57	
3	286495.953	4394961.069	17.55	
4	286450.804	4394933.275	28.85	
5	286446.895	4394915.186	18.51	
6	286444.262	4394903.862	11.83	
7	286441.335	4394895.423	8.93	
8	286435.235	4394875.456	20.88	
9	286442.457	4394875.168	7.23	
10	286453.887	4394878.821	12.00	
11	286467.139	4394884.753	14.52	
12	286489.495	4394885.380	22.37	
13	286504.202	4394889.023	15.15	
14	286506.150	4394895.650	6.91	
15	286510.401	4394935.005	15.45	
16	286508.000	4394952.650	17.81	
17	286505.700	4394969.550	17.06	
18	286503.049	4394987.143	17.79	
19	286482.410	4394988.203	20.67	
20	286468.901	4394987.199	13.55	
21	286468.901	4394987.199	13.55	

ΕΜΒΑΔΟ = 5.805,32Μ2

ΑΠΟΣΠΑΣΜΑ ΟΡΘΟΦΩΤΟΧΑΡΤΗ

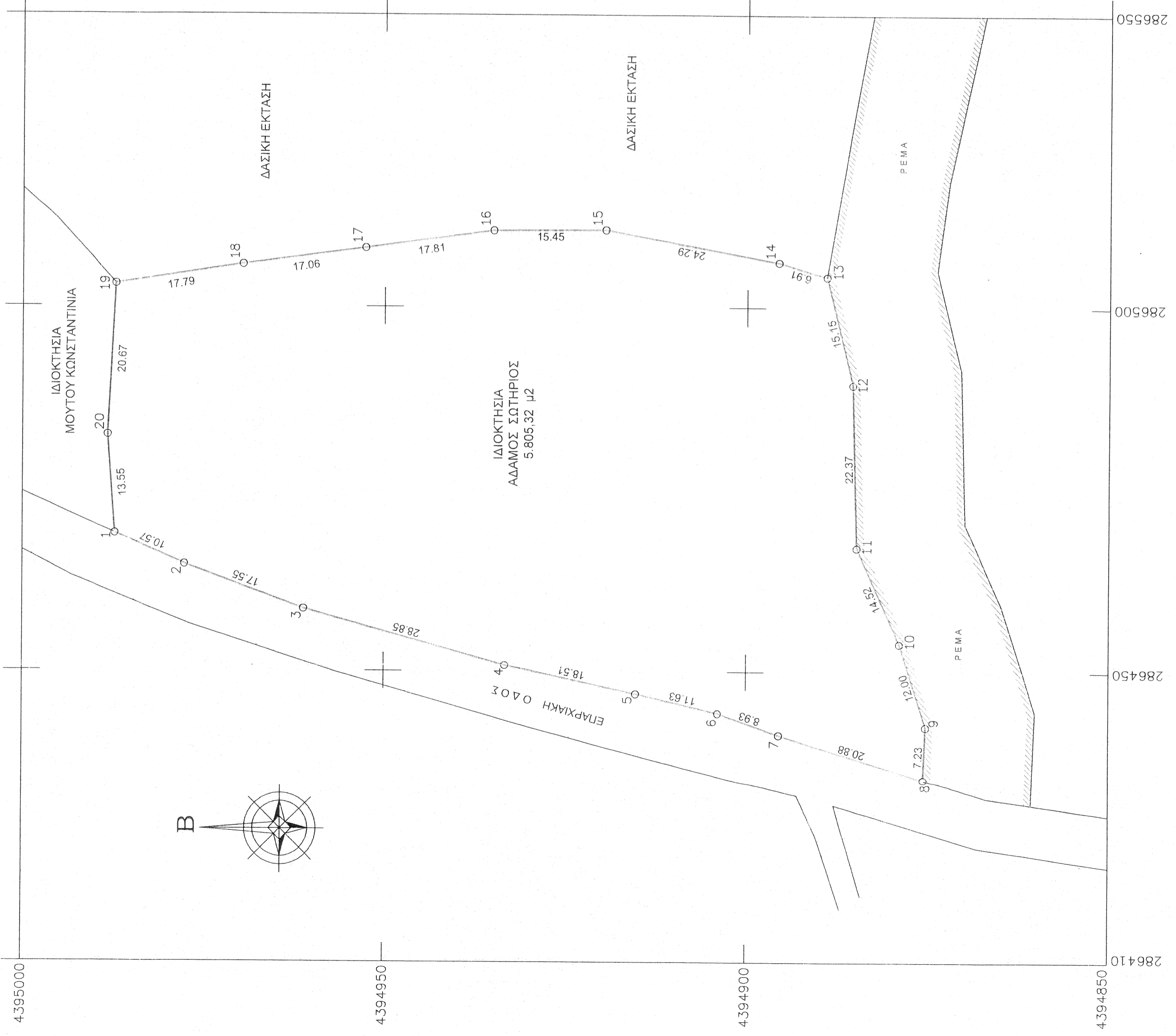
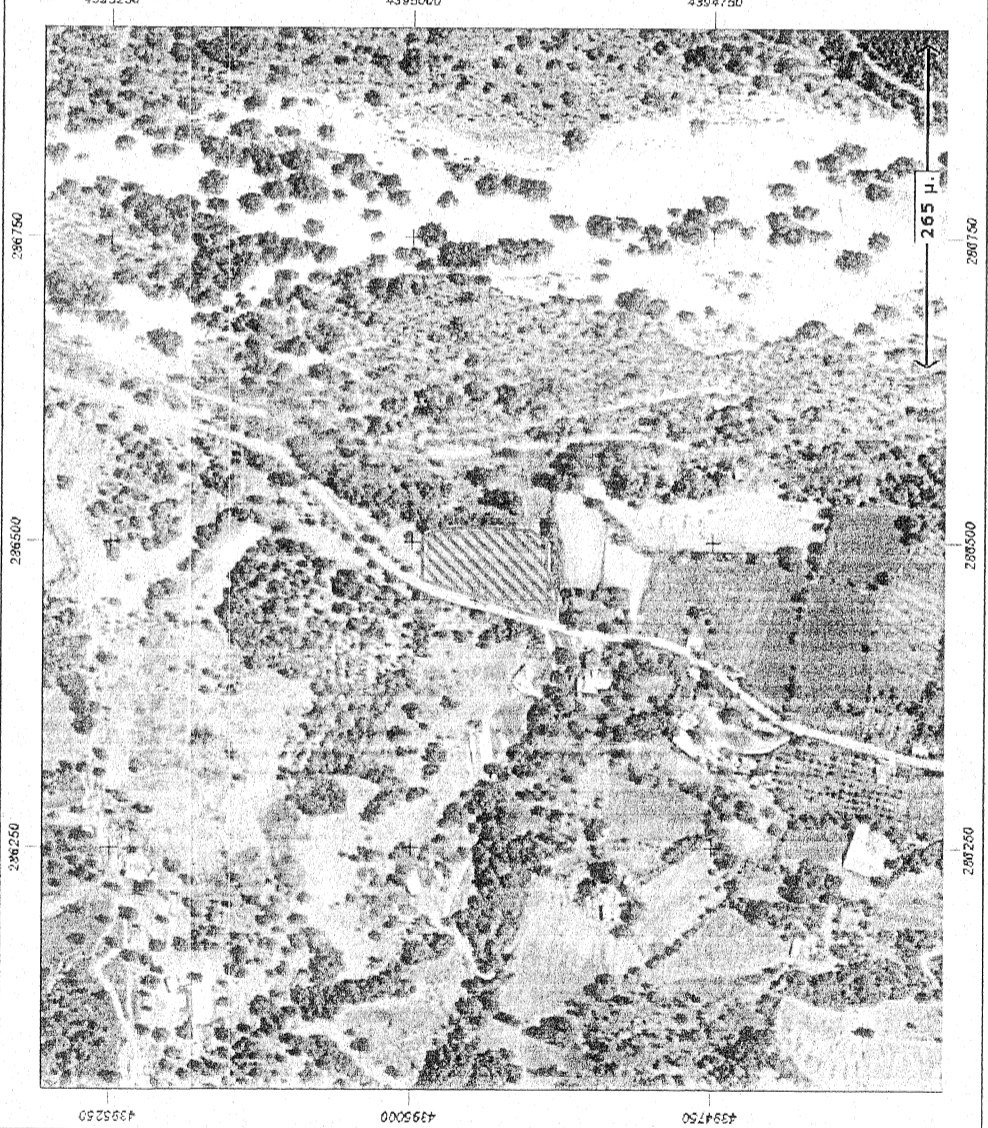

ΔΗΛΩΣΗ ΙΔΙΟΚΤΗΤΗ
 Ο κάτωθι υπογεγραμμένος, Αδάμος Σωτήριος, ιδιοκτήτης της ιδιοκτησίας που εμφανίζεται στο παρόν τοπογραφικό διάγραμμα, δηλώνω υπεύθυνα ότι τα αναγραφόμενα στο ανωτέρω διαγραμμα στοιχεία, είναι απόλυτα ακριβή. Τα δε όρια της ιδιοκτησίας μου, τέθηκαν καθ' υποδείξη μου και ευθύνωμαι για την ακρίβειά τους.
 Καλαμπάκα / 2016
 ΟΗ Ιδιοκτήτης
 Α. Ο.

ΔΗΛΩΣΗ Ν.651/77
 Το αγροτεμάχιο με στοιχεία 1,2.....,20,1 εμβαδού Ε=5.805,32 τ.μ., είναι εκτός ορίων οικισμού και σύμφωνα με τις κείμενες πολεοδομικές διατάξεις είναι άγριο και οικοδομήσιμο.
 Στην περιοχή του αγροτεμαχίου είναι υπο εξέλιξη μελέτη του Εθνικού Κτηματολογίου. Στην περιοχή του αγροτεμαχίου δεν υπάρχει υπό εξέλιξη Πράξη Εφαρμογής.
 Ο ΔΗΛΩΩΝ ΜΗΧΑΝΙΚΟΣ
 Α. Ο.

ΟΡΟΙ ΔΟΜΗΣΗΣ
 άρθρο 4 π.δ. 1727/3.1991, άρθρο 1 π.δ. 613.δ.1986, παρ. 4 απόφασης 682/17/3752/5.1/17.2.1987, άρθρο 1 π.δ. 1727/3.1991, άρθρο 1 παρ. 2 και 3 π.δ. 21/6/11.7.1991
 ΕΛΛΑΣΤΟ ΠΡΟΣΠΟ 25 μ. (για γήπεδα μετά την 01/07/2004)
 4000 τ.μ.
 ΜΕΓΙΣΤΟ ΠΟΣΟΣΤΟ ΚΑΛΥΨΗΣ ΤΩΝ ΓΗΠΕΔΩΝ 10 %
 ΜΕΓΙΣΤΟΣ Σ.Δ. 0,2
 ΜΕΓΙΣΤΟΣ ΥΨΟΣ 7,50 μ
 * ΚΑΤΑ ΠΑΡΕΚΚΛΙΣΗ ΑΡΤΙΑ ΚΑΙ ΟΙΚΟΔΟΜΗΣΙΜΑ ΣΥΜΦΩΝΑ ΜΕ άρθρο 4 π.δ. 1727/3.1991, άρθρο 1 π.δ. 613.δ.1986, παρ. 4 απόφασης 682/17/3752/5.1/17.2.1987, άρθρο 1 π.δ. 1727/3.1991, άρθρο 1 παρ. 2 και 3 π.δ. 21/6/11.7.1991

ΣΩΤΗΡΙΟΣ ΒΑΣ. ΠΑΠΑΧΡΗΣΤΟΣ
 Διπλωμ. Πολιτικός Μηχανικός Δ.Π.Θ.
 Τρικόλων 22 - 422 00 Καλαμπάκα
 Α.Μ. Τ.Ε.Ε. 107792
 Τηλ.-φας. 2432 400131-6937180075
 Email: sotirispap@teemail.gr

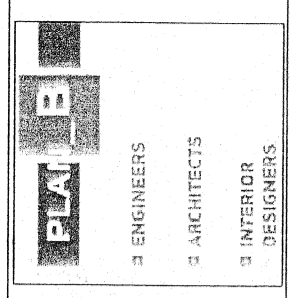

ΕΡΓΟΔΟΤΗΣ
ΕΡΓΟ
ΤΟΠΟΘΕΣΙΑ

ΑΔΑΜΟΣ ΣΩΤΗΡΙΟΣ
ΑΠΟΤΥΠΩΣΗ ΑΓΡΟΤΕΜΑΧΙΟΥ
ΘΕΣΗ "ΧΑΝΙΑ"
Τ.Κ. ΑΜΠΕΛΙΩΝ ΚΛΕΙΝΟΥ ΚΑΛΑΜΠΑΚΑΣ

ΘΕΜΑ ΣΧΕΔΙΟΥ :
ΤΟΠΟΓΡΑΦΙΚΟ ΔΙΑΓΡΑΜΜΑ

ΚΛΙΜΑΚΑ : 1/500
ΗΜΕΡΟΜΗΝΙΑ : ΣΕΠΤΕΜΒΡΙΟΣ 2016

Ο ΣΥΝΤΑΞΑΣ

ΣΩΤΗΡΙΟΣ ΒΑΣ. ΠΑΠΑΧΡΗΣΤΟΣ
 ΔΙΠΛΩΜ. ΠΟΛΙΤΙΚΟΣ ΜΗΧΑΝΙΚΟΣ Δ.Π.Θ.
 ΜΕΛΟΣ Τ.Ε.Ε. Α. ΜΗΤΡΩΟΥ 107792
 ΤΡΙΚΟΛΩΝ 22 - 422 00 ΚΑΛΑΜΠΑΚΑ
 ΤΗΛ.: 2432 400131 - 6937180075
 ΑΦΜ: 049565663 - ΔΟΥ: ΤΡΙΚΟΛΩΝ
 email: sotirispap@teemail.gr