

Το παρόν σχέδιο αποτελεί αποτύπωση
 του αριθμ. 1653/3996/14 2.17 ημερ. 1995
 Καλαμπάκα 16.05.95. Σ.Κ.Π.4
 Ο
 Διοικητής Περιφέρειας
 ΔΗΜΟΤΙΚΗΣ ΑΥΤΟΔΙΟΙΚΗΣΗΣ
 ΚΑΛΑΜΠΑΚΑΣ
 Διευθυντής Γραφείου
 Α. Βασιλείου
 Διευθυντής Γραφείου
 Α. Βασιλείου

Το παρόν σχέδιο αποτελεί αποτύπωση
 του αριθμ. 1653/3996/14 2.17 ημερ. 1995
 Καλαμπάκα 16.05.95. Σ.Κ.Π.4
 Ο
 Διοικητής Περιφέρειας
 ΔΗΜΟΤΙΚΗΣ ΑΥΤΟΔΙΟΙΚΗΣΗΣ
 ΚΑΛΑΜΠΑΚΑΣ
 Διευθυντής Γραφείου
 Α. Βασιλείου
 Διευθυντής Γραφείου
 Α. Βασιλείου



ΠΙΝΑΚΑΣ ΕΜΒΑΔΟΜΕΤΡΗΣΗΣ ΚΑΙ ΣΤΟΙΧΕΙΑ ΚΟΡΥΦΩΝ ΓΙΓΛΕΩΝ (ΕΓΣΑ 97)

Κορυφή	X	Y	LIH+1
1	290855.347	441544.140	17.41
2	290842.320	441542.490	14.23
3	290831.873	441543.158	8.85
4	290832.368	441544.998	9.13
5	290831.950	441545.116	48.05
6	290820.493	441549.147	28.55
7	290856.778	441549.301	22.43
8	290857.300	441548.381	21.87
9	290857.498	441546.009	12.80
10	290857.195	441543.209	33.44
1	290855.347	441543.840	

E = 2105,06 μ2

ΠΙΝΑΚΑΣ ΕΜΒΑΔΟΜΕΤΡΗΣΗΣ ΚΑΙ ΣΤΟΙΧΕΙΑ ΚΟΡΥΦΩΝ ΠΟΛΙΟΜΟΝΤΑΣΙΟΥ

Κορυφή	X	Y	LIH+1
α	290846.792	441543.781	3.50
β	290843.295	441543.938	1.50
γ	290843.362	441544.437	11.01
δ	290832.364	441544.930	2.90
ε	290832.304	441544.828	5.99
ζ	290831.987	441543.907	16.10
η	290848.051	441543.085	10.28

E = 141,00 μ2

- ΠΑΡΑΤΗΡΗΣΕΙΣ
1. Το σχέδιο είναι ανεπίσημο στο αρχείο πολεοδομικών σχεδίων ΕΓΣΑ 97.
 2. Οι διαστάσεις και τα εμβαδά υπολογισμένων επιφανειών είναι τις συνήθως τους κωλυφών.
 3. Τα όρια του οικοπέδου είναι τα τεμάχια όρια της ιδιοκτησίας.
 4. Η έκταση του ΕΓΣΑ 97 περιλαμβάνεται με το σύστημα GPS και σύμφωνα με την ΕΓΣΑ 97 του Ελληνικού Στρατού Γεωγνώσεων-ΠΕΡΟΣ.

ΑΠΟΣΤΑΣΜΑ ΔΙΑΓΡΑΜΜΑΤΟΣ ΜΙΑΝΟΜΗΣ ΑΝΑΔΑΣΜΟΥ 1967
 ΚΑΙΜΑΚΑ 1:5000

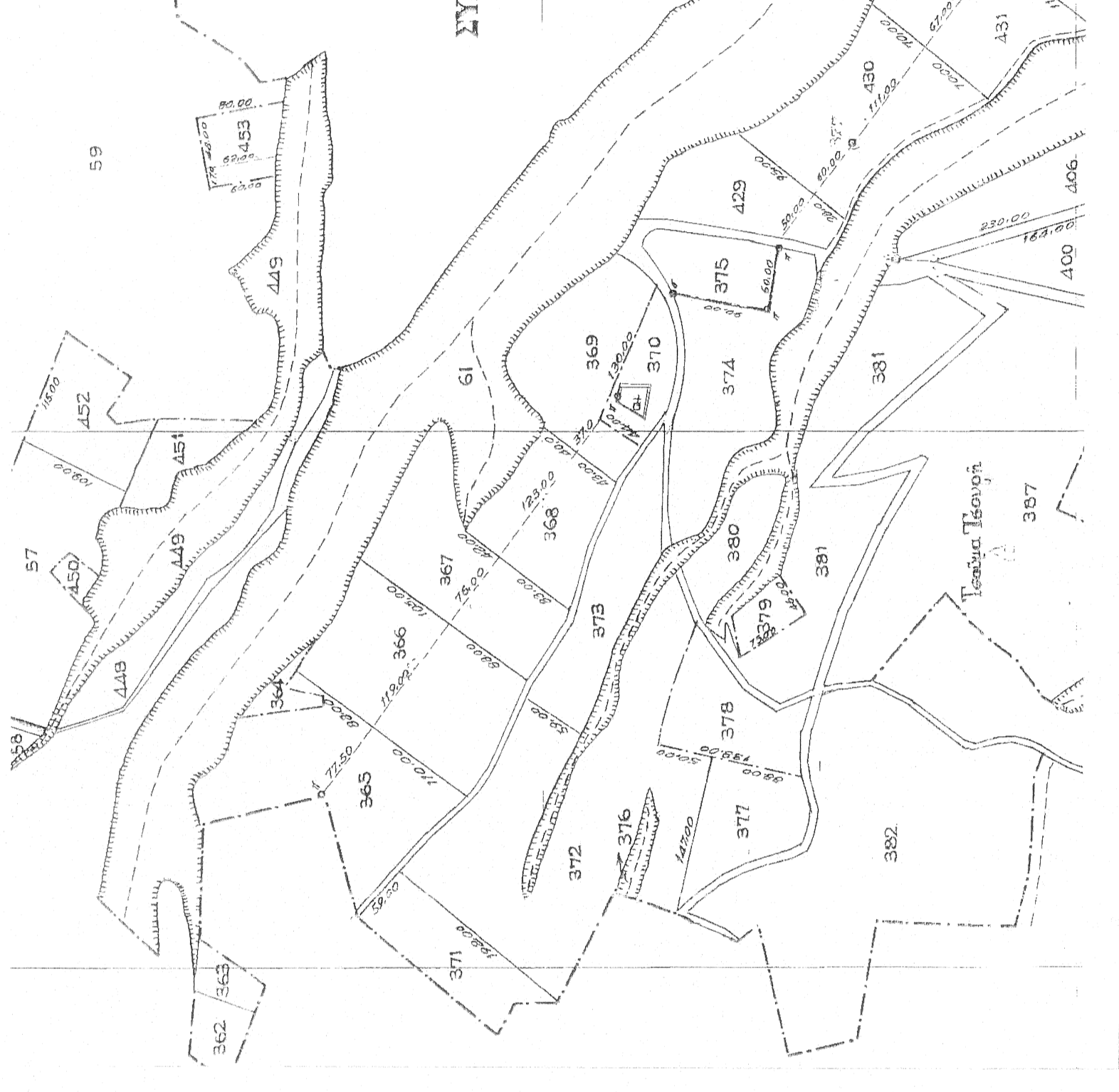

ΑΠΟΣΤΑΣΜΑ ΔΙΑΓΡΑΜΜΑΤΩΝ ΓΥΣ
 ΑΥΤΟΦΥΛΑΟ ΔΗΜΟΣ ΚΑΛΑΜΠΑΚΑΣ
 ΝΟΜΟΣ ΤΡΙΚΑΛΩΝ
 ΚΑΙΜΑΚΑ 1 : 50.000

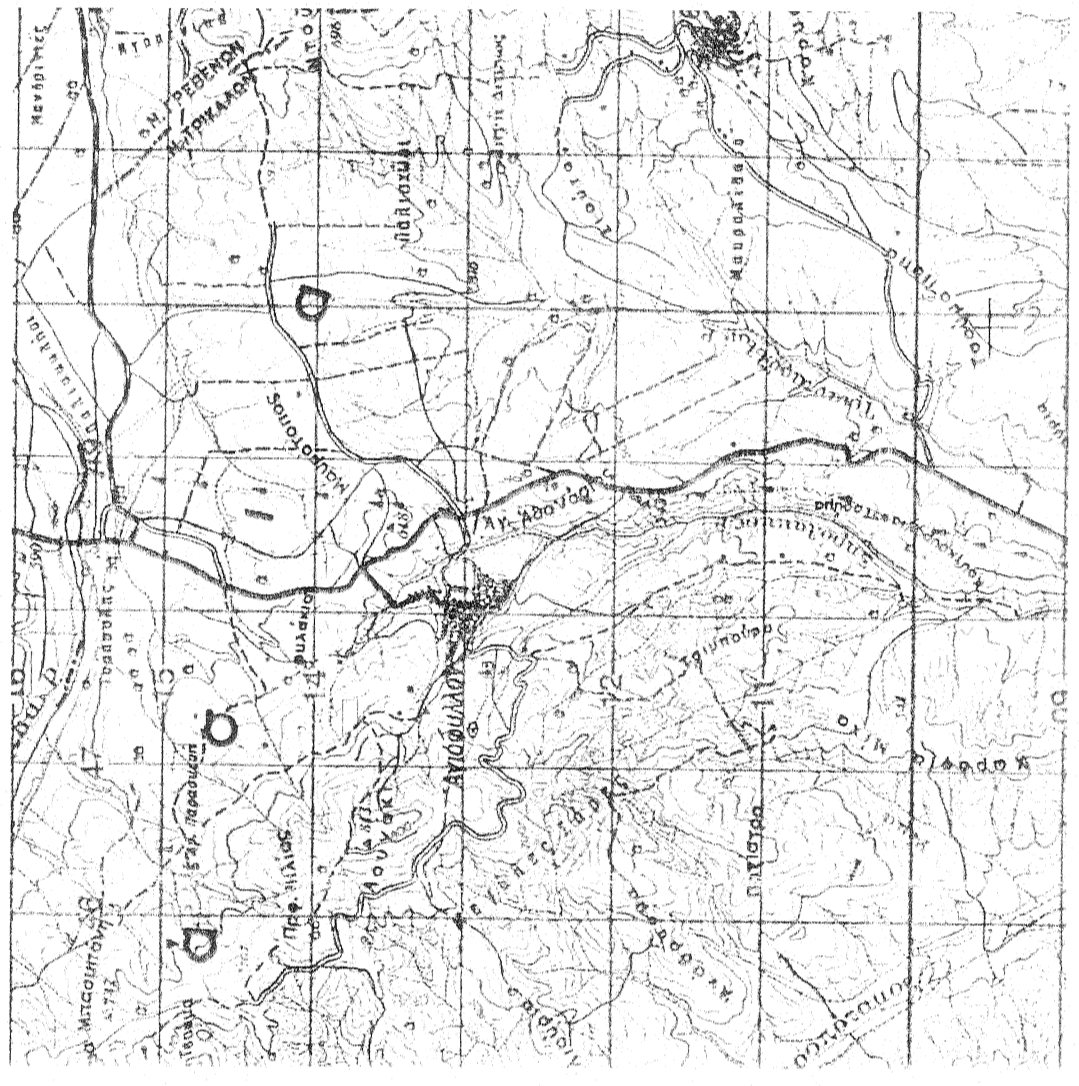

ΟΡΟΙ ΔΟΜΗΣΗΣ
 Εκτός Στάθου
 Ελάχιστο εμβαδόν αρτηριότητας 4.000,00 τμ.
 Λόγηση κατά ΓΟΚ.

ΔΗΛΩΣΗ ΟΡΙΩΝ ΙΔΙΟΚΤΗΤΗ Ν. 4030/2011
 Ο παρακάτω υπογράφων ΠΕΤΡΟΣ ΓΕΩΡΓΙΑΚΗΣ δηλώνει υπαίτιος ότι
 είναι ιδιοκτήτρια του παρακάτω εμβαδού αναφερόμενου στην περίπτωση εμβαδού 2105,06 τμ
 στην θέση " ΚΑΛΟΝΥΧΙ " .
 στην κτηματική περιφέρεια της Γ.Κ. Αγιοφύλων. Καλιμαπιάκας.
 Δηλώνει υπαίτιος και εν γένει τον συνταξιοδότη του νόμιμο περί φερούσης δηλώσεως
 ότι τα όρια έχουν υπολογισθεί ορθά, από έμμενα στο έδαφος, έχουν υποδειχθεί στον μηχανικό
 επιφανιστή με το τοπογραφικό διαγράμμα και ο υπογράφων μηχανικός ουδέποτε ευθύνη
 φέρει επί αυτού.
 Ο Δηλών Ιδιοκτήτης

ΥΠΕΥΘΥΝΗ ΔΗΛΩΣΗ ΜΗΧΑΝΙΚΟΥ
 Ο κάτωθι υπογράφων ΑΔΑΜΟΣ ΓΕΩΡΓΙΟΣ Πολιτικός Μηχανικός
 Δηλώνει ότι, Το παρακάτω σχέδιο (1:2.3.4.5.6.7.8.9.10.1) Εμβαδού=2105,06 τμ.
 βρίσκεται εκτός σταθίου στην θέση " ΚΑΛΟΝΥΧΙ " .
 της κτηματικής περιφέρειας της Γ.Κ. Αγιοφύλων Καλιμαπιάκας, Νομού Τρικάλων.
 Αποτελεί τμήμα του υπ αριθμ. 59 εμβαδού της διαστασίης 1967.

ΚΑΛΑΜΠΑΚΑ ΟΚΤΩΒΡΙΟΣ 2016
 Ο ΜΗΧΑΝΙΚΟΣ

ΓΕΩΡΓΙΟΣ Α. ΑΔΑΜΟΣ
 ΔΙΠΛ. ΠΟΛΙΤΙΚΟΣ ΜΗΧΑΝΙΚΟΣ
 ΠΟΛΥΤΕΧΝΙΚΗΣ ΣΧΟΛΗΣ Α.Π.Θ.
 ΜΕΛΟΣ Τ.Ε.Ε. - ΑΡΙΘΜ. ΜΗΤΡ. 32153
 ΚΑΛΑΜΠΑΚΑ
 ΜΕΤΕΩΡΩΝ 8 - ΚΑΛΑΜΠΑΚΑ
 ΚΙΝ.: 6972832354

ΕΡΓΟΔΟΤΗΣ: ΓΕΩΡΓΙΑΚΗΣ ΠΕΤΡΟΣ
 ΘΕΣΗ ΕΡΓΟΥ:
 Εκτός σταθίου
 της Γ.Κ. Αγιοφύλων
 Δήμου Καλιμαπιάκας
 Νομού Τρικάλων.

ΘΕΜΑ ΣΧΕΔΙΟΥ:
 ΤΟΠΟΓΡΑΦΙΚΟ ΔΙΑΓΡΑΜΜΑ

ΓΕΩΡΓΙΟΣ Α. ΑΔΑΜΟΣ
 ΔΙΠΛ. ΠΟΛΙΤΙΚΟΣ ΜΗΧΑΝΙΚΟΣ
 ΠΟΛΥΤΕΧΝΙΚΗΣ ΣΧΟΛΗΣ Α.Π.Θ.
 ΜΕΛΟΣ Τ.Ε.Ε. - ΑΡΙΘΜ. ΜΗΤΡ. 32153
 ΚΑΛΑΜΠΑΚΑ
 ΜΕΤΕΩΡΩΝ 8 - ΚΑΛΑΜΠΑΚΑ
 ΚΙΝ.: 6972832354

Ο ΜΗΧΑΝΙΚΟΣ

ΑΡΙΘΜΟΣ ΣΧΕΔΙΟΥ: 1
 ΚΑΙΜΑΚΑ 1:500
 ΧΡΟΝΟΣ ΜΕΛΕΤΗΣ:
 ΟΚΤΩΒΡΙΟΣ 2016

ΜΕΛΕΤΗΤΗΣ: ΑΔΑΜΟΣ ΓΕΩΡΓΙΟΣ
 ΠΟΛΙΤΙΚΟΣ ΜΗΧΑΝΙΚΟΣ

Το παρόν σχέδιο είναι έργο
 Γ.Α.Σ. 1633/3766/14-3-17 αριθμ. 109-03-8617
 Κολοκοτρώνη 109-03-8617

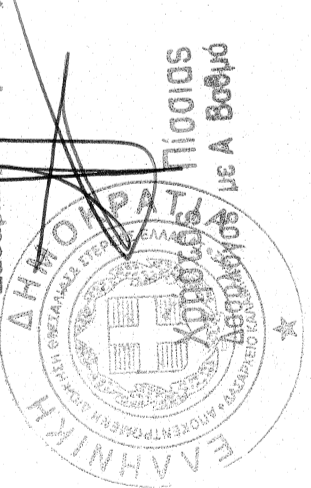

Το παρόν σχέδιο είναι έργο
 Γ.Α.Σ. 1633/3766/14-3-17 αριθμ. 109-03-8617
 Κολοκοτρώνη 109-03-8617

Επιχειρηματίας της υπηρεσίας
 Β. Δ. Βασιλείου
 Δ. Βασιλείου



ΠΙΝΑΚΑΣ ΕΜΒΑΔΟΜΕΤΡΗΣΗΣ ΚΑΙ ΣΤΟΙΧΕΙΑ ΚΟΡΥΦΩΝ ΓΗΛΕΔΟΥ (ΕΓΣΑ 97)

Κορυφή	X	Y	LH+1
1	290858.347	441541.940	17.41
2	290842.320	4415423.490	14.23
3	290831.873	4415433.158	8.85
4	290832.368	4415441.988	9.13
5	290831.950	4415451.116	48.05
6	290830.493	4415469.147	28.55
7	290855.778	4415510.301	22.43
8	290857.300	4415487.881	21.97
9	290857.498	4415466.009	12.80
10	290857.195	4415463.209	33.44
1	290858.347	4415419.840	

E = 2105,06 μ2

ΠΙΝΑΚΑΣ ΕΜΒΑΔΟΜΕΤΡΗΣΗΣ ΚΑΙ ΣΤΟΙΧΕΙΑ ΚΟΡΥΦΩΝ ΠΟΛΙΜΝΙΟΣΤΑΣΙΟΥ

Κορυφή	X	Y	LH+1
α	290846.792	4415439.781	3.50
β	290843.295	4415439.938	1.50
γ	290832.364	4415441.437	11.01
δ	290832.364	4415441.930	2.90
ε	290832.304	4415444.828	5.99
ς	290831.967	4415450.307	16.10
η	290848.051	4415450.085	10.28

E = 141,00 μ2

- ΠΑΡΑΤΗΡΗΣΕΙΣ
1. Το σχέδιο είναι έργο της υπηρεσίας της Γ.Α.Σ. 97.
 2. Οι διαστάσεις και το εμβαδόν υπολογισμένο από τις συντεταγμένες των κορυφών.
 3. Τα όρια του οικοπέδου είναι τα τετραγώνια της ιδιοκτησίας.
 4. Η εξέταση από τη Γ.Α.Σ. 97 πραγματοποιήθηκε με το σύστημα GPS και σύνδεση 2GHz του Ελληνικού Συστήματος Επιστάσεων-ΠΕΠΟΣ.

ΑΠΟΣΠΑΣΜΑ ΔΙΑΓΡΑΜΜΑΤΟΣ ΔΙΑΝΟΜΗΣ ΑΝΑΔΑΣΜΟΥ 1967
 ΚΑΙΜΑΚΑ 1:5000

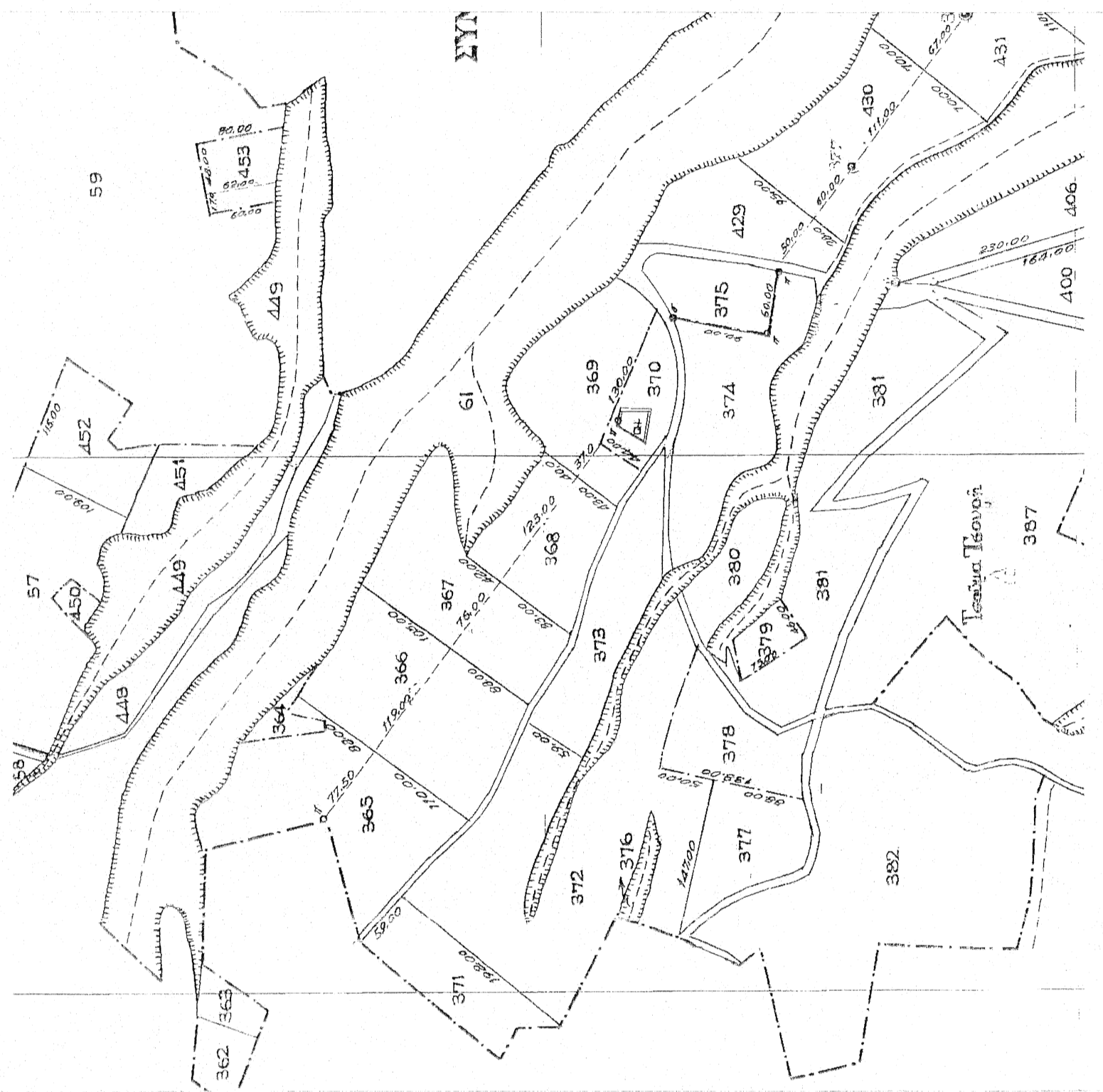

ΑΠΟΣΠΑΣΜΑ ΔΙΑΓΡΑΜΜΑΤΩΝ ΓΥΣ
 ΑΓΙΟΥΦΥΛΑΧ ΑΔΗΜΟΣ ΚΑΛΑΜΠΙΑΚΑΣ
 ΝΟΜΟΣ ΤΡΙΚΑΛΩΝ
 ΚΑΙΜΑΚΑ 1 : 50.000

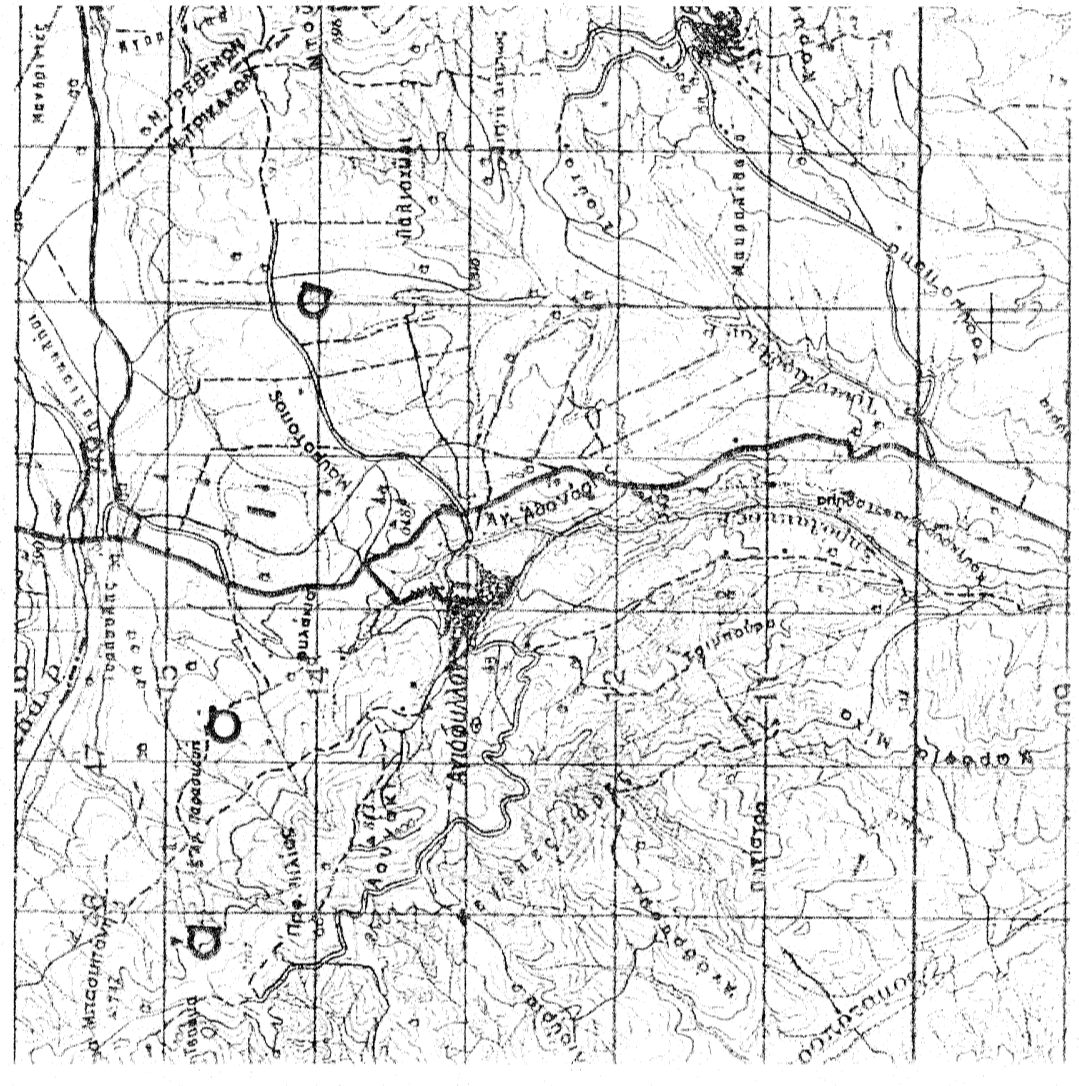

ΟΡΟΙ ΔΟΜΗΣΗΣ
 Εκτός Στόχου.
 Ελάχιστο εμβαδόν αρτηριότητας 4.000,00 τμ.
 Δόση κατά Γ.Ο.Κ.

ΔΗΛΩΣΗ ΟΡΙΩΝ ΙΔΙΟΚΤΗΤΗ Ν. 4030/2011
 Ο παρακάτω υπογεγραμμένος ΠΕΤΡΟΣ ΓΕΩΡΓΙΑΔΗΣ δηλώνει υπεύθυνα ότι:
 Είναι ιδιοκτήτης του παραρτήματος αναφερόμενου στην εμβαδόν 2105,06 τμ στην θέση "Λ. Α. Β. Β. Β." στην κτηματική περιφέρεια της Τ.Κ. Αγιοφύλαχου Κοζαμπιάκας Δήμου υπαίθρου και εν γένει των συντακτών του νόμου περί ψευδούς δηλώσεως ότι τα όρια έχουν υπολογιστεί ορθά, από έμμετα στο έδαφος, έχουν υποδειχθεί στον μηχανικό επιμελητή με το τοπογραφικό διάγραμμα και ο υπογεγραμμένος μηχανικός ανέπτυξε εμβαδόν 2105,06 τμ.
 Ο Δηλ. Ιδιοκτήτης

ΥΠΕΥΘΥΝΗ ΔΗΛΩΣΗ ΜΗΧΑΝΙΚΟΥ
 Ο κάτωθι υπογεγραμμένος ΑΔΑΜΟΣ ΓΕΩΡΓΙΟΣ Πολιτικός Μηχανικός δηλώνει ότι: Το παρακάτω αγροτάξιο (1.2.3.4.5.6.7.8.9.10.1) Εμβαδόν=2105,06 τμ. βρίσκεται εκτός στόχου στην θέση "Λ. Α. Β. Β. Β." της κτηματικής περιφέρειας της Τ.Κ. Αγιοφύλαχου Κοζαμπιάκας Νομού Τρικάλων. Αποτελεί τμήμα του υπ αριθμ. 59 τμήμα του νόμου περί ψευδούς δηλώσεως 1967.

ΚΑΛΑΜΠΙΑΚΑ ΟΚΤΩΒΡΙΟΣ 2016
 Ο ΜΗΧΑΝΙΚΟΣ

ΓΕΩΡΓΙΟΣ Α. ΑΔΑΜΟΣ
 ΔΙΠΛ. ΠΟΛΙΤΙΚΟΣ ΜΗΧΑΝΙΚΟΣ
 ΠΟΛΥΤΕΧΝΙΚΗ ΣΧΟΛΗ Α.Π.Θ.
 ΜΕΛΟΣ Τ.Ε.Ε. - ΑΡΙΘΜ. ΜΗΤΡ. 32153
 ΜΕΤΕΠΕΡΟΝ 8 - ΚΑΛΑΜΠΙΑΚΑ
 ΚΙΝ.: 6972832354

ΕΡΤΟΛΟΤΗΣ: ΓΕΩΡΓΙΑΔΗΣ ΠΕΤΡΟΣ

ΕΡΓΟ: ΤΟΠΟΓΡΑΦΙΚΟ ΔΙΑΓΡΑΜΜΑ

ΘΕΣΗ ΕΡΓΟΥ:
 Εκτός στόχου
 της Τ.Κ. Αγιοφύλαχου
 Δήμου Κοζαμπιάκας
 Νομού Τρικάλων.

ΘΕΜΑ ΣΧΕΔΙΟΥ:

ΤΟΠΟΓΡΑΦΙΚΟ ΔΙΑΓΡΑΜΜΑ

ΓΕΩΡΓΙΟΣ Α. ΑΔΑΜΟΣ
 ΔΙΠΛ. ΠΟΛΙΤΙΚΟΣ ΜΗΧΑΝΙΚΟΣ
 ΠΟΛΥΤΕΧΝΙΚΗ ΣΧΟΛΗ Α.Π.Θ.
 ΜΕΛΟΣ Τ.Ε.Ε. - ΑΡΙΘΜ. ΜΗΤΡ. 32153
 ΜΕΤΕΠΕΡΟΝ 8 - ΚΑΛΑΜΠΙΑΚΑ
 ΚΙΝ.: 6972832354

Ο ΜΗΧΑΝΙΚΟΣ

ΑΡΙΘΜΟΣ ΣΧΕΔΙΟΥ: 1

ΚΑΙΜΑΚΑ 1:500
 ΧΡΟΝΟΣ ΜΕΛΕΤΗΣ:
 ΟΚΤΩΒΡΙΟΣ 2016

ΜΕΛΕΤΗΤΗΣ
 ΑΔΑΜΟΣ ΓΕΩΡΓΙΟΣ
 ΠΟΛΙΤΙΚΟΣ ΜΗΧΑΝΙΚΟΣ