



ΥΠΟΜΝΗΜΑ

Επιφάνεια εμβαδού 4.521,86 τ.μ. υπό στοιχεία περιμέτρου Β-1-2-3-4-5-6-7-8-9-10-11-12-13-14-15-Α1-Κ1-Η-Θ-Γ-Α-Β ως μη δασικού χαρακτήρα έκταση ως μη δασικού χαρακτήρα έκταση ανήκουσα στην περίπτωση (β) της παρ. 6 του άρθρου 3 του Ν. 998/79 όπως αντικαταστάθηκε με την παρ. 4 του άρθρου 32 του Ν. 4280/2014 (ΦΕΚ 159Α) μη υπαγόμενη στις διατάξεις της Δασικής Νομοθεσίας.

Επιφάνεια εμβαδού 392,57 τ.μ. και υπό στοιχεία περιμέτρου 1-2-3-4-5-6-7-8-9-10-11-12-13-14-15-Α1-Η-Ζ-Ε-Δ-Γ-1 ως δασική έκταση κατά την έννοια των διατάξεων της παραγράφου 2 του άρθρου 3 του Ν. 998/79 όπως αυτή αντικαταστάθηκε με την παρ. 1 του άρθρου 1 του Ν. 3208/03( ΦΕΚ-303 Α), υπαγόμενη στις διατάξεις της δασικής νομοθεσίας, εμπιπτούσα στην παρ.1 περίπτωση (ε) του άρθρου 4 και σε καμία των περιπτώσεων της παρ.2 του ίδιου άρθρου του Ν. 998/79, που μαζί με την εκεί συνυπάρχουσα χωροδία και πανίδα αποτελεί μέσω της αμοιβαίας αλληλεπίδρασης και αλληλεπίδρασης ιδιαίτερη βιοκοινότητα (δασοβιοκοινότητα) και ιδιαίτερο φυσικό περιβάλλον (δασογενές).

ΣΥΝΤΕΤΑΓΜΕΝΕΣ ΕΠΙΦΑΝΕΙΑΣ ΕΜΒΑΔΟΥ 392,57 τ.μ.

Table with 5 columns: Point Name, X, Y, Length, Unit. Lists points from ΣΗΜΒΙΟ 1 to ΣΗΜΒΙΟ 15 and ΣΗΜΒΙΟ Α1 through ΣΗΜΒΙΟ Ζ.

Η ΣΥΝΤΑΚΤΡΙΑ ΜΑΡΙΝΟΥ ΜΑΡΓΑΡΙΤΑ ΔΑΣΟΛΟΓΟΣ



ΠΙΝΑΚΑΣ ΣΥΝΤΕΤΑΓΜΕΝΩΝ ΚΟΡΥΦΩΝ (ΕΓΣΑ '87)

Table with 3 columns: Point Name, X, Y. Lists points from Α/Α to Λ.

ΑΠΟΣΠΑΣΜΑ Φ.Χ. Γ.Υ.Σ 6422/6 ΘΗΒΑΙ 1:5.000

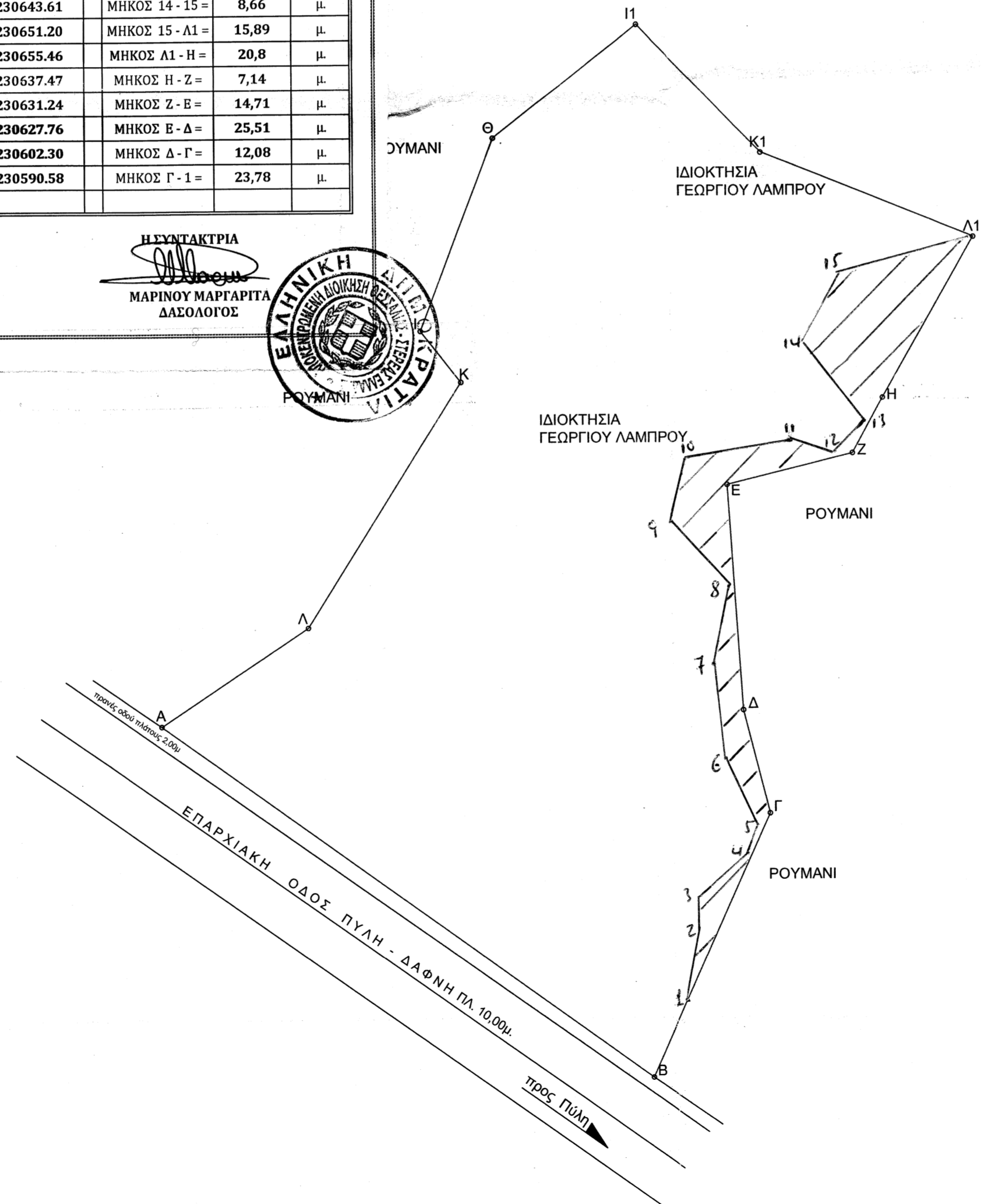
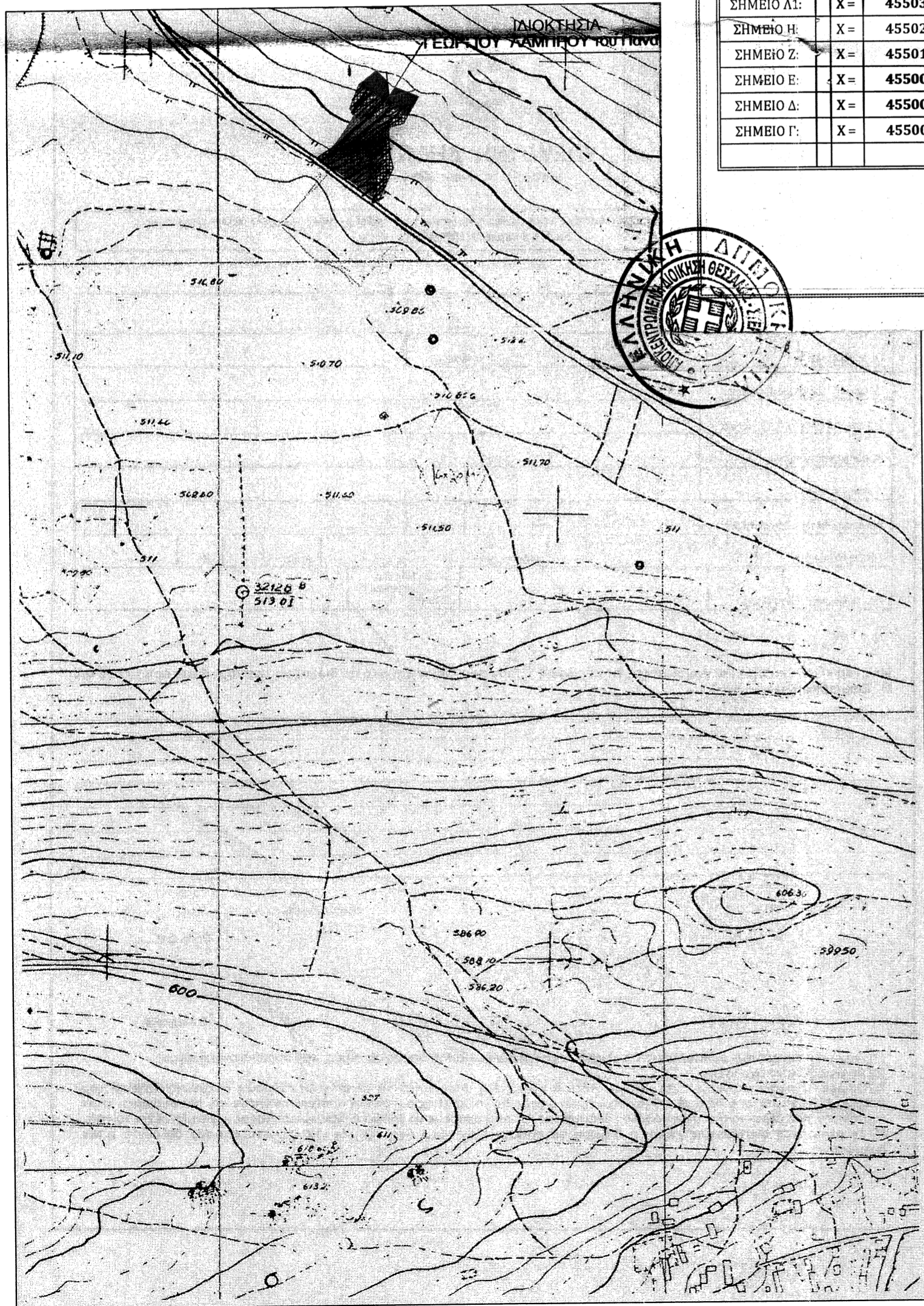

ΕΜΒΑΔΟ ΑΓΡΟΤΕΜΑΧΙΟΥ (Α-Β-Γ...Α1-Κ1-Η1...Κ-Λ-Α) Ε=4.914,43Τ.Μ.

Professional stamp of Charalampos N. Charemhis, Surveyor General, with registration details.

ΔΗΛΩΣΗ ΙΔΙΟΚΤΗΤΩΝ Ο υπογεγραμμένος Γεώργιος Λάμπρου του Παναγιώτη δηλώνει ότι τα όρια του αγροτεμαχίου έχουν υποδειχθεί από εμένα και είναι ορθά.

ΟΡΟΙ ΚΑΙ ΠΕΡΙΟΡΙΣΜΟΙ ΔΟΜΗΣΗΣ ΑΡΤΙΟΤΗΤΑ : ΚΑΝΟΝΑΣ : Π=45,00μ., Β=50,00μ., Ε=4000 μ2 (άρθρο 1,παρ.1β) ΓΕΝΙΚΟΣ: Μεγιστη Καλυψη = 30%, (ως 40% για συναρ/μενες αποθηκες) Αποστάσεις κτηριω απο ορια=10,00μ. (15,00μ για εμπορικες αποθηκες) Αποστάσεις κτηριω απο οριο επαρχιακης οδοϋ 20,00μ. Απαιτούνται εγκρίσεις από Αρχαιολογία και Δασαρχείο.

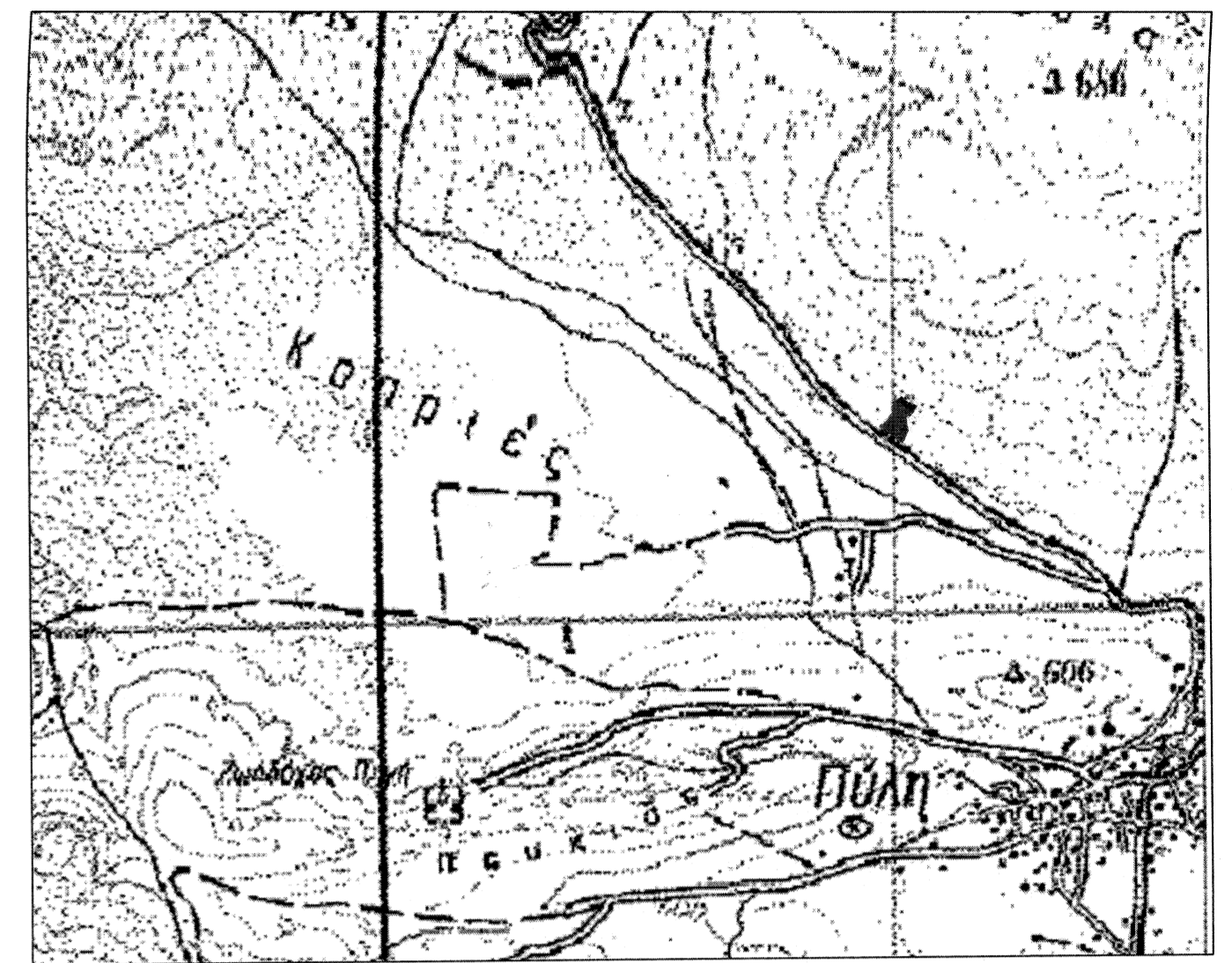

Logo and contact information for the technical office 'Τεχνικό γραφείο Χαράλαμπος Ν. Χαρέμης'.

Table with project details: ΕΡΓΟΔΟΤΗΣ (Γεώργιος Λάμπρου), ΕΡΓΟ (τοπογραφικό), ΘΕΣΗ (ΜΠΡΙΝΙΑ ΚΑΤΑΡΑΣ ή ΦΟΥΣΚΕΝΑ), ΜΕΛΕΤΗΤΗΣ (Χαράλαμπος Χαρέμης), θεμα σχεδιου (τοπογραφικό), κλιμακα (1:500), ημερομηνια (2-12-2015).

Professional stamp of Charalampos N. Charemhis, Surveyor General, with date 21-3-2017.