

ΥΠΟΜΗΜΑ

ΟΡΟΙ ΔΟΜΗΣΗΣ ΚΕΡΑΙΩΝ
ΝΟΜΟΙ ΠΕΡΙ ΚΙΝΗΤΗΣ ΤΗΛΕΦΩΝΙΑΣ

N 207/02	ΦΕΚ 1234
N 269/09	ΦΕΚ 2734
N 280/10	ΦΕΚ 464
N 405/12	ΦΕΚ 824
N 431/14	ΦΕΚ 494

ΕΡΕΥΝΑ/ΟΥ
ΕΦΚ 1298

ΠΑΡΑΔΟΧΕΙ	
1. Στοιχεία αντιστοιχίσεων ΕΤΣΑ 87	
2. Υψομετρικοί σταθμοί 0,00 από μ.ο.σ. Βασιλείας	
3. Η τοπογραφική απεικόνιση έγινε με γεωδαιτικό ορθόδοξο.	

ΓΕΩΓΡΑΦΙΚΕΣ ΣΥΝΤΕΤΑΓΜΕΝΕΣ ΘΕΣΗΣ Ζ8		
Το φ.κ. αναγράφεται στο δικαιωτικό αναρτητικό, GRS 80 του αεροπλάνου: Ε. Γ. Ι. Α 87		
(Ε.Γ.Ι.Α 87) φ. 41° 15' 00"	(Ε.Δ. 80) φ. 41° 15' 10"	(MGS 84) φ. 41° 15' 09"
κ. 25° 03' 24"	κ. 25° 03' 32"	κ. 25° 03' 30"

ΛΟΕΤΗΡΙΑ ΜΕΤΡΗΣΗΣ ΥΨΟΜΕΤΡΩΝ	
±0,00 = +862,00m (± 6)	

ΕΜΒΛΩΝ ΟΙΚΟΓΕΑΔΟΥ	
Ε.Α.Β.Γ. (Α.Α.)=50m±2	

ΟΔΟΠΟΙΗΤΙΚΟ ΣΧΗΜΑΤΙΣΜΑ	

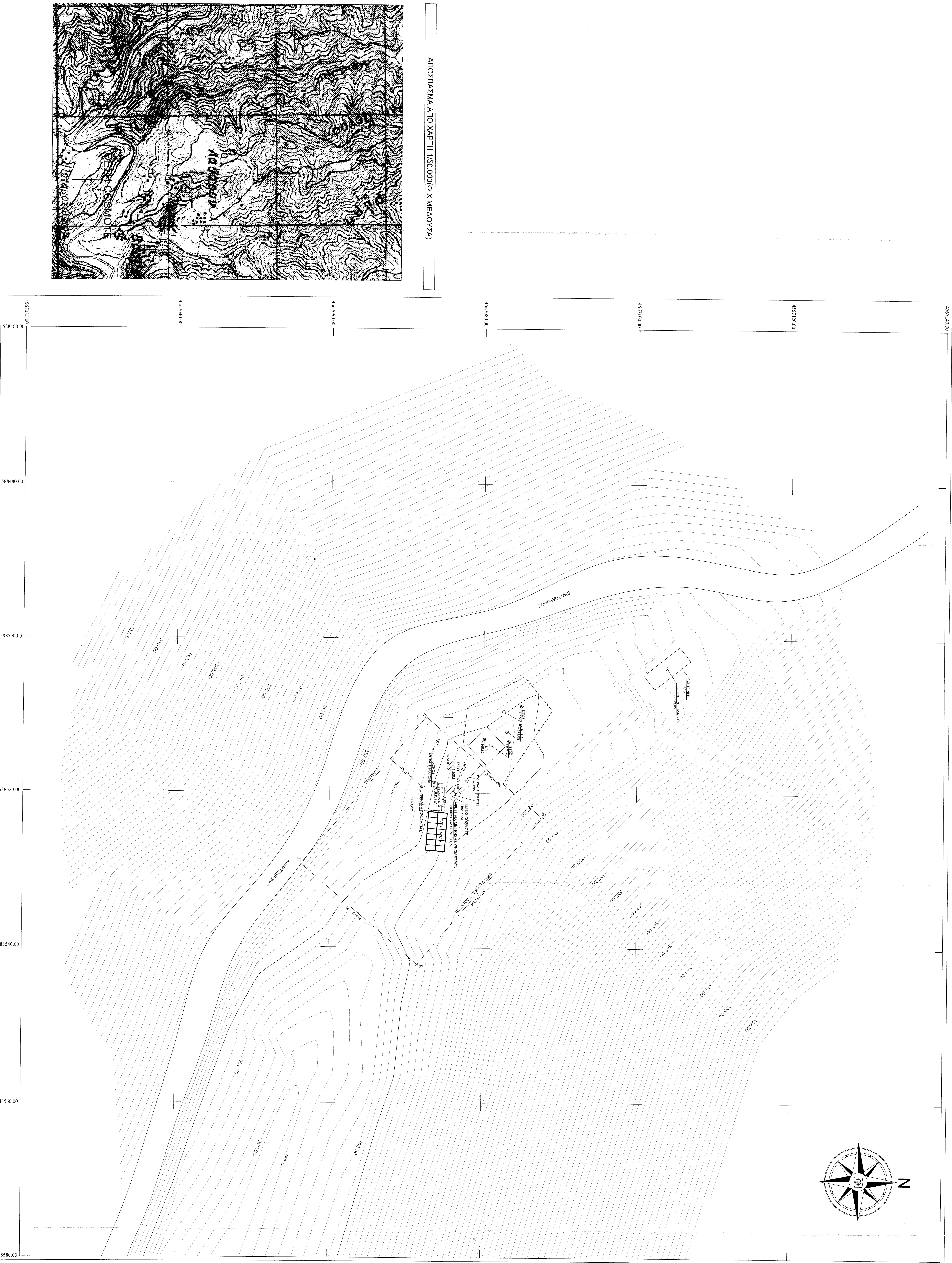
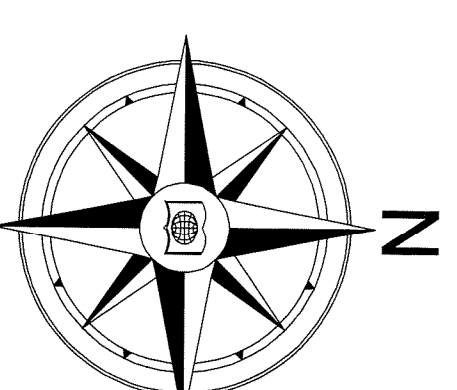

ΑΠΟΣΤΑΣΙΑ ΑΠΟ ΧΑΡΤΗ 1:50.000(Φ.Χ.ΜΕΛΟΥΣΑ)

ΕΠΙΘΕΤΗ

ΚΙΝΗΤΗΣ ΤΗΛΕΦΩΝΙΚΩΝ Α.Ε.

ΕΠΙΧΕΙΡΗΣΙΑΚΟ ΚΟΣΜΗΤΕ

ΕΚΚΑΤΑΣΤΑΣΗ ΣΤΑΘΜΟΥ
ΚΙΝΗΤΗΣ ΤΗΛΕΦΩΝΙΑΣ
SATRE SAR (140 3512)

ΘΕΣΗ

ΠΛΗΘΙΟΝ ΧΩΡΙΟΥ ΣΑΤΡΕΣ
Δ.ΜΥΚΗΣ Ν. ΕΞΑΡΧΗΣ

ΑΝΑΔΟΧΟΣ

ΑΡΤΕΜΙΣ - ITS Α.Ε.
ΟΔΟΚΑΘΗΡΟΜΕΝΕΣ ΤΕΧΝΙΚΕΣ ΥΠΗΡΕΣΙΕΣ
ΕΥΣΤΡΑΤΙΟΥ ΑΝΝΑ
ΠΟΛΙΤΙΚΟΣ ΜΗΧΑΝΙΚΟΣ

ΜΕΛΕΤΗΤΗΣ

ΓΡΑΜ. ΣΧΕΔΙΟΥ

ΑΡΙΘΜΟΣ ΣΧΕΔΙΟΥ	D001
ΚΩΔΙΚΟΣ ΕΡΓΟΥ	140 3512

ΤΟΠΟΓΡΑΦΙΚΟ ΔΙΑΓΡΑΜΜΑ

ΚΑΜΑΚΑ

1 : 200

ΧΡΟΝΟΣ ΜΕΛΕΤΗΣ ΦΕΒΡΟΥΑΡΙΟΣ 2017

ΥΠΟΓΡΑΦΗ

ΣΦΡΑΓΙΔΑ

ΑΝΝΑ Σ. ΕΥΣΤΡΑΤΙΟΥ
ΔΙΠΛ. ΠΟΛΙΤΙΚΟΣ ΜΗΧΑΝΙΚΟΣ
ΑΡ. ΠΡΩΤ. 140/2007
ΤΗΛ. 210 5442128 ΚΟΙΝΩΝΙΑΣ 19121
Α.Θ. Μ. ΟΥΖΟΥΒΙΤΗ - Α. ΟΥ. ΚΟΡΥΜΑΛΑΚΗ

31/ ΑΝΑΒΕΒΗΤΗΣ	31/11	ΑΝΑΒΕΒΗΤΗΣ	31/11	ΚΑΛΩΔΙΟΥ ΤΕΧΝΙΚ	31/11	ΕΡΕΥΝΑ	ΕΡΕΥΝΑ
31/ ΑΝΑΒΕΒΗΤΗΣ	31/11	ΑΝΑΒΕΒΗΤΗΣ	31/11	ΚΑΛΩΔΙΟΥ ΤΕΧΝΙΚ	31/11	ΕΡΕΥΝΑ	ΕΡΕΥΝΑ