

α/α	X	Υ	Αποστάσεις
A	186202.28	4380395.47	
B	186218.84	4380367.78	A-B: 32.27
F	186225.64	4380349.32	B-F: 19.67
Δ	186226.91	4380323.16	F-Δ: 26.19
E	186221.15	4380309.64	Δ-E: 14.70
Z	186205.28	4380287.93	E-Z: 26.89
H	186229.05	4380275.46	Z-H: 26.84
Θ	186249.12	4380288.72	H-Θ: 24.05
I	186261.99	4380302.92	Θ-I: 19.17
K	186278.29	4380304.50	I-K: 16.38
M	186307.19	4380356.39	K-M: 22.59
Ξ	186331.28	4380365.28	M-Ξ: 25.67
O	186347.35	4380376.43	Ξ-O: 19.57
Π	186348.37	4380391.33	O-Π: 14.93
P	186182.49	4380436.39	Π-P: 171.89
A	186202.28	4380395.47	

Εμβαδόν Τετραγώνου = 12004,44 τ.μ.

Δυναμικές τετραγώνου σε ΕΠΣΑ 87

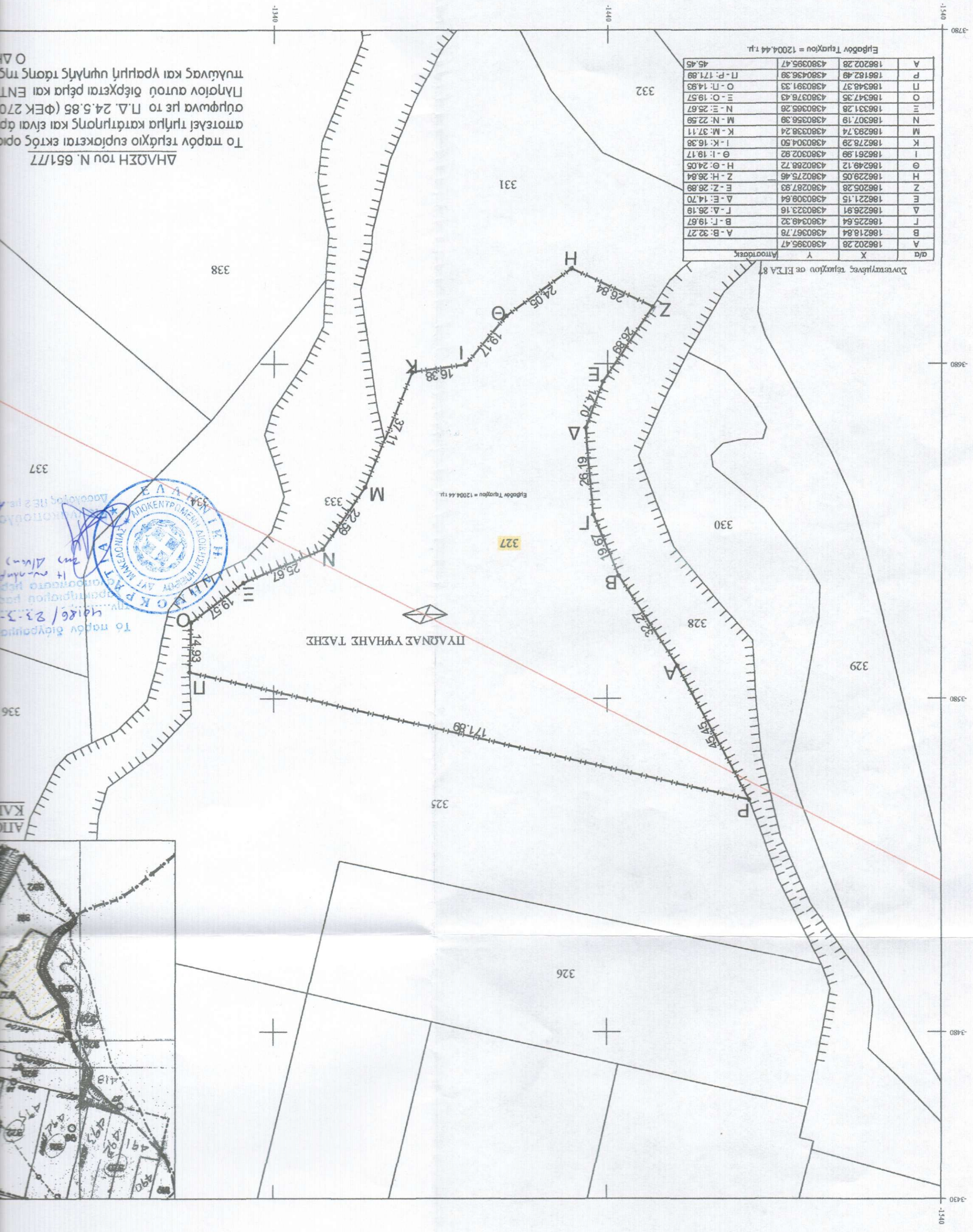

Το παρόν τεμάχιο ευρίσκεται εκτός ορίων ΔΗΛΩΣΗ του Ν. 651/77  
 Αποτελεί τμήμα κατάληξης και είναι άρρηκτα συνδεδεμένο με το Π.Δ. 24.5.85 (ΦΕΚ 270) Πλησίον αυτού διέρχεται πέλας και ΕΝΤΕΛΕΣ και γραμμή υψηλής τάσης τ.μ. 51





ΔΗΛΩΣΗ του Ν. 651/77  
 Το παρόν τεμάχιο ευρίσκεται εκτός ορίων  
 ατομική τηλέμα κατάκτησης και είναι άρ  
 σύμφωνα με το Π.Δ. 24.5.85 (ΦΕΚ 270  
 Πλησίον αυτού διέχεται βέμα και ΕΝΤ  
 πυλώνας και γραμμή υψηλής τάσης ΤΗΣ  
 Ο Δ.

Εμβαδόν Τεμαχίου = 12004,44 τ.μ.

α/α	Χ	Υ	Αποστάσεις
A	186202,28	4380395,47	A-B: 32,27
B	186218,84	4380367,78	B-F: 19,67
Γ	186225,64	4380349,32	Γ-Δ: 26,19
Δ	186226,91	4380323,16	Δ-Ε: 14,70
Ε	186221,15	4380309,64	Ε-Ζ: 26,89
Ζ	186205,28	4380287,93	Ζ-Η: 26,84
Η	186229,05	4380275,46	Η-Θ: 24,05
Θ	186249,12	4380268,72	Θ-Ι: 19,17
Ι	186261,99	4380302,92	Ι-Κ: 16,38
Κ	186278,29	4380304,50	Κ-Μ: 37,11
Μ	186293,74	4380338,24	Μ-Ν: 22,59
Ν	186307,19	4380356,39	Ν-Ξ: 25,67
Ξ	186331,28	4380365,26	Ξ-Ο: 19,57
Ο	186347,35	4380376,43	Ο-Π: 14,93
Π	186348,37	4380391,33	Π-Ρ: 171,89
Ρ	186182,49	4380436,39	
Α	186202,28	4380395,47	

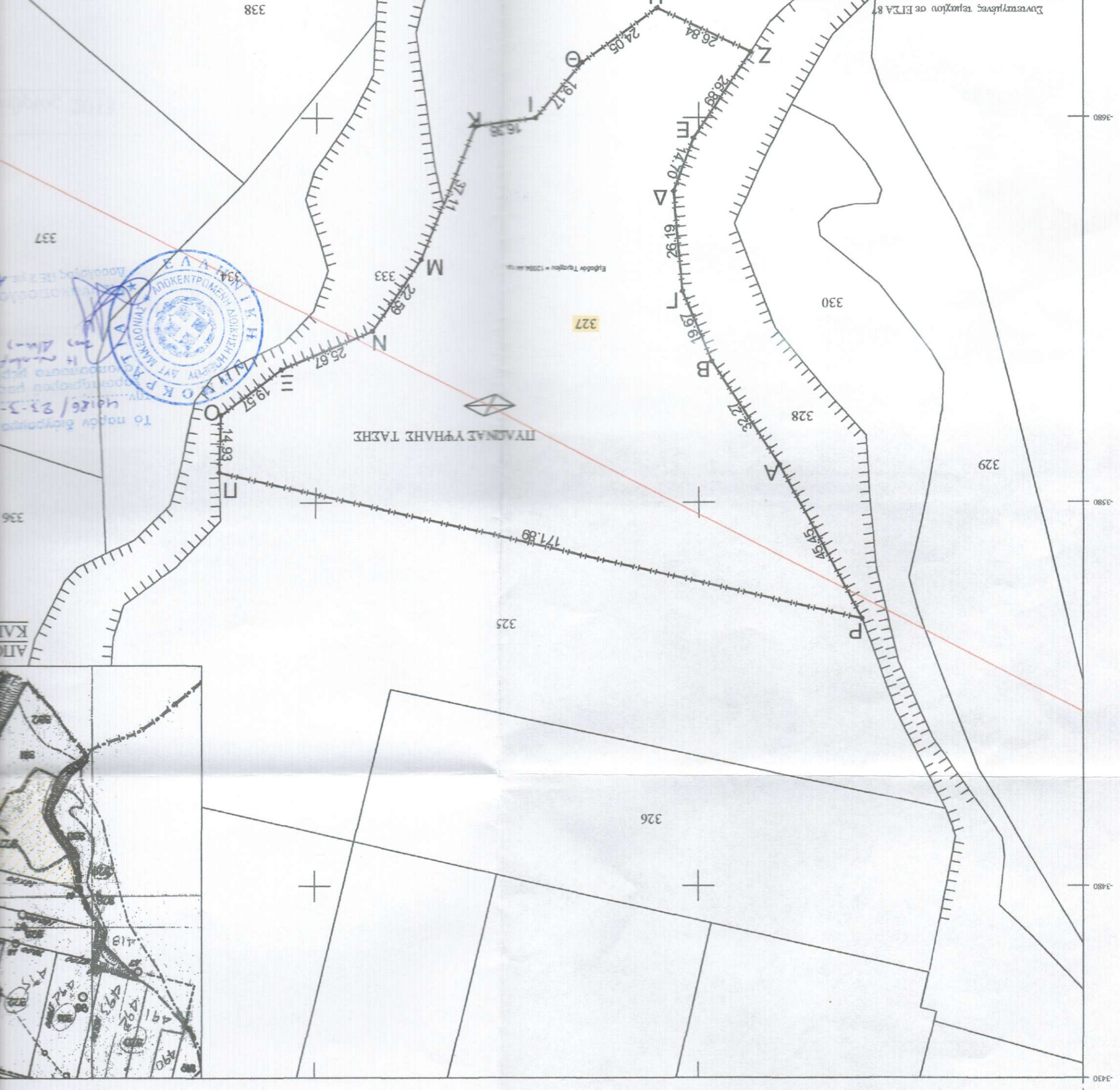



# ΥΠΟΜΝΗΜΑ

ΤΟΠΟΓΡΑΦΙΚΟ ΔΙΑΓΡΑΜΜΑ ΑΓΡΟΤΕΜΑΧΙΟΥ ΠΟΥ ΒΡΙΣΚΕΤΑΙ ΕΚΤΟΣ ΣΧΕΔΙΟΥ  
ΣΤΟ ΑΓΡΟΚΤΗΜΑ ΡΙΖΙΑΝΗΣ ΤΟΥ ΔΗΜΟΥ ΗΓΟΥΜΕΝΙΤΣΑΣ

----- Όρια τεμαχίου 327

----- Όρια τεμαχίων σύμφωνα με την διανομή

----- Γραμμή υψηλής τάσης ΔΕΗ

Το τεμάχιο με στοιχεία "Α,Β,Γ,Δ,Ε,Ζ,Η,Θ,Ι,Κ,Λ,Μ,Ν,Ξ,Ο,Π,Α" έχει εμβαδόν 12004,44τ.μ. και είναι το υπ' αριθμ 327 τεμάχιο Διανομής Ρίζιανης-Κορύτιανης. Βρίσκεται εκτός σχεδίου και είναι άρτιο και οικοδομήσιμο σύμφωνα με το Π.Δ. 24.5.85 (ΦΕΚ 270 Δ/85).

**ΣΓΟΥΡΙΔΗΣ ΓΕΩΡΓΙΟΣ**

Εργοδότης

**ΤΟΠΟΓΡΑΦΙΚΟ ΔΙΑΓΡΑΜΜΑ**

Έργο

Αγρόκτημα Ρίζιανης του Δ.Ηγουμενίτσας

Θέση

Κλίμακα

1/1000

Χρονολογία Μελέτης

Οκτώβριος 2013

Θεωρήσεις

Υπογραφή- Σφραγίδα

ΓΕΩΡΓΙΟΣ ΚΩΝ. ΘΕΟΔΩΡΟΥ  
ΔΙΠΛ. ΑΓΡΟΝΟΜΟΣ & ΤΟΠΟΓΡΑΦΟΣ ΜΗΧΑΝΙΚΟΣ  
ΕΘΝΙΚΟΥ ΜΕΤΣΟΒΙΟΥ ΠΟΛΥΤΕΧΝΕΙΟΥ  
ΜΕΛΟΣ Τ.Ε.Ε. ΑΡΙΘ. ΜΗΤΡΩΟΥ 45892  
Γ. Παράρη 20 - ΑΦΜ 032492684 ΔΟΥ ΗΓΟΥΜΕΝΙΤΣΑΣ  
40100 ΗΓΟΥΜΕΝΙΤΣΑ - Τηλ. 2605023457, 582111

Μελετητής

**ΓΙΩΡΓΟΣ Κ. ΘΕΟΔΩΡΟΥ**  
Τοπογράφος Μηχανικός Ε.Μ.Π.

ΠΑΝΑΓΗ ΤΣΑΛΔΑΡΗ 20 ΗΓ/ΤΣΑ  
ΤΗΛ: 2665-0-25637

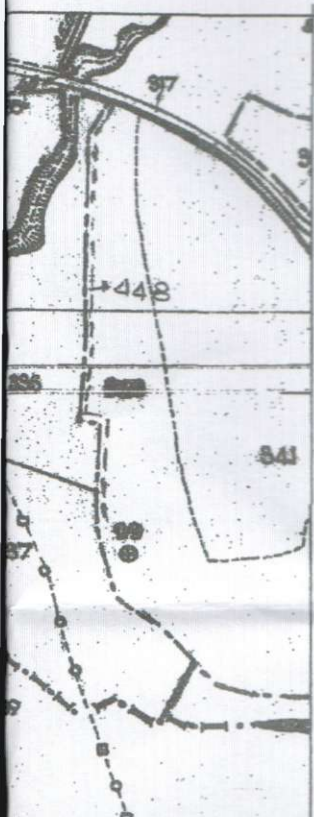

ΡΤΗ ΔΙΑΝΟΜΗΣ

μού. Δεν  
ήσιμο  
οχει