

ΑΠΟΣΠΑΣΜΑ ΧΑΡΤΗ ΓΥΣ, ΚΛΙΜΑΚΑ 1:5000

Συντεταγμένες ορίων								
Σημείο	X (m)	Y (m)	Σημείο	X (m)	Y (m)	Σημείο	X (m)	Y (m)
1	654844.044	3893069.477	2	654854.787	3893070.304	3	654870.351	3893067.160
4	654880.404	3893066.625	5	654892.551	3893064.728	6	654897.956	3893063.453
7	654905.972	3893063.154	8	654915.763	3893065.175	9	654933.880	3893069.397
10	654938.579	3893068.615	11	654951.330	3893062.511	12	654929.033	3892991.770
13	654919.581	3892972.999	14	654892.159	3892994.295	15	654877.244	3893000.184
16	654858.590	3893006.511	17	654847.650	3893039.405	18	654847.251	3893042.916
19	654846.556	3893048.010	20	654846.183	3893054.611	21	654844.159	3893059.496
22	654998.820	3893038.663	23	654998.702	3893033.205	24	655014.949	3893025.581
25	655028.092	3893021.641	26	655033.241	3893019.142	27	655042.748	3893015.454
28	655049.747	3893011.463	29	655032.451	3892965.776	30	655027.898	3892968.172
31	655019.727	3892972.507	32	655016.913	3892972.175	33	655010.369	3892971.941
34	655004.377	3892971.878	35	655001.095	3892973.917	36	654998.288	3892975.320
37	654994.334	3892984.695	38	654993.337	3892986.956	39	654989.025	3892987.625
40	654980.756	3892986.644	41	654970.295	3892984.602	42	654967.447	3892983.483
43	654957.038	3892977.462	44	654955.180	3892976.503	45	654951.536	3892972.977
46	654947.363	3892968.310	47	654945.280	3892965.454	48	654941.875	3892961.298
49	654937.434	3892957.874	50	654935.013	3892957.972	51	654932.152	3892958.841
52	654924.913	3892956.788	53	654922.477	3892960.766			

Γεωτεμάχιο 1, Σημεία: 35, Εμβαδόν: 7173.60 m ²											
Πλευρά	Μήκος (m)	Πλευρά	Μήκος (m)	Πλευρά	Μήκος (m)	Πλευρά	Μήκος (m)				
12-11	74.17	11-22	53.14	22-23	5.46	23-24	17.95				
24-25	13.72	25-26	5.72	26-27	10.20	27-28	8.06				
28-29	48.85	29-30	5.14	30-31	9.25	31-32	2.83				
32-33	6.55	33-34	5.99	34-35	3.86	35-36	3.14				
36-37	10.17	37-38	2.47	38-39	4.36	39-40	8.33				
40-41	10.66	41-42	3.06	42-43	12.02	43-44	2.09				
44-45	5.07	45-46	6.26	46-47	3.53	47-48	5.37				
48-49	5.61	49-50	2.42	50-51	2.99	51-52	7.52				
52-53	4.66	53-13	12.57	13-12	21.02						

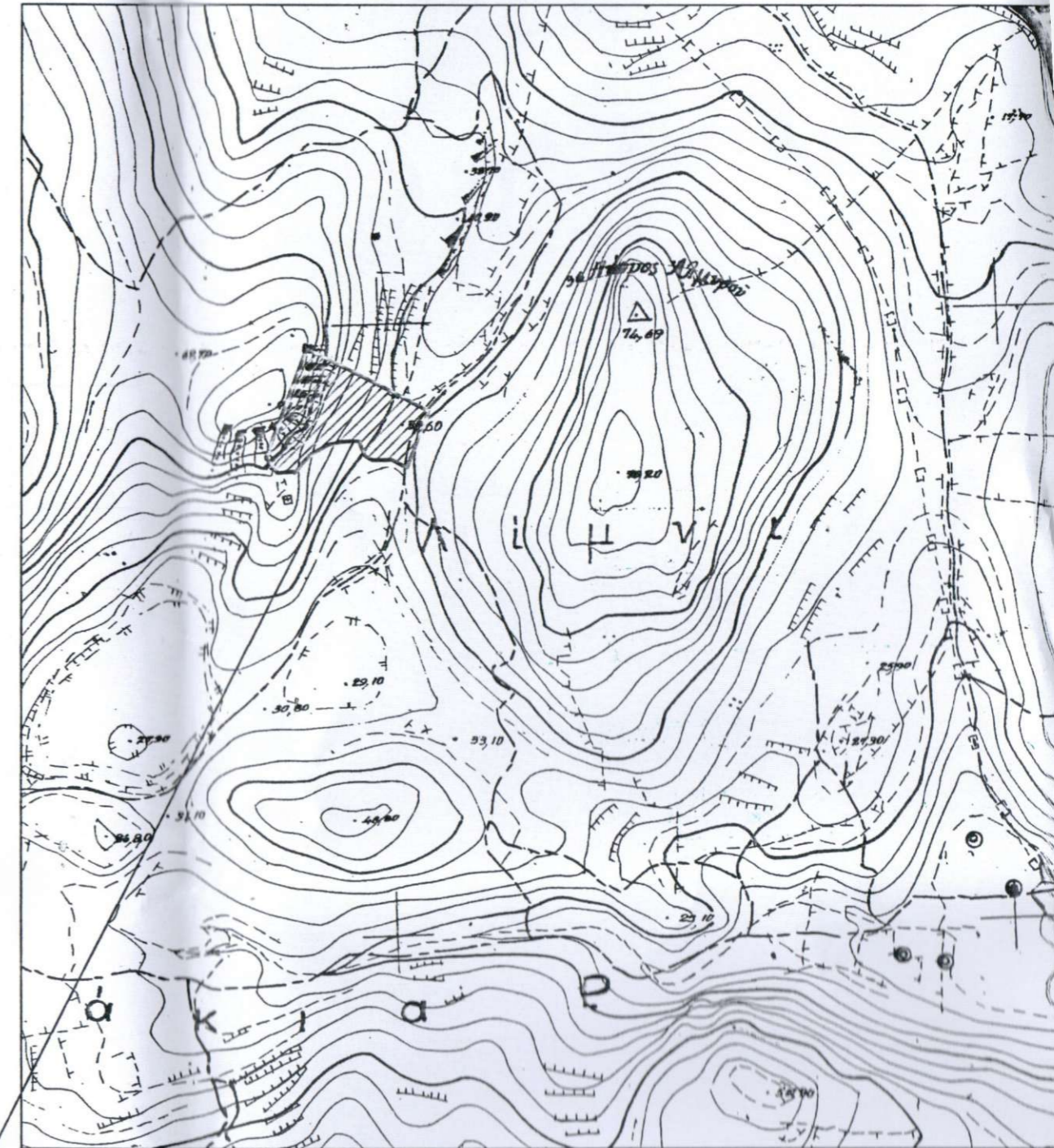

Όροι δόμησης γηπέδου εκτός σχεδίου
 Π.Δ. 24-5-85 Φ.Ε.Κ. 270 Δ/31-5-1985
 Ν. 1577 / 85 όπως τροποποιήθηκε με το Ν. 1772 / 88
 Ν. 3212 / 2003 (Ισχύς από 31/12/2003)
 Φ.Ε.Κ. 308 - Άρθρο 23.3

Ελάχιστο εμβαδόν : 4.000 μ² - Πρόσωπο σε κοινόχρηστο δρόμο σαράντα πέντε (45) μέτρα (δεν ισχύει για γήπεδα που υφίστανται κατά την έναρξη ισχύος του νόμου αυτού Ν. 3212 / 2003)

Δόμηση:
 Για Εοικ = 4.000 μ²: E = 200 μ²
 Για Εοικ = 4.000 μ² έως 8.000 μ²: E = 200+(Εοικ-4.000)*0.02
 Για Εοικ μεγαλύτερο των 8.000 μ²: E = 280+(Εοικ-8.000)*0.01
 Μέγιστη δόμηση: 400 μ² για κατοικία
 Κάλυψη: 10 %
 Μέγιστο επιτρεπόμενο ύψος:

ΘΕΣΗ ΙΔΙΟΚΤΗΣΙΑΣ

655050

3893100

3893050



ΙΔ. ΣΤΑΜΑΤΑΚΗ ΝΙΚΟΛΑΟΥ

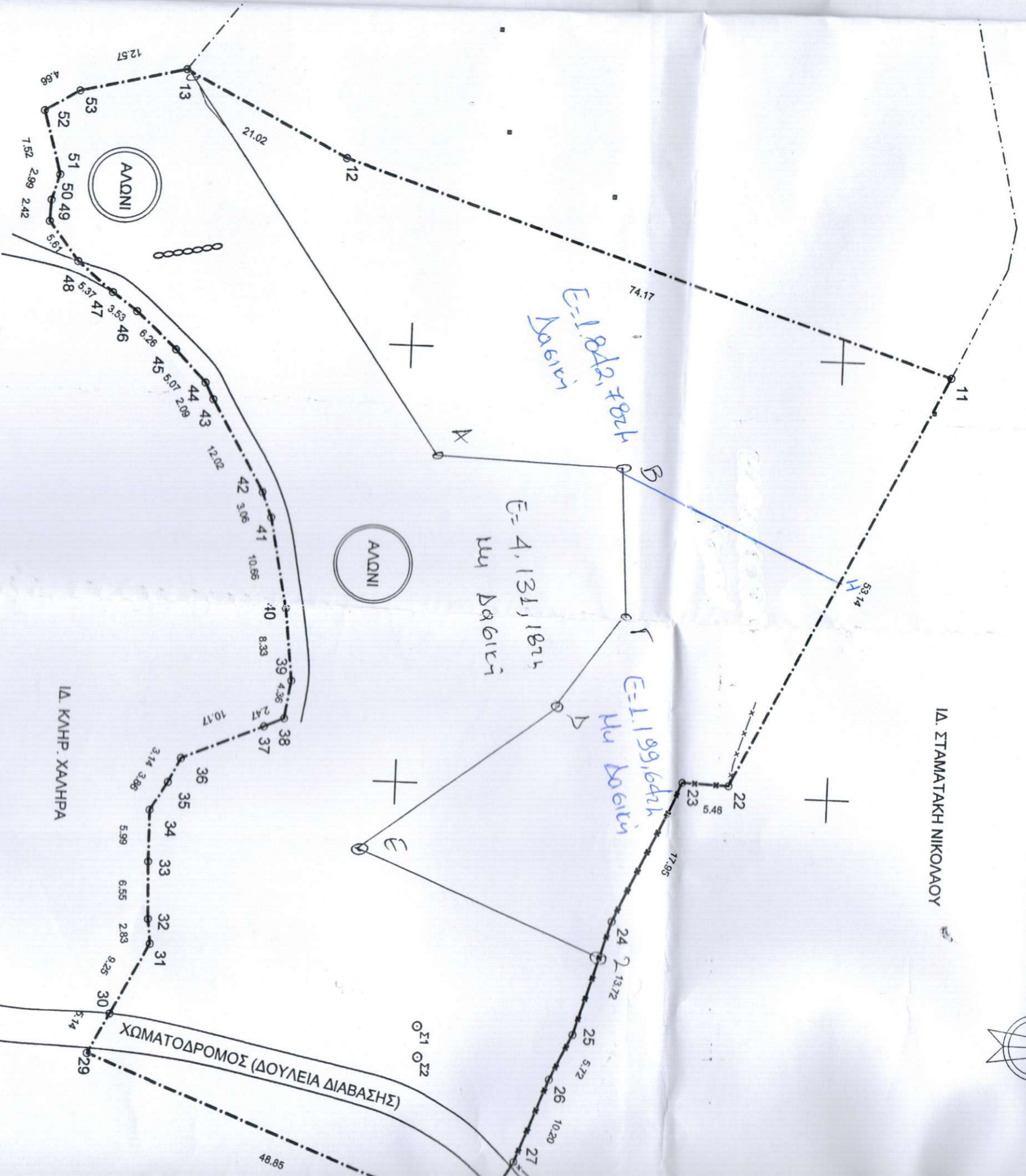

ΥΠΟΜΝΗΜΑ

- Όριο ιδιοκτησίας μη υλοποιημένο
- - - - - Περιγραφή
- ===== Ξενοκλήτ
- Όριο απαλλοτριώσεως

ΙΔ. ΚΑΝΗΡ. ΧΑΛΗΡΑ

ΧΩΜΑΤΟΔΡΟΜΟΣ (ΔΟΥΛΕΙΑ ΔΙΑΒΑΣΗΣ)

ΟΣ1 ΟΣ2

654950

655000

655050