

ΚΛΗΡΟΝΟΜΟΙ
ΧΟΥΡΔΑΚΗ

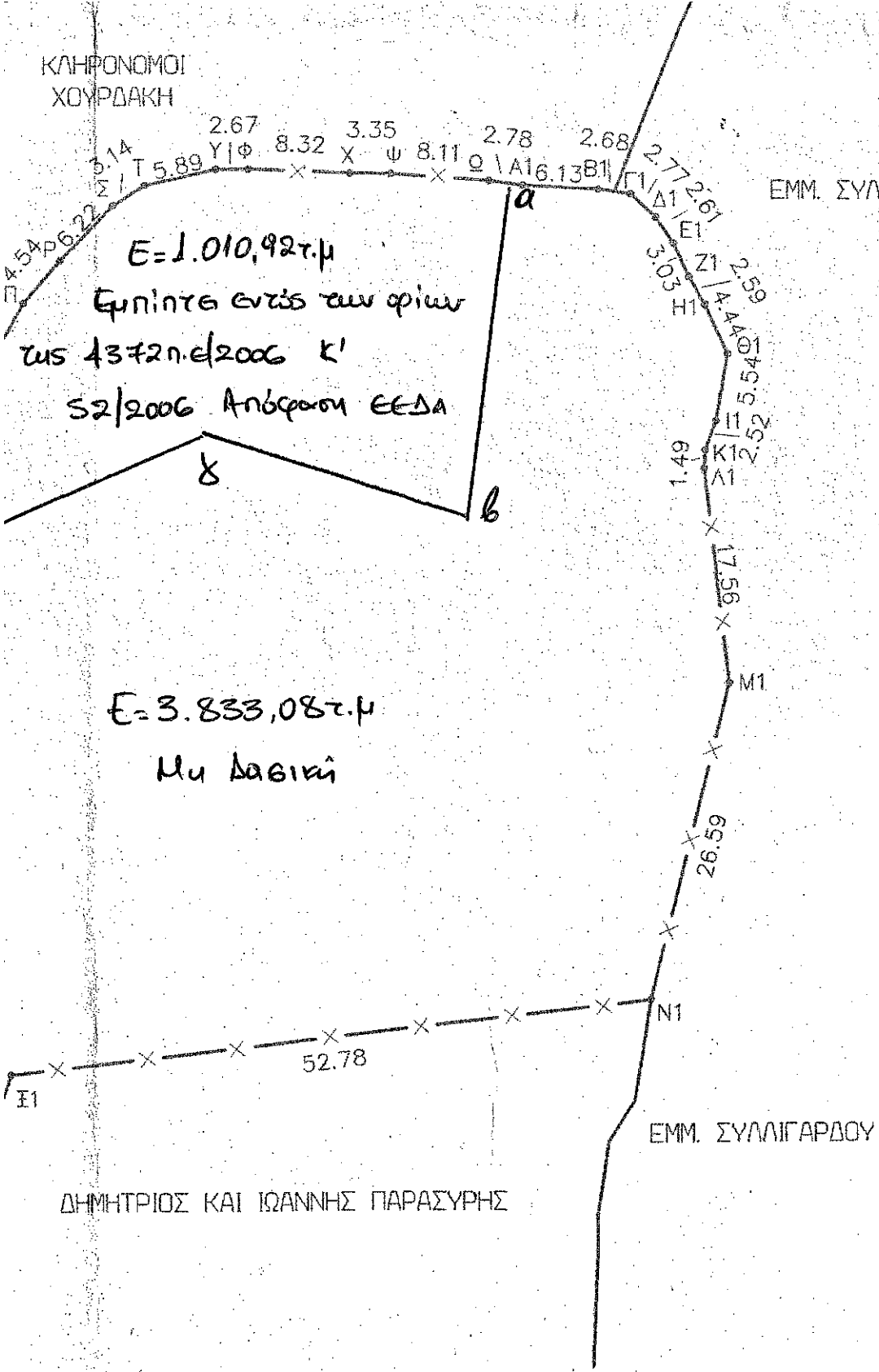

ΕΜΜ. ΣΥΛΛΙΓΑΡΔΟΥ

ΠΙΝΑΚΑΣ ΣΥΝΤΕΤΑΓΜΕΝΩΝ ΕΓΣΑ '87
ΣΗΜΕΙΑ : 44 ΕΜΒΑΔΟΝ : 7043.9μ2

ΣΗΜΕΙΑ	X	Ψ	ΜΗΚΟΣ
A	640639.48	3908236.25	—
B	640642.24	3908239.93	4.60
Γ	640647.06	3908256.10	16.87
Δ	640649.01	3908257.44	2.37
Ε	640657.14	3908259.92	8.50
Z	640674.81	3908263.73	18.08
H	640678.08	3908264.29	3.32
Θ	640681.53	3908264.03	3.46
I	640686.44	3908264.11	4.92
K	640691.17	3908264.12	4.73
Λ	640693.49	3908265.72	2.82
M	640699.14	3908273.26	9.43
N	640706.79	3908280.86	10.78
Ξ	640708.71	3908284.09	3.76
O	640710.16	3908286.35	2.68
Π	640717.33	3908298.39	14.02
P	640720.34	3908301.80	4.54
Σ	640724.68	3908306.26	6.22
T	640727.33	3908307.93	3.14
Υ	640733.08	3908309.20	5.89
Φ	640735.75	3908309.18	2.67
X	640744.06	3908308.77	8.32
Ψ	640747.41	3908308.71	3.35
Ω	640755.50	3908308.14	8.11
A1	640758.26	3908307.77	2.78
B1	640764.38	3908307.43	6.13
Γ1	640767.03	3908307.01	2.68
Δ1	640769.04	3908305.10	2.77
Ε1	640770.46	3908302.91	2.61
Z1	640771.72	3908300.15	3.03
H1	640772.99	3908297.89	2.59
Θ1	640774.83	3908293.85	4.44
I1	640773.87	3908288.40	5.54
K1	640772.99	3908286.04	2.52
Λ1	640772.91	3908284.55	1.49
M1	640774.89	3908267.10	17.56
N1	640768.41	3908241.31	26.59
Ξ1	640715.97	3908235.40	52.78
O1	640707.48	3908211.84	25.04
Π1	640690.80	3908220.12	18.62
P1	640684.27	3908221.61	6.70
Σ1	640671.49	3908225.05	13.24
T1	640658.82	3908227.81	12.66
Υ1	640648.87	3908231.10	10.49
A	640639.48	3908236.25	10.71

ΕΜΜ. ΣΥΛΛΙΓΑΡΔΟΥ

ΔΗΜΗΤΡΙΟΣ ΚΑΙ ΙΩΑΝΝΗΣ ΠΑΡΑΣΥΡΗΣ



Αριθμ. στο αρθρ. 585/2-4-15
2-4-2015
ΘΕΩΡΗΘΗΚΕ
Ο ΔΗΜΗΤΡΗΣ ΣΥΛΛΙΓΑΡΔΟΣ
ΔΑΣΟΛΟΓΟΣ

Εργοδότης : ΔΗΜΗΤΡΗΣ ΠΑΡΑΣΥΡΗΣ

Εργο :

Θέση : "ΚΛΙΜΑ" ΕΚΤΟΣ ΟΙΚΙΣΜΟΥ ΜΙΛΑΤΟΥ

Μελετητής : ΚΑΜΑΡΑΤΟΣ ΣΠΥΡΟΣ

Θέμα : ΤΟΠΟΓΡΑΦΙΚΟ ΔΙΑΓΡΑΜΜΑ

Αρ. Σχεδίου : Α - 1

Κλίμακα : 1 / 500

Χρόνος Μελέτης : ΦΕΒΡΟΥΑΡΙΟΣ 2014

ΘΕΩΡΗΣΕΙΣ

Υπογραφή - Σφραγίδα

ΘΕΩΡΗΘΗΚΕ
Απόφαση της ΕΕΔΑ Νομού Λασιθίου
της οποίας αποτελεί αναπόσπαστο τμήμα
ΑΓ. ΝΙΚΟΛΑΟΣ 23/02/2017

ΣΠΥΡΙΔΩΝ ΜΙΧ. ΚΑΜΑΡΑΤΟΣ
ΠΟΛΙΤΙΚΟΣ ΜΗΧΑΝΙΚΟΣ Ε.Μ.Π.
Μ. ΧΑΤΖΗΔΑΚΗ 41 - 7100 ΑΓ. ΝΙΚΟΛΑΟΣ
ΤΗΛ. 2841024050 - ΦΑΞ 2841090050
ΚΙΝ. 6974961201
ΑΦΜ 042111758 - ΔΟΥ ΑΓ. ΝΙΚΟΛΑΟΥ

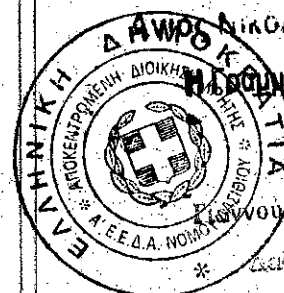

Υπογραφή Παράγοντα

επί των Νεαπόλης και Βραχασίου και δεν υπάχεται σε περιοχή ΠΕΡΠΟ
 ώστε υπάχεται σε ΓΠΣ

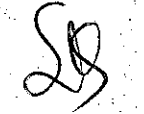
Ο ΔΗΛΩΣΗ

ΚΛΗΡΟΝΟΜΟΙ
 ΧΟΥΡΔΑΚΗ

ΕΜΜ. ΣΥΛΛΙΓΑΡΔΟΥ

$E = 1.010,92 \tau.μ$
 Επήνητα εντός των ορίων
 της 4372 η.ε/2006 κ'
 52/2006 Απόφαση ΕΕΔΑ

$E = 3.833,08 \tau.μ$
 Μη Δασική

$E = 2.200,00 \tau.μ$
 Δασική

ΚΛΗΡΟΝΟΜΟΙ
 ΑΡΙΣΤΟΤΕΛΗ
 ΜΑΝΟΥΣΑΚΗ

ΔΗΜΗΤΡΙΟΣ ΚΑΙ ΙΩΑΝΝΗΣ ΠΑΡΑΣΥΡΗΣ

ΕΜΜ. ΣΥΛΛΙΓΑΡΔΟΥ

ΠΙΝΑΚΑΣ ΣΥΝΤΕΤΑΓΜΕΝΩΝ ΕΓΣΑ 87
 ΣΗΜΕΙΑ : 44 ΕΜΒΑΔΟΝ : 7043,9μ²

ΣΗΜΕΙΑ	X	Ψ	ΜΗΚΟΣ
A	640639.48	3908236.25	-
B	640642.24	3908239.93	4.60
Γ	640647.06	3908256.10	16.87
Δ	640649.01	3908257.44	2.37
E	640657.14	3908259.92	8.50
Z	640674.81	3908263.73	18.08
H	640678.08	3908264.29	3.32
Θ	640681.53	3908264.03	3.46
I	640686.44	3908264.11	4.92
K	640691.17	3908264.12	4.73
Λ	640693.49	3908265.72	2.82
M	640699.14	3908273.26	9.43
N	640706.79	3908280.86	10.78
Ξ	640708.71	3908284.09	3.76
O	640710.16	3908286.35	2.68
Π	640717.33	3908298.39	14.02
P	640720.34	3908301.80	4.54
Σ	640724.68	3908306.26	6.22
T	640727.33	3908307.93	3.14
Y	640733.08	3908309.20	5.89
Φ	640735.75	3908309.18	2.67
X	640744.06	3908308.77	8.32
Ψ	640747.41	3908308.71	3.35
Q	640755.50	3908308.14	8.11
A1	640758.26	3908307.77	2.78
B1	640764.38	3908307.43	6.13
Γ1	640767.03	3908307.01	2.68
Δ1	640769.04	3908305.10	2.77
E1	640770.46	3908302.91	2.81
Z1	640771.72	3908300.15	3.03
H1	640772.99	3908297.89	2.59
Θ1	640774.83	3908293.85	4.44
I1	640773.87	3908288.40	5.54
K1	640772.99	3908286.04	2.52
Λ1	640772.91	3908284.55	1.49
M1	640774.89	3908267.10	17.56
N1	640768.41	3908241.31	26.59
Ξ1	640715.97	3908235.40	52.78
O1	640707.48	3908211.84	25.04
Π1	640690.80	3908220.12	18.62
P1	640684.27	3908221.61	6.70
Σ1	640671.49	3908225.05	13.24
T1	640658.82	3908227.81	12.96
Y1	640648.87	3908231.10	10.49
A	640639.48	3908236.25	10.71

Εργ

Εργ

Θέο

Μελ

Θέμ

Κλι



ΑΠΟΣΠΑΣΜΑ ΑΠΟ ΧΑΡΤΗ ΠΕΡΙΟΧΗΣ 1:500

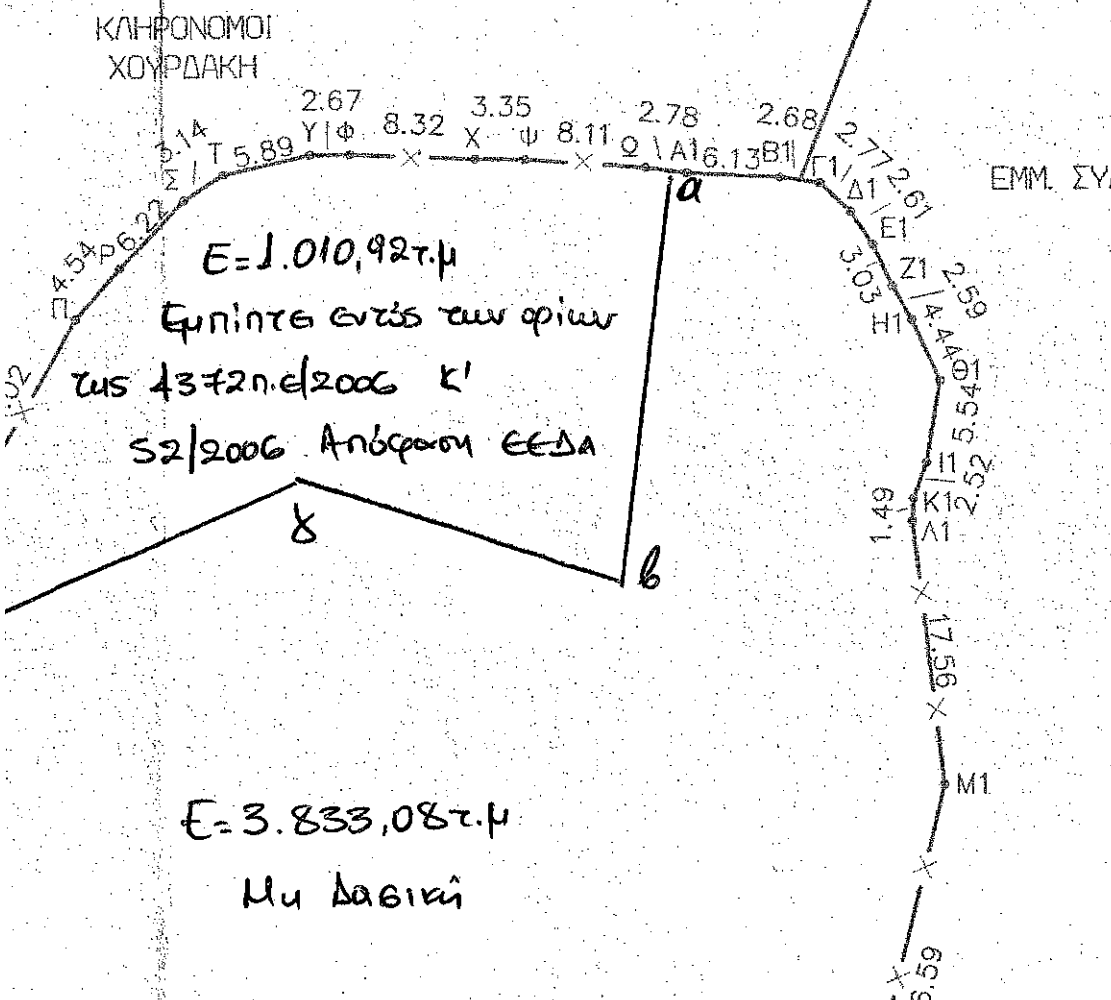
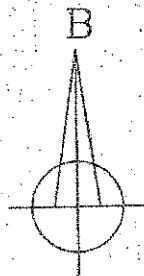
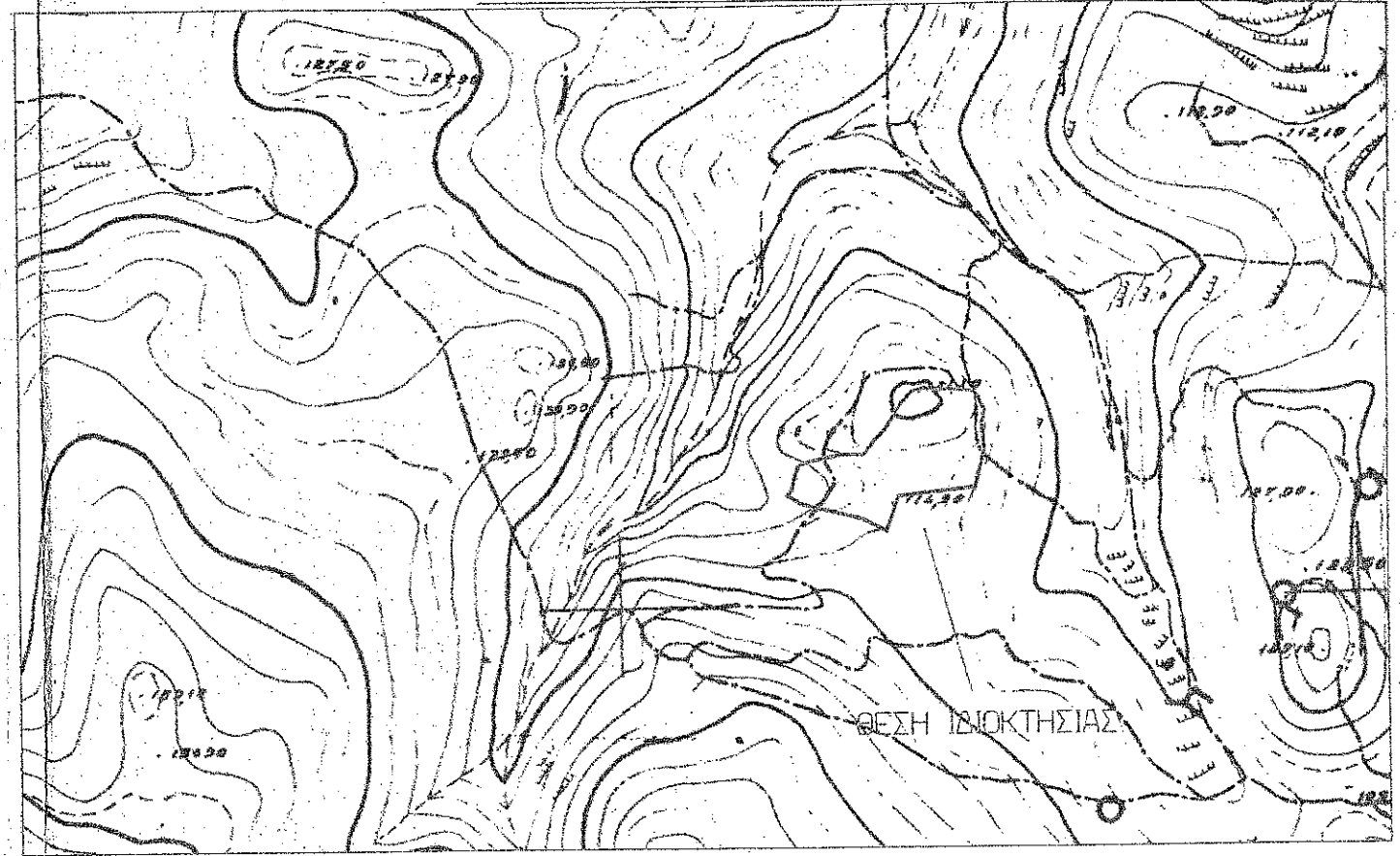

ΠΙΝΑΚΑΣ ΣΥΝΤΕΤΑΓΜΕΝΩΝ ΕΓΣΑ : 87
 ΣΗΜΕΙΑ : 44 ΕΜΒΑΔΟΝ : 7043,9μ2

ΣΗΜΕΙΑ	X	Ψ	ΜΗΚΟΣ
A	640639.48	3908236.25	-
B	640642.24	3908239.93	4.60
Γ	640647.06	3908256.10	16.87
Δ	640649.01	3908257.44	2.37
E	640657.14	3908259.92	8.50
Z	640674.81	3908263.73	18.08
H	640678.08	3908264.29	3.32
Θ	640681.53	3908264.03	3.46
I	640686.44	3908264.11	4.92
K	640691.17	3908264.12	4.73
Λ	640693.49	3908265.72	2.82
M	640699.14	3908273.26	9.43
N	640706.79	3908280.86	10.78
Ξ	640708.71	3908284.09	3.76
O	640710.16	3908286.35	2.68
Π	640717.33	3908298.39	14.02

Σύμφωνα με το αρ. 585/2-4-15
 Ημερομηνία 2-4-2015
 Ο ΓΕΩΓΡΑΦΟΣ
 ΔΗΜΗΤΡΗΣ ΔΑΣΙΟΥ ΛΑΣΙΩΤΙΟΥ
 ΜΑΝΩΛΗΣ ΣΥΛΛΙΓΑΡΔΟΣ
 ΔΑΣΟΛΟΓΟΣ

Εργοδότης : ΔΗΜΗΤΡΗΣ ΠΑΡΑΣΥΡΗΣ

Εργα :