

Απόσπασμα Χάρτη ΓΥΣ - Κλίμακα 1:5000

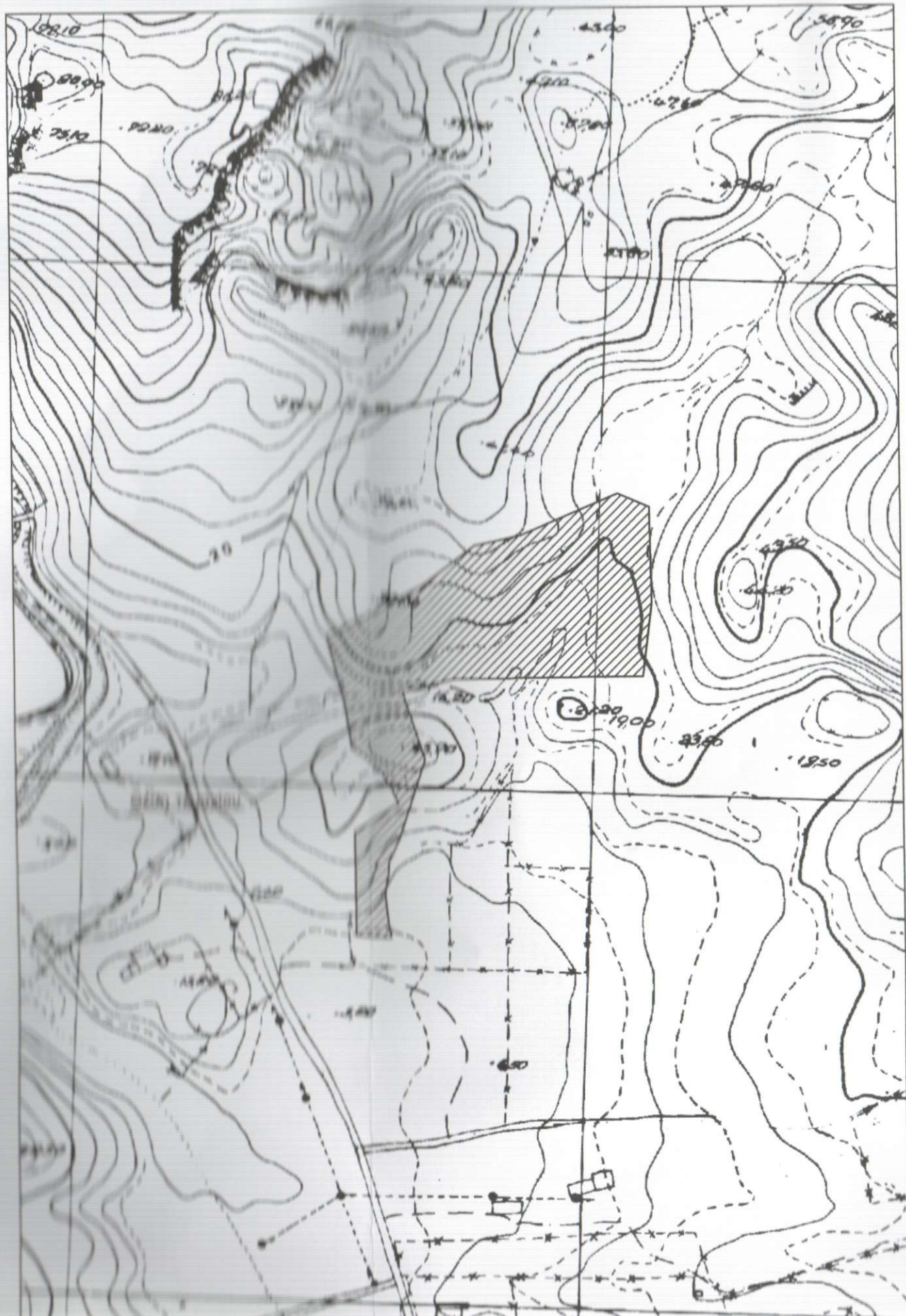

4383400

ΥΠΟΜΗΝΗΜΑ

**Τμήμα 1:** μη δασικού χαρακτήρα της παρ. 6α του αρθ. 3 του Ν. 998/79 ως ισχύει:

Τεμάχιο 508

**Τμήμα 2:** Δάσος της παρ. 1 του αρθ. 3 του Ν. 998/79 ως ισχύει.

**Τμήμα 3:** Χορτολιβαδική έκταση μη υπαχόμενη στις διατάξεις της δασικής Νομοθεσίας

Ηγουμενίτσα 31-03-2019

Η υπεύθυνα  
*Μόσχου Μαρία*  
Δασολόγος ΠΕ2/Δ'

Το παρόν δικαστικό σκετσάριο  
την με αριθμό 44426/31-3-2019  
χαρακτηρισμού μας επιστρεφεί  
αναπόσπαστο μέρος αυτής  
Η Αν. Προϊσταμένη της  
Δ/σης Δασών



4383300

Μαννακοπούλου Σ.  
Δασολόγος ΠΕ 2 με Α' πλ.

Τεμάχιο 512

**Τμήμα 1**

4383200

ΕΛΛΗΝΙΚΗ ΔΗΜΟΚΡΑΤΙΑ  
Π.Ε. ΘΕΣΣΠΡΩΤΙΑΣ  
ΔΗΜΟΣ ΗΓΟΥΜΕΝΙΤΣΑΣ

ΤΟΠΟΓΡΑΦΙΚΗ ΑΠΟΤΥΠΩΣΗ  
ΓΙΑ ΤΗΝ ΛΕΙΤΟΥΡΓΙΑ ΝΕΟΥ ΚΟΙΜΗΤΗΡΙΟΥ ΤΟΥ  
ΔΗΜΟΥ ΗΓΟΥΜΕΝΙΤΣΑΣ

Κλίμακα  
1/1000

T1

Αρ. Σχεδίου  
ΕΛΛΑΔΗ

Ημερομηνία 10/01/2017  
ΘΕΣΣΠΡΩΤΙΚΕ  
Ο Προϊσταμένος  
Τμήματος Σχεδίων Πόλεως



ΛΑΜΠΡΟΣ ΓΙΑΝΝΑΚΟΣ  
Αγρονόμος & Τοπογράφος Μηχανικός

ΕΡΓΟ:

ΘΕΣΗ:

ΔΗΜΟΣ ΗΓΟΥΜΕΝΙΤΣΑΣ  
Π.Ε. ΘΕΣΣΠΡΩΤΙΑΣ

Ημερομηνία 10/01/2017  
ΣΥΝΤΑΧΘΗΚΕ

Ημερομηνία 10/01/2017  
ΕΛΕΓΧΘΗΚΕ

ΧΡΗΣΤΟΣ ΜΥΡΙΟΥΝΗΣ  
Αγρονόμος & Τοπογράφος Μηχανικός

ΗΓΟΥΜΕΝΙΤΣΑ  
ΦΕΒΡΟΥΑΡΙΟΣ 2017

Τεμάχιο 114

Τεμάχιο 163

177400

Τεμάχιο 162

Τεμάχιο 116

Τεμάχιο 161

177300

Τεμάχιο 115

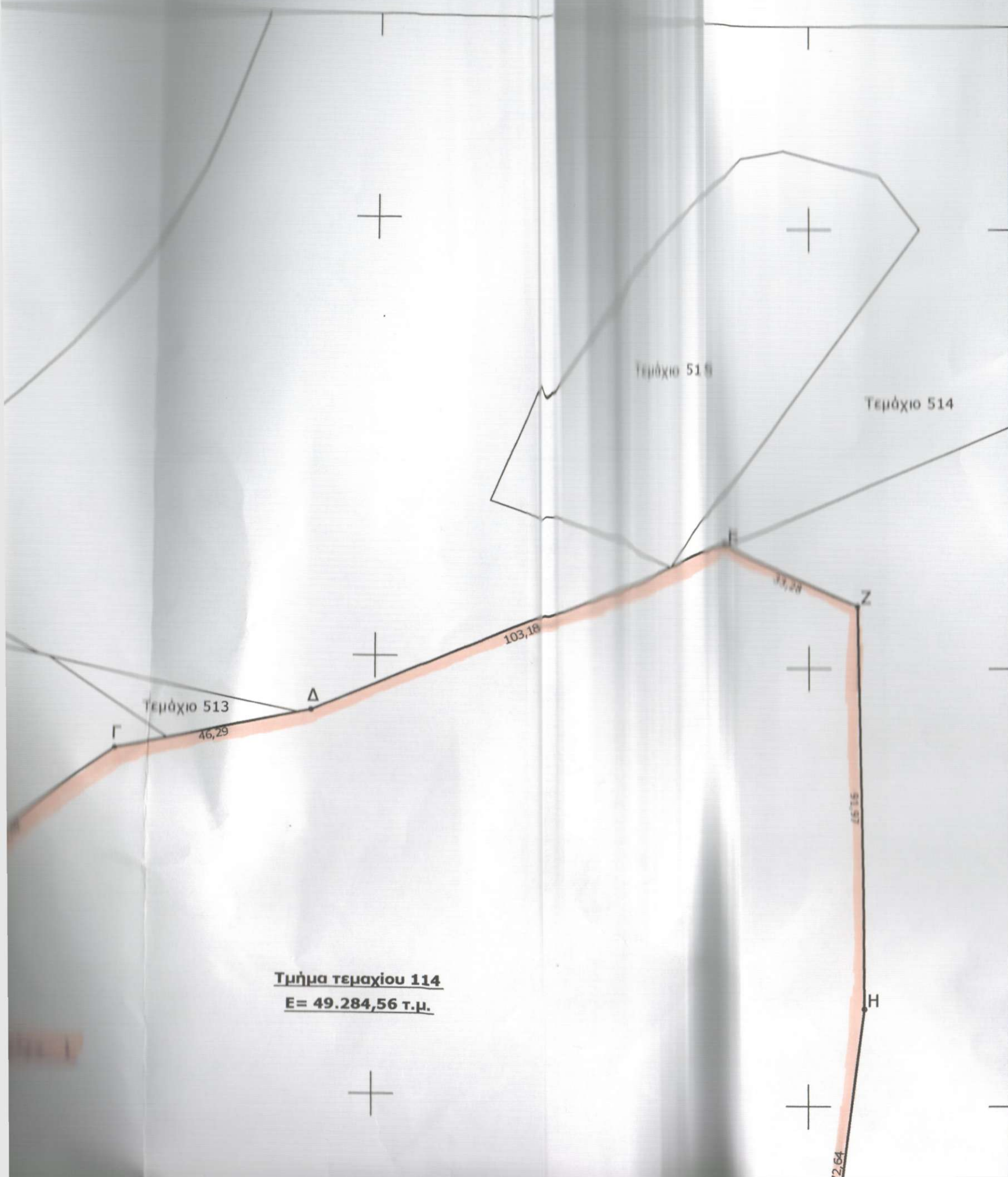

**Τμήμα τεμαχίου 114**  
**E= 49.284,56 τ.μ.**

**ΔΗΛΩΣΗ ΜΗΧΑΝΙΚΟΥ Ν.651/77 κ' 1337/83**

Ο κάτωθι υπογεγραμμένος δηλώνω υπεύθυνα ότι το τεμάχιο, με κορυφές Α-Β-Γ-Δ-Ε-...-ΩΑ-ΩΒ-Α, εμβαδού 49.284,56τμ, αποτελεί τμήμα του τεμαχίου 114 της διανομής του αγροκτήματος Ν. Σελεύκειας του έτους 1932, είναι άρτιο και οικοδομήσιμο, και εμπίπτει στις διατάξεις της εκτός σχεδίου δόμησης, Π.Δ. 24.5.85 (ΦΕΚ 270/Δ/85) - [Δόμηση εκτός σχεδίου], εάν και εφόσον δεν υπόκειται στις διατάξεις της δασικής νομοθεσίας. Το τεμάχιο θα χρησιμοποιηθεί για την κατασκευή του νέου κοιμητηρίου του Δήμου Ηγουμενίτσας.

Το τεμάχιο βρίσκεται εκτός συλλογικού αρδευτικού δικτύου (ΤΟΕΒ), εκτός του δικτύου Φύση 2000 (Natura), εκτός της Κτηματογράφησης, εκτός δικτύων υψηλής τάσης, εκτός ρεμάτων και εντός του εγκεκριμένου ΓΠΣ του Δήμου Ηγουμενίτσας, στην περιοχή Β.5.2., Περιοχή γεωλογικής καταλληλότητας υπό προϋποθέσεις. Το τεμάχιο δεν εντάσσεται στις διατάξεις του Ν. 1337/83.

Το εμβαδό του τεμαχίου υπολογίσθηκε αναλυτικά με συντεταγμένες. Η εξάρτηση των συντεταγμένων πραγματοποιήθηκε με RTK παρατηρήσεις, με την μέθοδο VRS και εξάρτηση από τον εικονικό σταθμό με συντεταγμένες [X = 176504.094, Y = 4383614.005], σύμφωνα με το σύστημα συντεταγμένων ΕΓΣΑ 87.

Ο ΔΗΛΩΝ

**ΠΙΝΑΚΑΣ ΣΥΝΤΕΤΑΓΜΕΝΩΝ**

* ΚΟΡΥΦΗ *	X	Y	L (μεταξύ)
A	177089.562	4383192.352	107.89
B	177186.589	4383239.533	66.02
Γ	177240.093	4383278.209	46.29
Δ	177285.456	4383287.440	103.18
Ε	177380.551	4383327.476	33.28
Ζ	177411.037	4383314.121	91.97
Η	177412.756	4383222.172	72.64
Θ	177403.435	4383150.135	186.27
Ι	177217.172	4383148.874	52.19
Κ	177166.168	4383137.790	70.23
Λ	177188.364	4383071.156	79.51
Μ	177162.442	4382995.988	27.43
Ν	177150.432	4382971.322	7.36
Ξ	177150.530	4382963.960	22.25
Ο	177146.470	4382942.080	29.75
Π	177150.051	4382912.545	13.64
Ρ	177152.541	4382899.130	27.75
Σ	177124.825	4382900.483	7.15
Τ	177117.777	4382901.676	99.94
Υ	177116.456	4383001.603	82.48
Φ	177161.353	4383028.777	14.98
Χ	177155.014	4383041.577	91.07
Ψ	177143.982	4383059.538	94.44
Ω	177126.661	4383075.180	19.96
ΩΑ	177113.983	4383083.825	90.13
ΩΒ	177107.971	4383124.010	70.18
Α	177089.562	4383192.352	107.89