

ΠΑΡΑΤΗΡΗΣΕΙΣ

- 1. Το διάγραμμα είναι ενταγμένο στο κρατικό σύστημα συντεταγμένων ΕΓΣΑ '87
- 2. Το εμβαδόν και οι διαστάσεις υπολογίστηκαν αναλυτικά από τις συντεταγμένες των κορυφών
- 3. Η εξάρτηση από το ΕΓΣΑ '87 έγινε με χρήση GPS

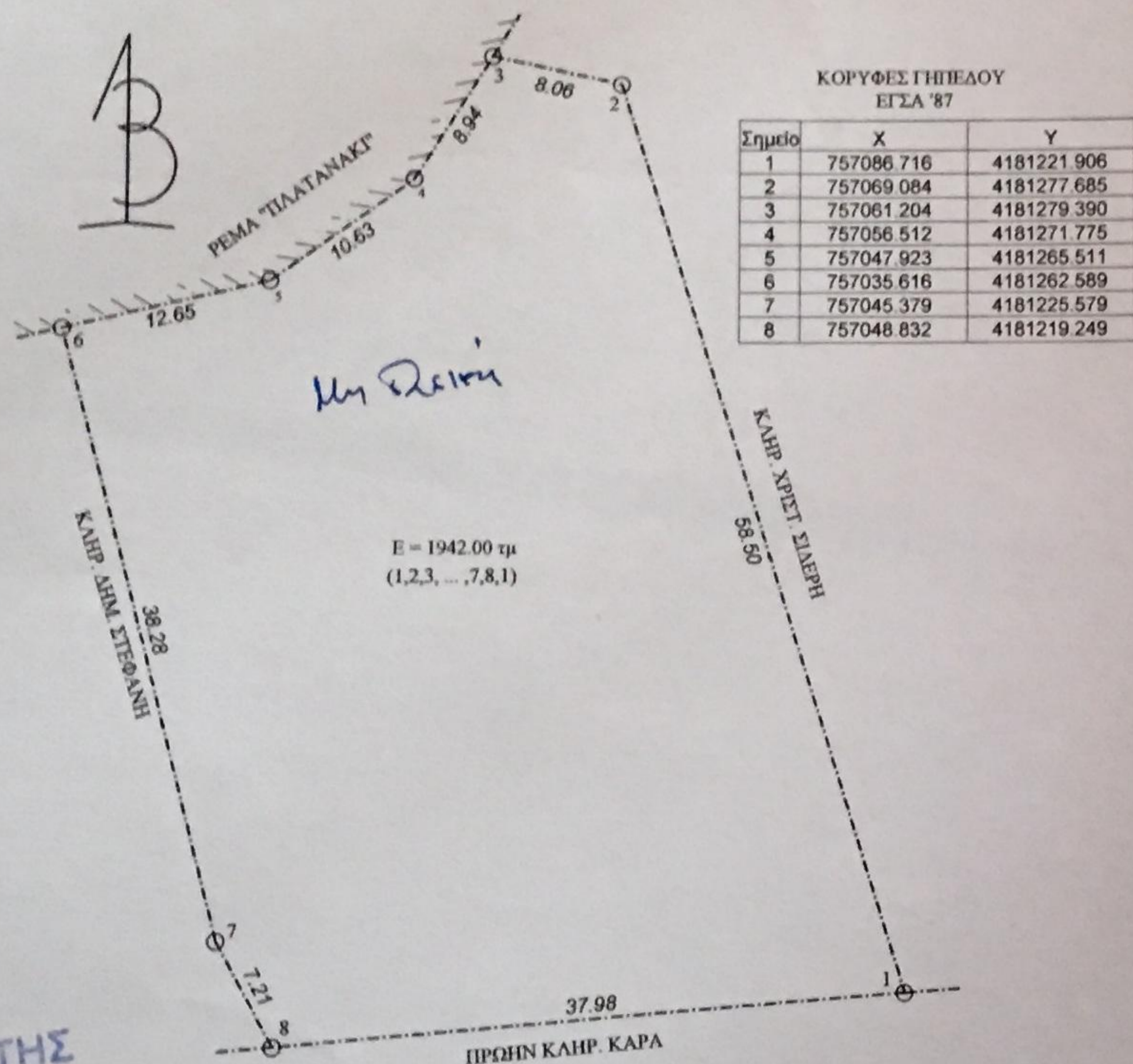

ΧΡΗΣΤΟΣ ΜΠΑΒΕΛΛΑΣ
ΠΟΛΙΤΙΚΟΣ ΜΗΧΑΝΙΚΟΣ
Ν. ΤΙΡΥΝΘΑ ΝΑΥΠΛΙΟ
ΤΗΛ. 6977098707

ΤΟΠΟΓΡΑΦΙΚΟ ΔΙΑΓΡΑΜΜΑ

ΚΛ. 1:500

ΧΩΡΑΦΙΑ ΣΑΜΟΣ ... Ι ΚΗΠΟΣ ΤΕΚ - 0

ΙΔΙΟΚΤΗΤΕΣ :

ΜΑΡΙΑ ΒΟΥΛΓΑΡΑΚΗ (ΕΠΙΚΑΡΠΙΑ)

ΑΓΓΕΛΙΚΗ ΜΠΑΒΕΛΛΑ (ΨΙΛΗ ΚΥΡΙΟΤΗΤΑ)

ΘΕΣΗ ΟΙΚΟΠΕΔΟΥ:

"ΠΛΑΤΑΝΑΚΙ" Δ.Δ. ΜΥΤΗΛΙΝΙΩΝ ΔΗΜΟΥ ΣΑΜΟΥ

ΥΠΟΜΝΗΜΑ

1. ΟΡΟΙ ΔΟΜΗΣΗΣ

1.2 ΕΚΤΟΣ ΣΧΕΔΙΟΥ ΔΟΜΗΣΗΣ

Σύμφωνα με το Π.Δ. της 6/17-10-1978 Φ.Ε.Κ. 538 Δ' όπως τροποποιήθηκε και συμπληρώθηκε με τα Π.Δ. της 12-5-1984, 16/27-2-1985 και 24-5-1985 (ΦΕΚ 270 Δ' 31-5-1985) και Ν. 3212/31-12-2003 ΦΕΚ 308 Α' - άρθρα 10 & 23 παρ. 3
Για κατοικία ισχύουν τα εξής (για τα κατά κανόνα άρθρα & οικοδομήσιμα γήπεδα):
 $E=4000 \text{ τ.μ. καλ}=200+(E-4000)*0,02 \text{ τ.μ. δομ.}=200+0,02*(E-4000) \text{ τ.μ.}$
 $\pi=25 \text{ μ. h}=7.50 \text{ μ.} +1,20 \text{ μ. (στέγη)}$ Αποστάσεις από όρια = 15 μ.

2. ΕΜΒΑΔΑ ΟΙΚΟΠΕΔΩΝ

$E (1,2,3, \dots, 7,8,1) = 1942,00 \text{ τ.μ.}$

ΥΠΕΥΘΥΝΗ ΔΗΛΩΣΗ

Ο υπογραφόμενος δηλώνω υπεύθυνα ότι το γήπεδο (1,2,3 ... ,7,8,1) που φαίνεται στο τοπογραφικό του οποίου τα όρια μου υπέδειξε ο ιδιοκτήτης έχει εμβαδόν 1942,00 τ.μ.. Βρίσκεται εκτός οικισμού και είναι μη άρθριο και μη οικοδομήσιμο.
Επίσης δεν έχει υποχρέωση εισφοράς σε γή ή σε χρήμα και δύναται να μεταβιβασθεί ως έχει. (Ν 651/77 καί 1337/83)

Ναύπλιο 30-09-2016

Ο δηλώνων

Ο ιδιοκτήτης

ΘΕΩΡΗΘΗΚΕ

και συνοδεύει το υπ' αρ.: 26589
έγγραφο μας. Η Υπηρεσία μας δεν φέρει
ευθύνες στα τυχόν εκνίκηση
, διακδίκηση από τρίτους.

Σάμος 20/3/2017
Η ΠΡΟΪΣΤΑΜΕΝΗ ΤΗΣ ΔΙΝΣΗΣ ΔΑΣΩΝ

ΣΟΦΙΑ ΚΙΝΙΑΣΟΠΟΥΛΟΥ
ΔΑΣΟΛΟΓΟΣ

ΧΡΗΣΤΟΣ ΜΠΑΒΕΛΛΑΣ
ΔΙΠΛ. ΠΟΛΙΤΙΚΟΣ ΜΗΧΑΝΙΚΟΣ
ΠΟΛΥΤΕΧΝΙΚΗ ΣΧΟΛΗ ΠΑΝΕΠΙΣΤΗΜΙΟΥ ΠΑΤΡΩΝ
ΜΕΛΟΣ Τ.Ε.Ε. ΑΡΙΘ. ΜΗΤΡΩΟΥ 105668
ΝΕΑ ΤΙΡΥΝΘΑ ΤΗΛ. 697 7098707
Α.Φ.Μ. 117125953 • Δ.Ο.Υ.: ΝΑΥΠΛΙΟΥ

ΕΙΣΗΓΗΤΗΣ
ΦΑΝΗ ΚΑΡΑΠΑΤΣΟΥΔΗ
ΔΑΣΟΛΟΓΟΣ