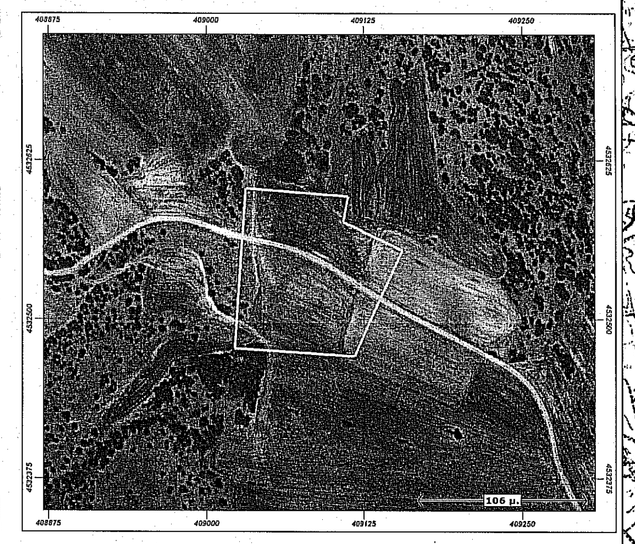

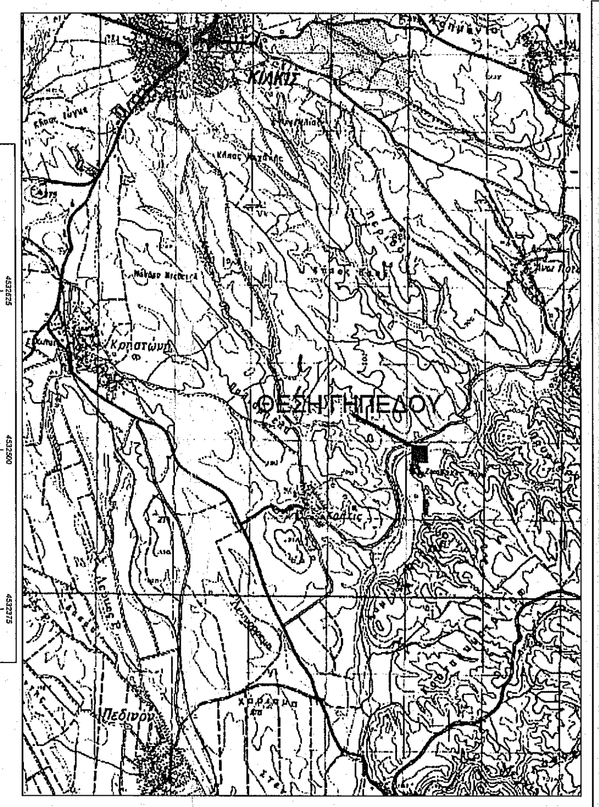

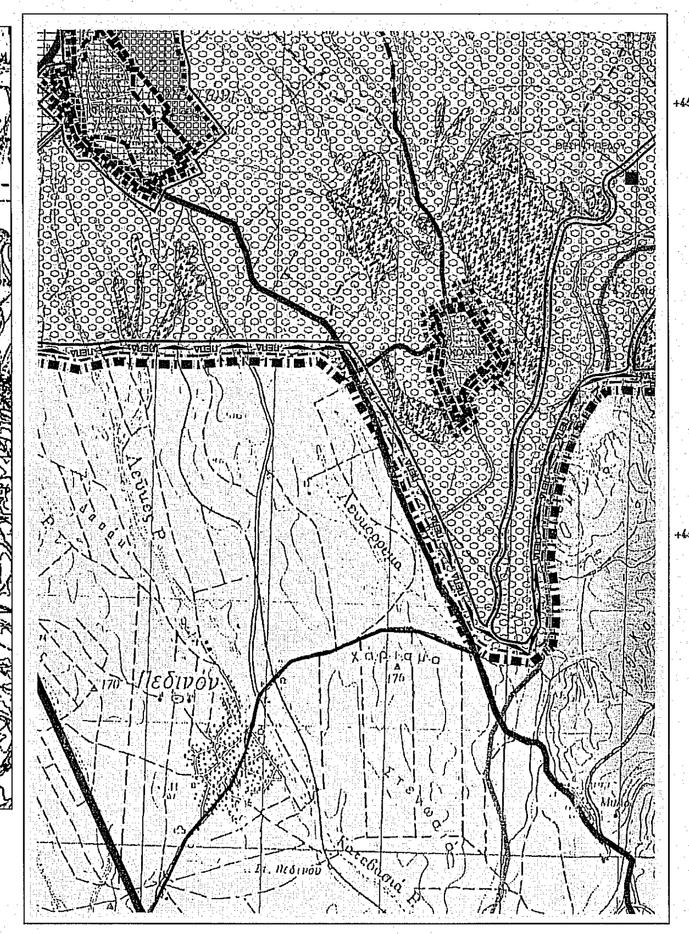

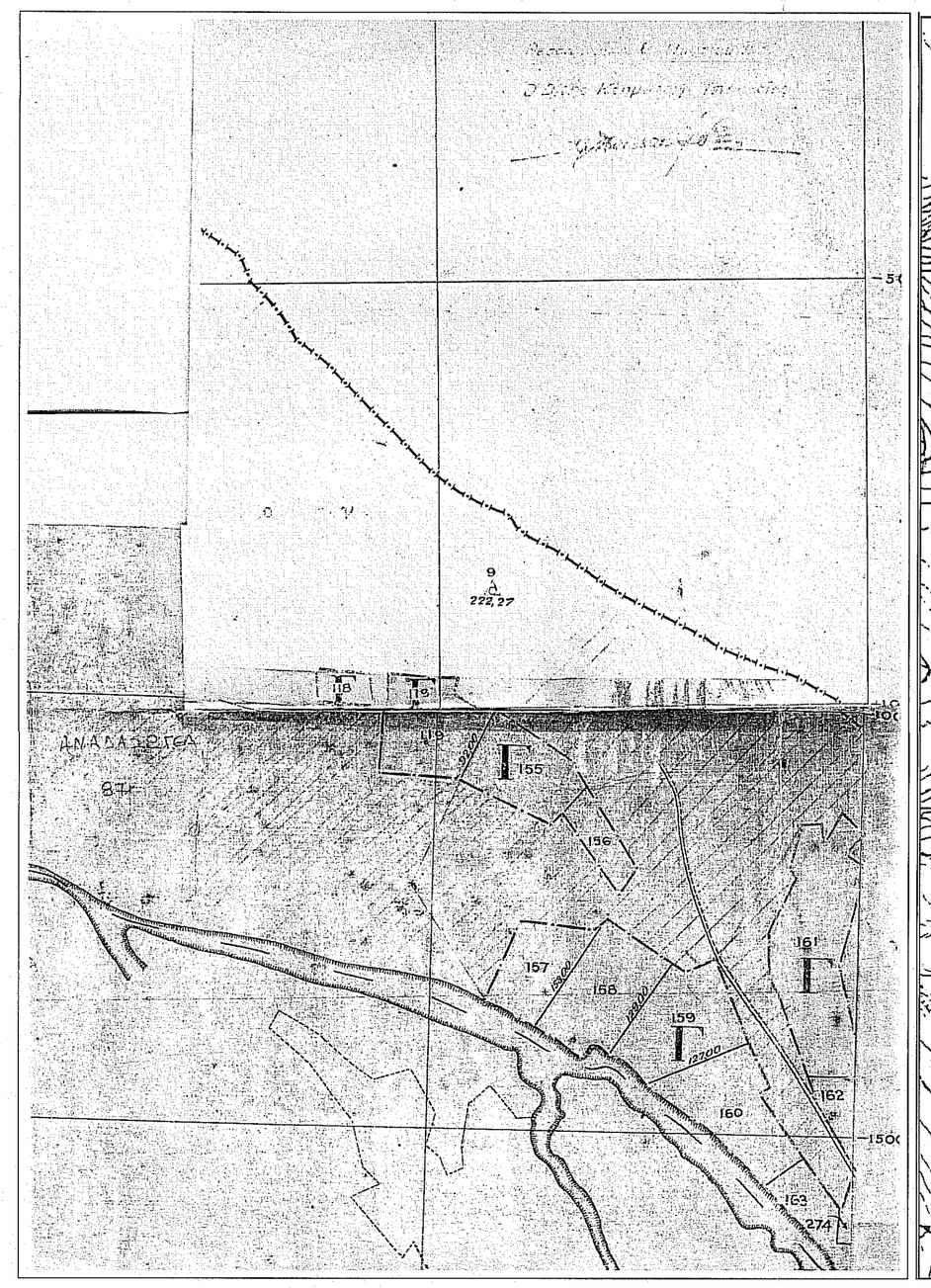

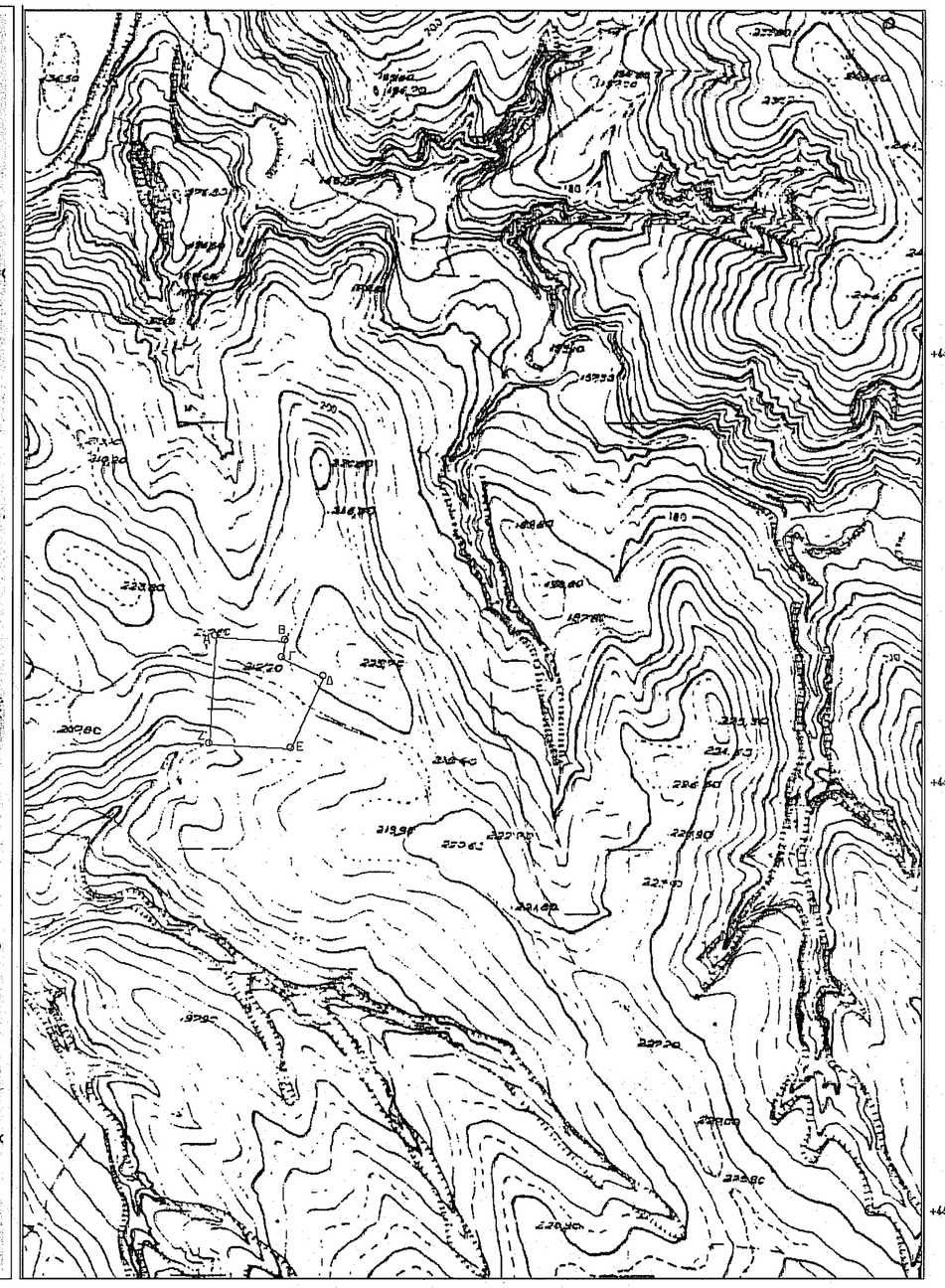

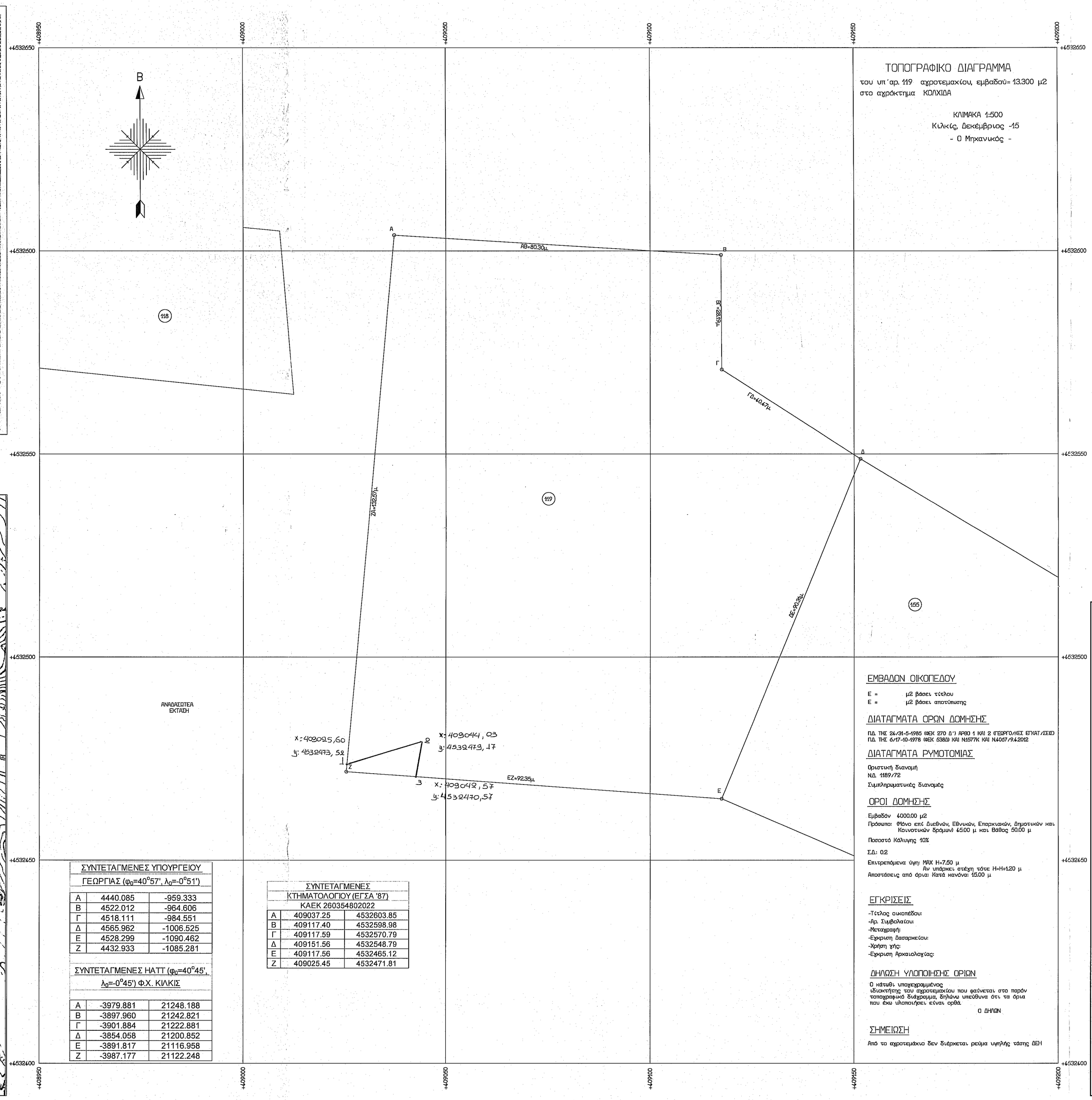

ΣΥΝΤΕΤΑΓΜΕΝΕΣ ΥΠΟΥΡΓΕΙΟΥ ΓΕΩΡΓΙΑΣ (φ_0=40°57', λ_0=-0°51')		
Α	4440.085	-959.333
Β	4522.012	-964.606
Γ	4518.111	-984.551
Δ	4565.962	-1006.525
Ε	4528.299	-1090.462
Ζ	4432.933	-1085.261

ΣΥΝΤΕΤΑΓΜΕΝΕΣ ΗΑΤΤ (φ_0=40°45', λ_0=-0°45') ΦΧ. ΚΙΛΚΙΣ		
Α	-3979.881	21248.188
Β	-3897.960	21242.821
Γ	-3901.884	21222.881
Δ	-3854.068	21200.852
Ε	-3891.817	21116.958
Ζ	-3987.177	21122.248

ΣΥΝΤΕΤΑΓΜΕΝΕΣ ΚΤΗΜΑΤΟΛΟΓΙΟΥ (ΕΓΣΑ '87) ΚΑΕΚ 260354802022		
Α	409037.25	4532603.85
Β	409117.40	4532598.98
Γ	409117.59	4532570.79
Δ	409151.56	4532548.79
Ε	409117.56	4532465.12
Ζ	409025.45	4532471.81

ΤΟΠΟΓΡΑΦΙΚΟ ΔΙΑΓΡΑΜΜΑ

του υπ' αρ. 119 αγροτεμαχίου, εμβαδού= 13.300 μ2
στο αγρόκτημα ΚΟΛΧΙΔΑ

ΚΛΙΜΑΚΑ 1:500
Κιλκίς, Δεκέμβριος -15
- Ο Μηχανικός -

ΕΜΒΑΔΟΝ ΟΙΚΟΠΕΔΟΥ

Ε = μ2 βάσει τίτλου
Ε = μ2 βάσει αποτύπωσης

ΔΙΑΤΑΓΜΑΤΑ ΟΡΩΝ ΔΟΜΗΣΗΣ

Π.Δ. ΤΗΣ 24-08-5-1985 ΦΕΚ 270 Δ'/ 8ΦΕΒ 1, ΚΑΙ 2 ΕΠΕΚΤΑΣΕΙΣ ΕΠΑΤ./ΕΣΧΣ
Π.Δ. ΤΗΣ 6-17-10-1978 ΦΕΚ 638Δ/ ΚΑΙ Ν.1577/Κ ΚΑΙ Ν.4067/94-2012

ΔΙΑΤΑΓΜΑΤΑ ΡΥΜΟΤΟΜΙΑΣ

Οριστική Διανομή
Ν.Δ. 1859/72
Συμπληρωματικές Διανομές

ΟΡΟΙ ΔΟΜΗΣΗΣ

Εμβαδόν 4000.00 μ2
Πρόσωπο Φάνο επί Διεθνών, Εθνικών, Επαρχιακών, Δημοτικών και Κοινοτικών δρόμων 4000 μ και Βάθος 20.00 μ

Ποσοστό Κάλυψης 10%

ΣΔ: 02

Επιτρεπόμενα ύψη: ΜΕΧ Η=7.50 μ
Αν υπάρχει στέγη τότε Η=Η+1.20 μ

Αποστάσεις από όρια: Κατά κανόνα! 15.00 μ

ΕΓΚΡΙΣΕΙΣ

-Τίτλος ευκαιπέδου
-Αρ. Συμβολαίου
-Μεταγραφή
-Έγκριση Διασχεδιου
-Χρήση γης
-Έγκριση Αρκαιολογίας

ΔΗΛΩΣΗ ΥΛΟΠΟΙΗΣΗΣ ΟΡΙΩΝ

Ο κάτωθι υπογεγραμμένος
ιδιοκτήτης του αγροτεμαχίου που φαίνεται στο παρόν τοπογραφικό διάγραμμα, δηλώνω υπεύθυνα ότι τα όρια που έχω υλοποιήσει είναι ορθά.

Ο ΔΗΛΩΝ

ΣΗΜΕΙΩΣΗ

Από το αγροτεμάχιο δεν διέρχεται ρεύμα υψηλής τάσης ΔΕΗ

ΑΓΡΟΚΤΗΜΑ ΚΟΛΧΙΔΑ ΚΙΛΚΙΣ

ΥΠΕΥΘΥΝΗ ΔΗΛΩΣΗ Ν. 651/77

Ο κάτωθι υπογεγραμμένος Διπλωμ. Πολιτικός Μηχανικός ΚΑΛΟΓΙΑΝΝΗΣ ΑΠ. ΔΗΜΗΤΡΙΟΣ δηλώνω υπεύθυνως και σύμφωνα με τον Ν. 651/77 ότι:

- Το υπ' αριθμ. 119 αγροτεμάχιο Ε = 13.300 m^2 βρίσκεται στο αγρόκτημα ΚΟΛΧΙΔΑ και έχει το σχήμα και τις διαστάσεις όπως φαίνεται στο τοπογραφικό διάγραμμα.
- Δεν είναι άρτιο και οικοδομήσιμο σύμφωνα με τις κείμενες Πολ/κές διατάξεις.
- Βρίσκεται εκτός σχεδίου. Εμπίπτει εντός Γ.Π.Σ δήμου Κιλκίς (εκτός περιοχών επεκτάσεων).
- Δεν υπόκειται στις διατάξεις του Ν. 1337/83.
- Υπόκειται στις διατάξεις του Ν. 2308/95 (Κτηματολόγιο).
- Απέχει περισσότερο από 30.000 μέτρα από την θάλασσα.

ΔΕΚΕΜΒΡΙΟΣ 2015

-Ο-
ΔΗΛΩΝ

ΔΗΜΗΤΡΙΟΣ ΑΠ. ΚΑΛΟΓΙΑΝΝΗΣ
ΔΙΠΛΩΜ. ΠΟΛΙΤΙΚΟΣ ΜΗΧΑΝΙΚΟΣ
ΠΟΛΥΤΕΧΝΙΚΗ ΣΧΟΛΗ Α.Π.Θ.
ΜΕΛΟΣ ΤΕΕ - ΑΡΙΘ/ΜΟΣ ΜΗΤΡΟΟΥ 59429
Α.Φ.Μ: 044122965 - Δ.Ο.Υ. Γ' ΘΕΣ/ΝΙΚΗΣ
ΜΑΥΡΟΜΙΧΑΛΗ 37 & Κ. ΚΑΡΑΜΑΝΛΗ 167
Τ.Κ. 54249 ΘΕΣ/ΝΙΚΗ - ΤΗΛ. 2310 310441

ΕΡΓΟ	
ΘΕΣΗ	ΑΓΡΟΚΤΗΜΑ ΚΟΛΧΙΔΑ ΚΙΛΚΙΣ
ΕΡΓΟΔΟΤΗΣ	ΠΑΝΙΔΗΣ ΠΑΝΑΓΙΩΤΗΣ

ΤΕΧΝΙΚΟ ΓΡΑΦΕΙΟ
ΜΕΤΡΟΔΟΜΗ
ΤΕΡΖΗΤΑΝΟΣ Χ. ΧΡΗΣΤΟΣ
ΚΑΙ ΣΥΝΕΡΓΑΤΕΣ
Β. ΠΟΛΗ 10 Τ.Κ. 59100 - ΘΕΣ/ΝΙΚΗ
ΤΗΛ. 23410-50942 , 6951-745147 ,6976-258942

ΘΕΜΑ ΣΧΕΔΙΟΥ	ΑΡ. ΣΧΕΔΙΟΥ
ΤΟΠΟΓΡΑΦΙΚΟ ΔΙΑΓΡΑΜΜΑ	Τ1
	ΚΛΙΜΑΚΑ:1:500

ΧΡΟΝΟΣ ΜΕΛΕΤΗΣ | ΔΕΚΕΜΒΡΙΟΣ 2015

ΘΕΩΡΗΣΗ ΥΠΗΡΕΣΙΑΣ
ΑΠΟΔΕΙΞΗ ΕΛΕΓΧΟΥ
Το παρόν τοπογραφικό είναι προσαρτώμενο στο με αριθ 3198/30-3-2016 έγγραφο μας
Κιλκίς
Η Προϊσταμένη
Βουρτσάκη Γεωργία
Μ.Sc. Δικηγόρος με Α' βαθμό

ΥΠΟΓΡΑΦΗ - ΣΦΡΑΓΙΔΑ

ΔΗΜΗΤΡΙΟΣ ΑΠ. ΚΑΛΟΓΙΑΝΝΗΣ
ΔΙΠΛΩΜ. ΠΟΛΙΤΙΚΟΣ ΜΗΧΑΝΙΚΟΣ
ΠΟΛΥΤΕΧΝΙΚΗ ΣΧΟΛΗ Α.Π.Θ.
ΜΕΛΟΣ ΤΕΕ - ΑΡΙΘ/ΜΟΣ ΜΗΤΡΟΟΥ 59429
Α.Φ.Μ: 044122965 - Δ.Ο.Υ. Γ' ΘΕΣ/ΝΙΚΗΣ
ΜΑΥΡΟΜΙΧΑΛΗ 37 & Κ. ΚΑΡΑΜΑΝΛΗ 167
Τ.Κ. 54249 ΘΕΣ/ΝΙΚΗ - ΤΗΛ. 2310 310441