

Εμβαδόν τετραγώνου Γκάουδ					
Με τη μέθοδο των συζυγίων συντεταγμένων των κορυφών του					
α/α	X	Y	α/α	X	Y
1	537872,446	3911370,791	24	537895,004	3911372,672
2	537879,617	3911300,056	25	537891,074	3911371,491
3	537895,272	3911310,795	26	537897,255	3911372,238
4	537898,881	3911317,876	27	537900,838	3911372,761
5	537900,000	3911327,432	28	537912,801	3911375,081
6	537900,000	3911326,325	29	537907,402	3911373,129
7	537899,608	3911326,552	30	537902,402	3911373,129
8	537899,608	3911326,552	31	537895,973	3911380,645
9	537893,398	3911341,799	32	537895,973	3911380,645
10	537894,556	3911343,544	33	537844,298	3911374,171
11	537896,571	3911343,965	34	537844,499	3911370,450
12	537907,256	3911342,897	35	537840,242	3911363,474
13	537915,267	3911340,090	36	537842,295	3911345,882
14	537920,884	3911337,373	37	537847,456	3911344,125
15	537923,487	3911346,133	38	537852,773	3911341,080
16	537917,706	3911346,579	39	537852,773	3911342,760
17	537916,127	3911356,643	40	537850,538	3911342,760
18	537915,034	3911355,483	41	537850,538	3911342,760
19	537915,071	3911357,925	42	537850,538	3911342,760
20	537914,611	3911376,599	43	537850,538	3911342,760
21	537914,611	3911376,599	44	537832,322	3911302,438
22	537906,295	3911374,526	45	537830,264	3911296,125
23	537900,647	3911372,881			

E = 3347,57 τ.μ.

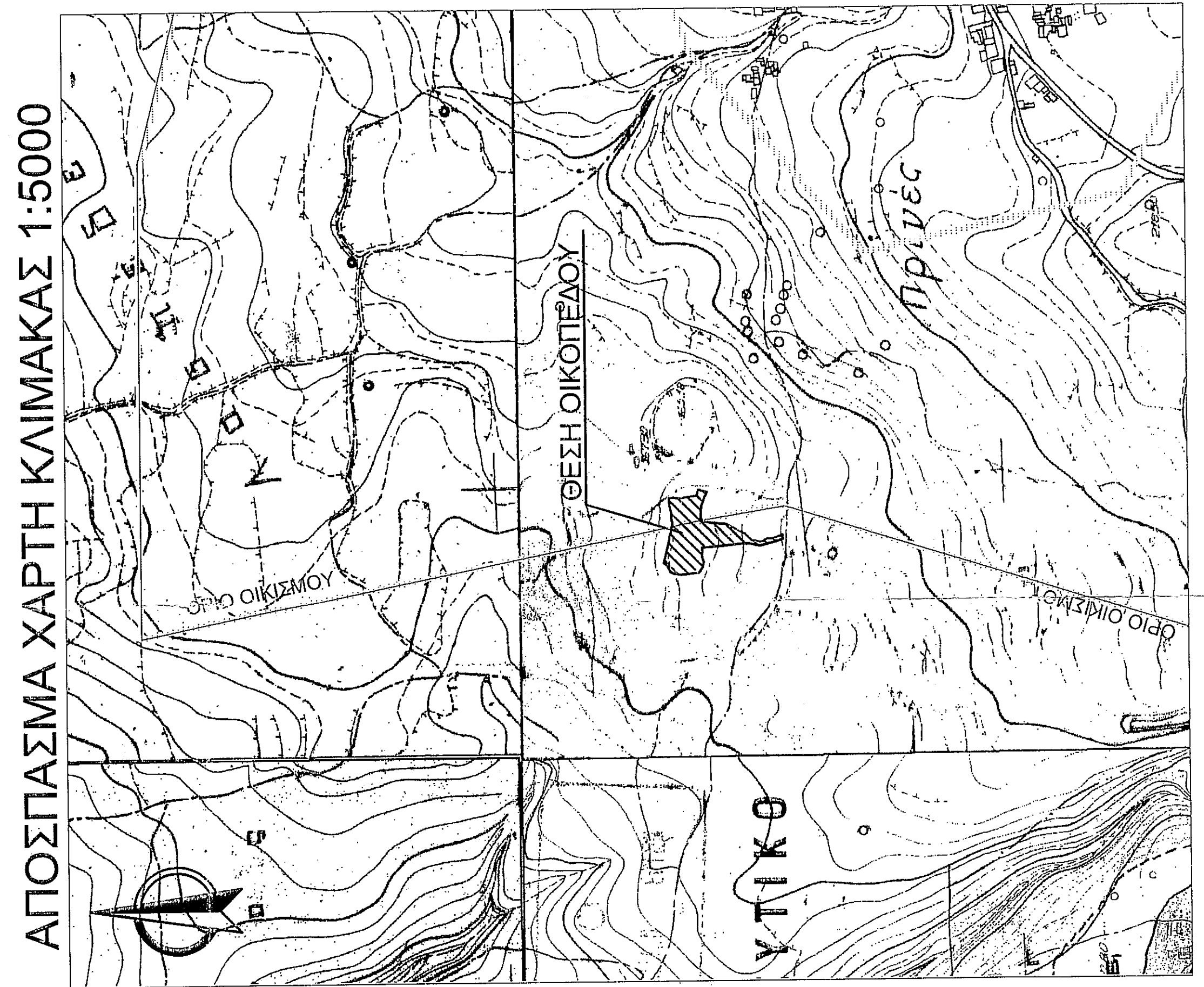
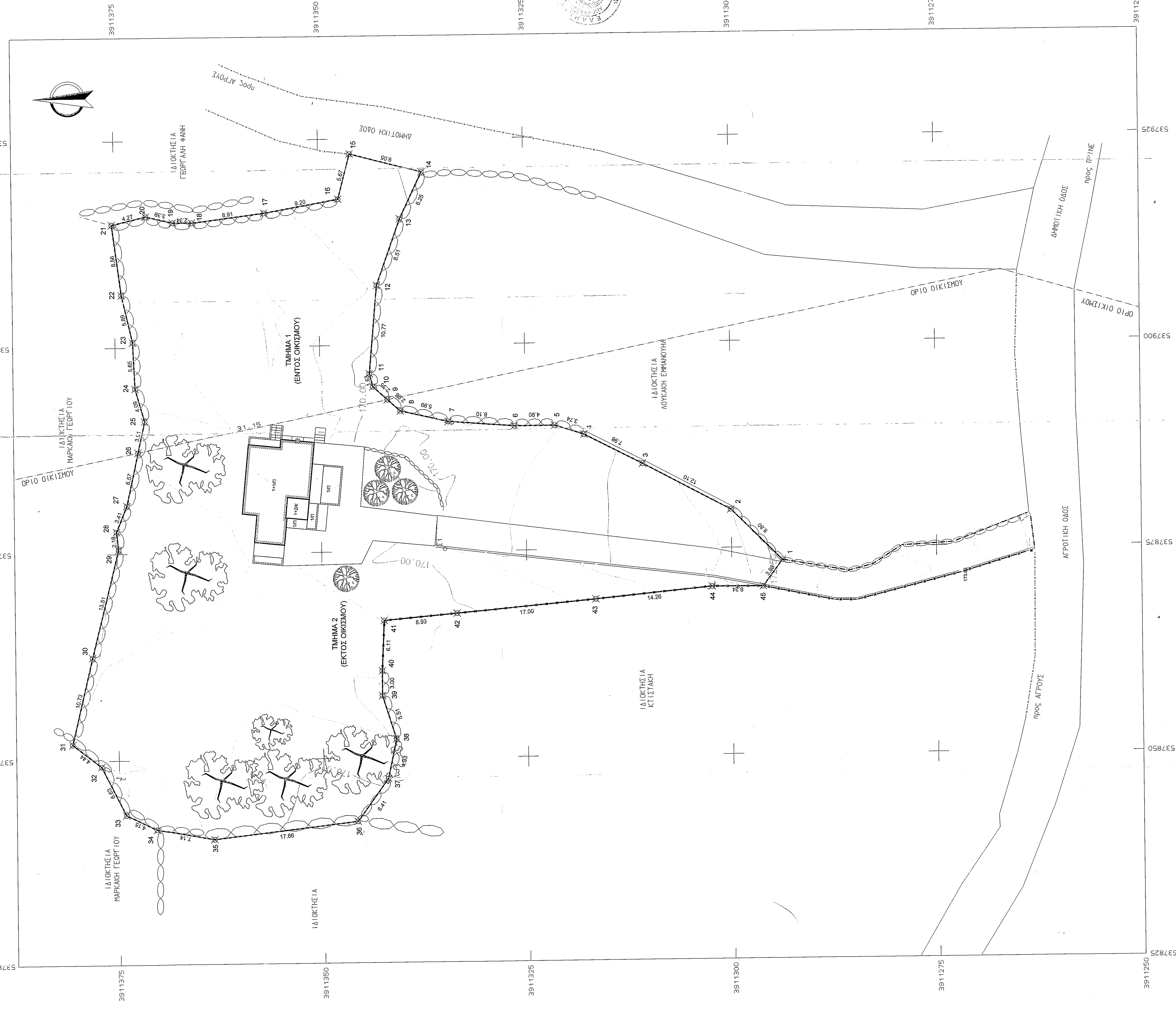

**ΥΠΟΜΝΗΜΑ**  
(Υποβάσει άρθρου 5, 6/1777)  
Το οικόπεδο που περιγράφεται με τα στοιχεία 1.2.3...44,45 απαράδεικτο ιδιοκτησίας του:  
**ΓΕΩΡΓΙΑΝ ΔΗΜΗΤΡΙΟΥ του ΙΩΑΝΝΗ**  
Το παραπάνω περιγραφόμενο οικόπεδο ευρίσκεται στη θέση "ΑΓΚΟΥΤΣΑΚΙΑΣ" και κατά το τμήμα 1 ενός των ορίων του οικισμού Πρηνες και κατά το τμήμα 2 ενός των ορίων του οικισμού, της τοπικής κοινότητας Πρηνες, της δημοτικής ενότητας Ν.κ. Φοινές, του Δήμου Ρεθύμνου, της περιφερειακής ενότητας Ρεθύμνου.  
**ΕΜΒΛΑΔΟΜΕΤΡΗΣΕΙΣ**  
Οι εμβαδομετρήσεις έγιναν αναλυτικά από τον συντάκτη ανάστα συντεταγμένων και από τη σχέση:

$$E = (1/2) * \sum_{i=1}^n x_i * (y_{i-1} - y_i)$$

**ΕΜΒΛΑΔΟΝ ΟΙΚΟΠΕΔΟΥ :** ..... 3.347,57 τ.μ.  
**ΕΜΒΛΑΔΟΝ ΤΜΗΜΑΤΟΣ (ΕΝΤΟΣ ΟΙΚΙΣΜΟΥ) :** ..... 846,94 τ.μ.  
**ΕΜΒΛΑΔΟΝ ΤΜΗΜΑΤΟΣ (ΕΚΤΟΣ ΟΙΚΙΣΜΟΥ) :** ..... 2.500,64 τ.μ.  
Ένας του τμήματος 2 χωρίζεται πλακοειδώς κατακόρυφα όπως βλέπει της υπ' αριθμ. 422/91 "Νέα διαμορφωσ. κατοικίας" και Ν.4178/2013 με Α/Α 349/05/2016, εμβαδόν: ..... 101,65 τ.μ.  
Εμβαδόν οικόπεδου: ..... 801,15 τ.μ.  
Εμβαδόν απόληξης κλίμακας: ..... 6,53 τ.μ.

**ΟΡΟΙ ΔΙΑΜΟΡΦΩΣΗΣ**  
**ΕΝΤΟΣ ΟΙΚΙΣΜΟΥ**  
Π.Α. 24-4-85 Φ.Ε.Κ. 181/Δ/3-5-85  
Αποφ. Νομ. Τ.Π. 4143/15-11-88 Φ.Ε.Κ. 272/Α.Α.Π.11-6-09  
Αποφ. Νομ. Δ.Π. 3973/31-7-07 Φ.Ε.Κ. 362/Α.Α.Π.21- 8-07  
Π.Δ. 9-8-95 Φ.Ε.Κ. 728/Δ/21-9-95  
Αρμόδια επιβλέπων : 700,00 τ.μ.  
**ΕΚΤΟΣ ΟΙΚΙΣΜΟΥ**  
Π.Δ. 24-5-85 Φ.Ε.Κ. 270/Δ/31-5-85  
(Όπως από ένα οριζόντιο επίπεδο στο επίπεδο επιπέδου)  
Αρμόδια επιβλέπων : 4.000,00 τ.μ.  
Αρμόδια αρμοδιότητα: 25,00 τ.μ.

Το παραπάνω περιγραφόμενο οικόπεδο κατά το τμήμα 1 ενός οικισμού είναι άρτιο και οικοδομήσιμο και κατά το τμήμα 2 εκτός οικισμού είναι κατά παράδοξη άρτιο και οικοδομήσιμο, ως εκάστοτε στην ζώνη των 500 μ. από τον περιοδοτικό οικισμό Πρηνες, σύμφωνα με το άρθρο 1, παρ.2, γ. του Π.Δ. 24-5-85 Φ.Ε.Κ. 270/Δ/31-5-85 καθώς πρωτότυπα ως έχει από τις 24-4-1977 και ειδικά δεν υπάρχει στους περιγραφόμενους της σχετικής διαταχής και αρχιτεκτονικής νομοθεσίας.  
Το παραπάνω περιγραφόμενο οικόπεδο έχει απόσταση από την ακτογραμμή μεγαλύτερη των 800 μέτρων, δεν υπάγεται στις διατάξεις του Ν. 1337/83 και δεν έχει υποχρέωση εισφοράς σε γη και χρήση.  
Το παραπάνω περιγραφόμενο τμήμα 2 ευρίσκεται εκτός Ζ.Ο.Ε. και σε απόσταση μεγαλύτερη των 200 μ. από περιοχή λιμανιού.  
Τα όρια της ιδιοκτησίας υποδεικνύονται από τον ιδιοκτήτη με αποδείκνυται δική του ευθύνη.  
Το παρόν καταγραφικό διαβρώνεται συμπληρωμένο με τις διατάξεις του Ν. 651 / 77.  
Οι συντεταγμένες αναφέρονται στο κρατικό σύστημα αναφοράς και στο προβολικό σύστημα Ε.Γ.Σ.Α. 87.  
Η εξέγερση έγινε με τη χρήση γεωδαιτικού δέκτη G.P.S. L1-L2, του δικτύου HEPOS και της τεχνικής VRS - RTK ενώ η υλοποίηση έγινε με τη χρήση γεωδαιτικού σταθμού E.D.M.

Ο ΕΠΙΣΤΑΣΙΑΣ ΑΝΤΩΝΗΣ  
ΕΒΛΕΠΕΣ ΚΑΘΗΜΕΡΩΝ  
ΜΣ-Διαμορφωτής

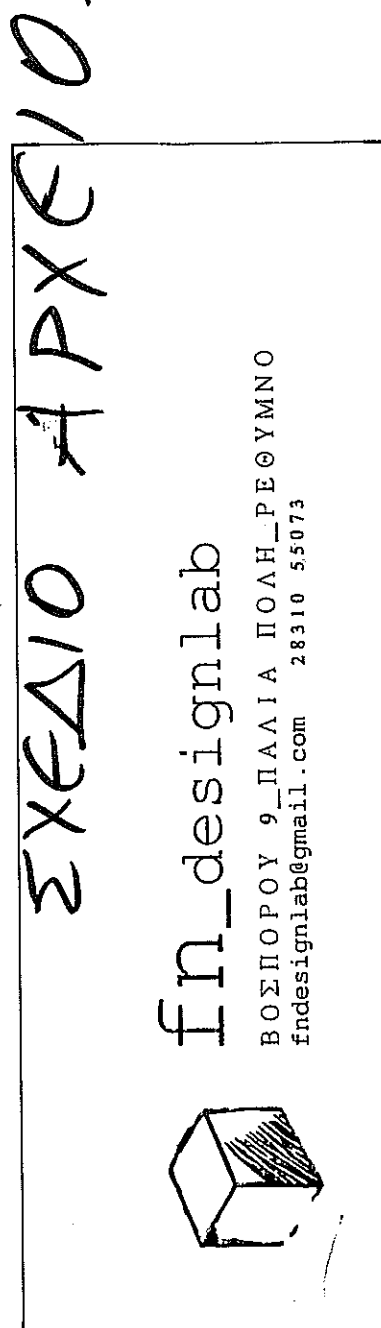

ΕΡΓΟ	ΑΠΟΤΥΠΩΣΗ ΙΔΙΟΚΤΗΣΙΑΣ
ΕΡΓΟΔΟΤΗΣ	ΓΕΩΡΓΙΑΝ ΔΗΜΗΤΡΙΟΣ
ΘΕΣΗ	"ΑΓΚΟΥΤΣΑΚΙΑΣ", Τοπική Κοινότητα Πρηνές, ΔΕ Ν.Φοινές, Δήμος & Περιφερειακή Ενότητα Ρεθύμνου
ΜΕΛΕΤΗ	ΤΟΠΟΓΡΑΦΙΚΗ
ΘΕΜΑ ΣΧΕΔΙΟΥ	ΤΟΠΟΓΡΑΦΙΚΟ ΔΙΑΓΡΑΜΜΑ
ΧΡΟΝΟΣ ΜΕΛΕΤΗΣ	ΟΚΤΩΒΡΙΟΣ 2016

ΚΑΜΑΚΑ 1:200  
ΑΡΧ. ΔΕΛΤΑΙΟΥ Τ.Π.  
ΕΛΕΓΧΟΣ: Προσφώνηση 15.03.2016

ΝΙΚΟΛΑΟΣ ΕΜΜΗ ΔΕΛΗΠΑΝΙΣ  
ΠΤΥΧΙΑΤΟΣ ΠΟΛΙΤΙΚΟΣ ΜΗΧΑΝΙΚΟΣ  
Α.Π.Θ. Α.Ε.Μ. 131468880 Δ.Ο.Υ. ΡΕΘΥΜΝΟΥ