

ΣΥΝΤΗΤΗΡΙΟ ΣΤΟΙΧΕΙΑ

Σημείο	X (m)	Y (m)	Σημείο	X (m)	Y (m)	Σημείο	X (m)	Y (m)
1	559210.000	3910650.376	12	559201.436	3910720.248	21	559211.000	3910650.869
11	559150.000	3910862.485	13	559201.436	3910720.248	22	559211.000	3910650.869
14	559200.000	3910962.415	15	559224.009	3910713.024	16	559229.200	3910856.451
17	559243.079	3910720.894	18	559238.954	3910713.024	19	559239.454	3910713.024
20	559243.079	3910720.894	21	559224.009	3910713.024	22	559229.200	3910856.451
23	559204.118	3910725.570	24	559183.807	3910745.231	25	559183.807	3910725.570
26	559183.807	3910725.570	27	559183.807	3910725.570	28	559183.807	3910725.570
29	559167.531	3910702.356	30	559167.531	3910702.356	31	559167.531	3910725.570

Εμβαδόν 1, Σημείο 24, Εμβαδόν 5039.47 m²

Σημείο	X (m)	Y (m)	Σημείο	X (m)	Y (m)
1	559210.000	3910650.376	21	559211.000	3910650.869
2	559210.000	3910650.376	22	559211.000	3910650.869
3	559210.000	3910650.376	23	559211.000	3910650.869
4	559210.000	3910650.376	24	559211.000	3910650.869
5	559210.000	3910650.376	25	559211.000	3910650.869

Οι συντεταγμένες των παραπάνω σημείων αναφέρονται στο
ΕΛΛΗΝΙΚΟ ΓΕΩΔΑΙΤΙΚΟ ΣΥΣΤΗΜΑ ΑΝΑΦΟΡΑΣ ΠΓΣΑ 87.

Το σπορταρισμένο πεδίο περιγράφεται με το στοιχείο (9-31)-30-29-28-27-26-25-24-23-22-21-20-19-18-17-
16-15-14-13-12-11-10-9) είναι ιδιοκτησία

ΚΑΡΛΑΚΗ ΑΝΔΡΕΑ των Εφροσύνης

και ανήκει στη θέση «Τρέβος» της κτηματικής περιφέρειας «ΣΚΟΠΟΣ» (05/404/Ν) του Δήμου
ΑΡΚΑΔΙΟΥ του Νομού ΠΕΛΟΠΟΝΝΗΣΟΥ και εδρεύει στον ομίον των οικόπεδων του Δήμου.

ΕΜΒΛΟΔΟΜΕΤΡΗΣΗ

Η εμβολομέτρηση έγινε αναλυτικά από τον πίνακα των συντεταγμένων και της σχέσης
 $E = \frac{1}{2} \sum (X_n \cdot Y_{n+1} - X_{n+1} \cdot Y_n)$

ΕΜΒΛΟΝ ΑΓΡΟΤΕΜΑΧΙΟΥ 5, 0, 3, 9, 4, 7 εκ.μ.

ΟΡΟΙ ΔΟΜΗΣΗΣ
Π.Δ. 24-5-83 Φ.Ε.Κ. 270 Δ της 31-5-83
Ν.Σ. 212/03 Φ.Ε.Κ. 308/Α.21-12-03)
Αρμόδια 4000 εκ.μ. 25 η.

Τα όρια της ιδιοκτησίας υποδείχθηκαν επί τόπου από τον ιδιοκτήτη με αποκαταστάσιμα όπλα του ομίον.
Το παρόν τοπογραφικό διάγραμμα συντάχθηκε με βάση τις διατάξεις άρθρου 5 του Νόμου 651/77.

ο υποδείξας τα όρια

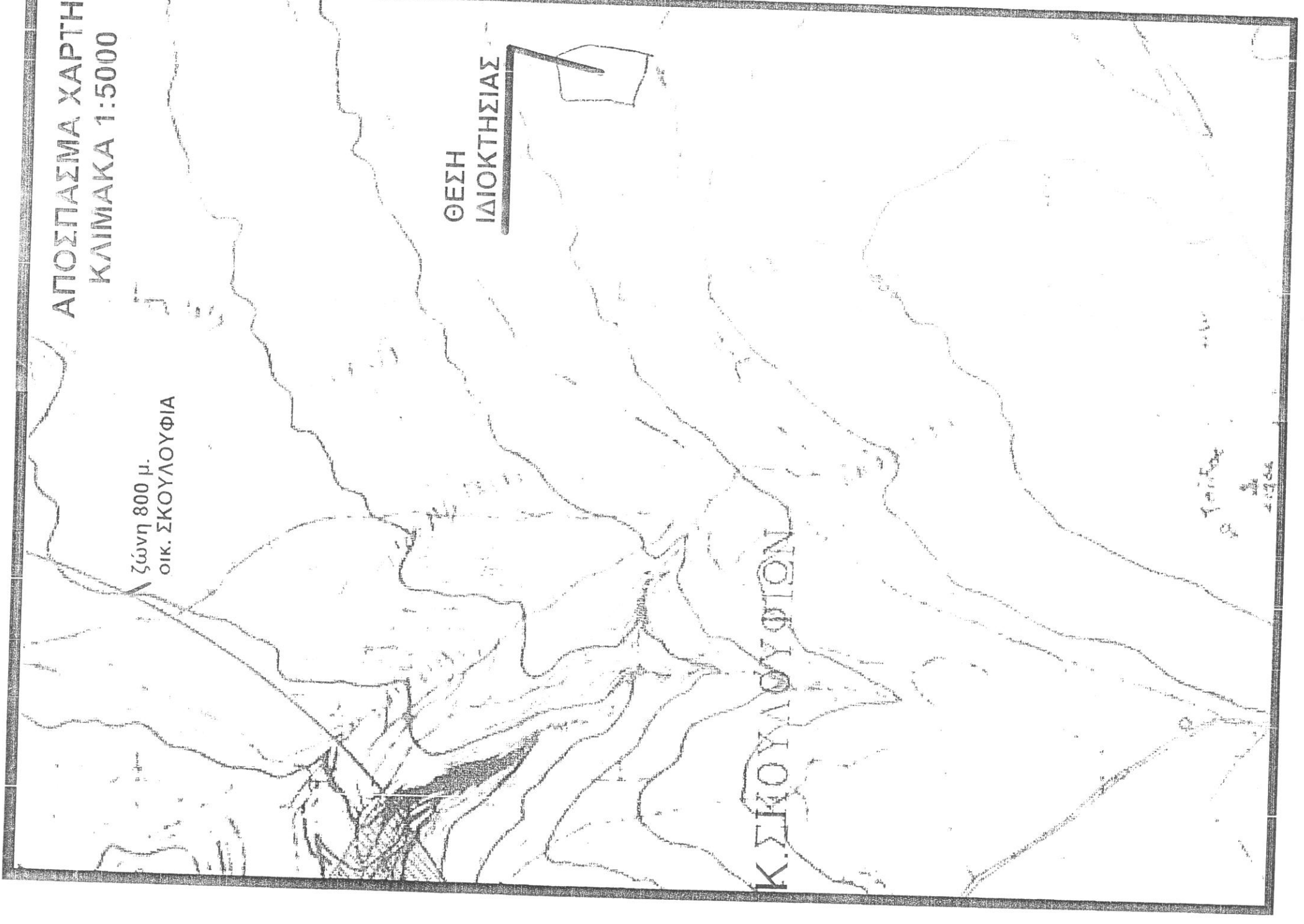
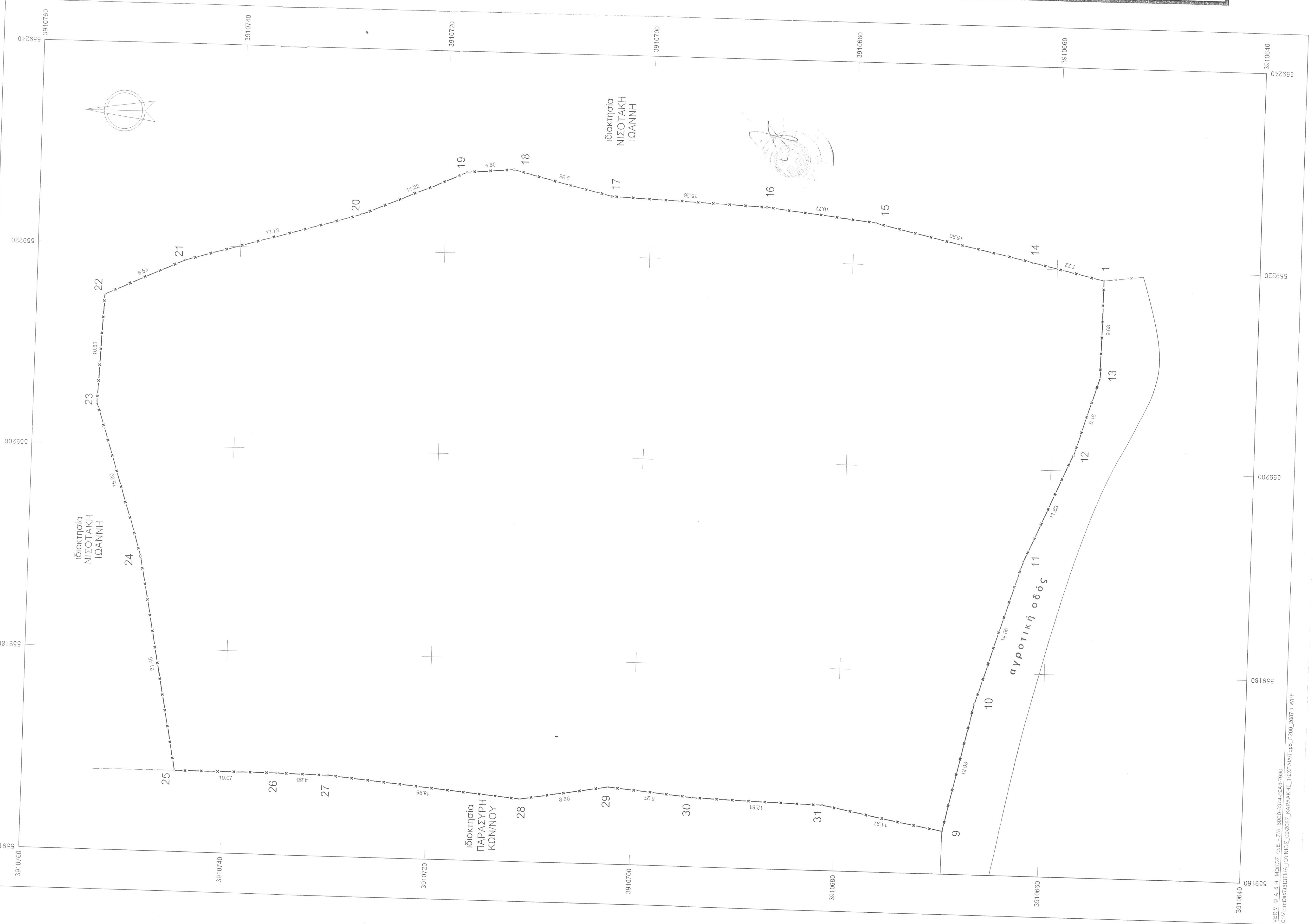

ΚΑΛΩΣ	ΚΑΛΩΣ
1:200	1:200
Ισοβάθροση	Ισοβάθροση
ΠΡΩΤΟΚΟΛΛΗ	ΠΡΩΤΟΚΟΛΛΗ
ΕΓΧΡΩΜΗ	ΕΓΧΡΩΜΗ
ΑΡ. ΣΧΕΔΙΟΥ	2087.1
ΗΜΕΡΟΜΗΝΙΑ	ΙΟΥΝΙΟΣ 2000
ΤΟΠΟΓΡΑΦΙΚΟ ΔΙΑΓΡΑΜΜΑ	
ΕΡΓΟ	
ΘΕΣΗ	*Τοίχος κτηρ. κτηρ. 5100/ΤΟΠΟΓΡΑΦΙΚΟ ΔΙΑΓΡΑΜΜΑ
ΜΕΤΡΗΣΕΙΣ	ΚΑΡΛΑΚΗΣ ΑΝΔΡΕΑΣ και ΕΡΜΑΝΟΥΗΛ

1853 21-3-2004

ΤΡΕΙΣ ΕΤΕΡΟΧΡΕΤΑΙΣ

ΜΕΤΡΗΣΕΙΣ ΚΑΙ ΕΚΤΙΜΗΣΗ ΕΜΒΛΟΝ

ΣΤΟΙΧΕΙΑ ΣΧΕΔΙΟΥ

ΕΛΛΗΝΙΚΟ ΓΕΩΔΑΙΤΙΚΟ ΣΥΣΤΗΜΑ ΑΝΑΦΟΡΑΣ ΠΓΣΑ 87

ΕΜΒΛΟΔΟΜΕΤΡΗΣΗ