

ΔΙΑΝΟΜΗ 1963  
ΤΕΜΑΧΙΟ 2424a

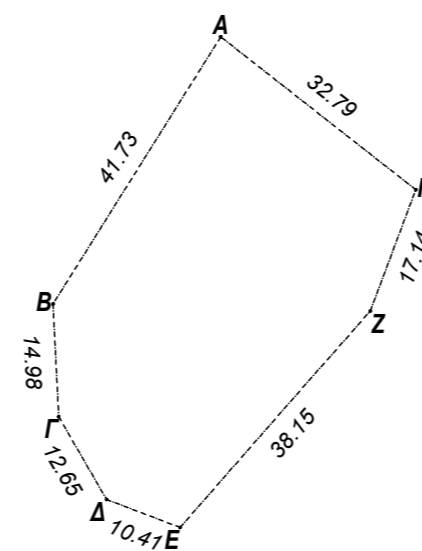

ΕΜΒΑΔΟΝ (Α.Β.....Η.-Α.) = 1789.47 τ.μ.

ΕΜΒΑΔΟΜΕΤΡΗΣΗ ΓΗΠΕΔΟΥ  
ΚΡΑΤΙΚΟ ΣΥΣΤΗΜΑ ΣΥΝΤΕΤΑΓΜΕΝΩΝ  
(ΕΓΣΑ' 87)

Σημείο	X	Z
A	698844.87	4578616.15
B	698822.68	4578580.80
Γ	698823.44	4578565.84
Δ	698829.77	4578554.90
E	698839.50	4578551.20
Z	698864.65	4578579.88
H	698870.67	4578595.92

Η εξάρτηση από το ΕΓΣΑ 87' πραγματοποιήθηκε με παρατηρήσεις που διεξήχθησαν κόνοντας χρήση του σταθμού ORES (με βάση τη Ν. Ορ/8α) της ιδιωτικής εταιρίας CIVILSHOP με συντεταγμένες Χ : 708585.5230 και Ψ : 4579758.8577, για τις μετρήσεις χρησ/κε δέκτης STONEX S9 GNSS SERIAL NUMBER W1119739758GEM.

ΚΛΙΜΑΚΑ 1/1000

ΔΙΑΝΟΜΗ 1963  
ΤΕΜΑΧΙΟ 2424a

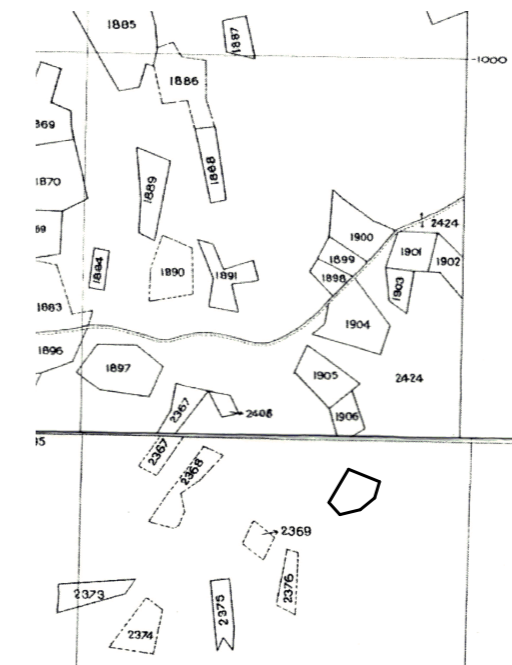

ΤΟ ΑΓΡΟΤΕΜΑΧΙΟ ΜΕ ΤΑ ΣΤΟΙΧΕΙΑ [Α.Β.....Η.-Α.] ΠΟΥ ΦΑΙΝΕΤΑΙ ΣΤΟ ΠΑΡΟΝ ΤΟΠΟΓΡΑΦΙΚΟ ΔΙΑΓΡΑΜΜΑ ΕΙΝΑΙ ΚΟΙΝΟΧΡΗΣΤΟ ΚΑΙ ΠΡΟΣΚΕΙΤΑΙ ΣΤΗΝ ΙΔΙΟΚΤΗΣΙΑ ΤΟΥ Κ. ΧΑΒΟΥΖΟΥΔΗ ΧΡΗΣΤΟΥ

ΥΠΕΥΘΗΝΗ ΔΗΛΩΣΗ ΙΔΙΟΚΤΗΤΗ  
Ο ΠΙΟ ΚΑΤΩ ΥΠΟΓΕΓΡΑΜΜΕΝΟΣ ΧΑΒΟΥΖΟΥΔΗΣ ΧΡΗΣΤΟΣ ΔΗΛΩΝΩ ΥΠΕΥΘΥΝΑ ΟΤΙ ΤΟ ΤΕΜΑΧΙΟ ΥΠΟ ΤΑ ΣΤΟΙΧΕΙΑ Α.Β.....Η.-Α. ΚΑΤΑΜΕΤΡΗΘΗΚΕ ΠΑΡΟΥΣΙΑ ΜΟΥ Κ' ΑΠΟ ΕΜΕΝΑ ΥΠΟΔΕΙΧΘΗΚΑΝ ΤΑ ΟΡΙΑ ΤΟΥ ΚΑΙ ΟΙ ΑΚΡΙΒΕΙΣ ΘΕΣΕΙΣ ΤΩΝ ΚΟΡΥΦΩΝ ΤΟΥ.

-Ο-  
ΔΗΛΩΝ

ΕΡΓΟΔΟΤΗΣ ΧΑΒΟΥΖΟΥΔΗΣ ΧΡΗΣΤΟΣ	
ΙΔΙΟΚΤΗΤΗΣ Δ/ΝΣΗ ΑΓΡΟΤΙΚΗΣ ΑΝΑΠΤΥΞΗΣ ΟΡΕΣΤΙΑΔΑΣ	
ΕΡΓΟ ΠΑΡΑΧΩΡΗΣΗ ΚΟΙΝΟΧΡΗΣΤΟΥ	
ΘΕΣΗ ΟΙΚΙΣΜΟΣ ΑΣΒΕΣΤΑΔΩΝ(ΕΚΤΟΣ ΣΧΕΔΙΟΥ) ΔΗΜΟΥ ΔΙΔ/ΧΟΥ	
ΜΕΛΕΤΗΤΕΣ ΜΑΛΤΟΓΛΟΥ ΧΡΗΣΤΟΣ ΠΟΛΙΤΙΚΟΣ ΜΗΧΑΝΙΚΟΣ τηλ. 2553025666	
ΘΕΜΑ ΤΟΠΟΓΡΑΦΙΚΟ ΔΙΑΓΡΑΜΜΑ	ΑΡ. ΣΧΕΔΙΟΥ Τ-1
ΚΛΙΜΑΚΑ 1:1000	
ΧΡΟΝΟΣ ΜΕΛΕΤΗΣ ΙΑΝΟΥΑΡΙΟΣ 2017	
ΥΠΗΡΕΣΙΑ	ΜΗΧΑΝΙΚΟΣ