

ΠΙΝΑΚΑΣ ΣΥΝΤΕΤΑΓΜΕΝΩΝ

Σημείο	X	Z
A	318003.85	4290081.18
B	318072.16	4290069.41
Γ	318074.03	4290022.23
Δ	318088.82	4290021.61
E	318110.97	4290014.10
Z	318120.03	4290013.65
H	318121.49	4290059.31
Θ	318123.88	4290092.28
I	318114.04	4290077.68
K	318112.14	4290067.58
Λ	318086.75	4290072.31

Ελληνικό Γεωδαιτικό Σύστημα Αναφοράς 1987 (Ε.Γ.Σ. '87)
 Ελαστικός ανθεκτικός GPS 90 (αριθ. 378.137 m. 170298.237222101)
 Πρόβολο: Ένταση Μαρμαράδας
 Κεντρικός Μεταβολικός 40+240.00' 00" με Επείσο. 9999
 Περίμετρος Κεντρικού Μεταβολικού: +300.000.00
 Περίμετρος Πλάτους Αναφοράς 00' 00" 00"

Η εδράση έγινε με GPS L1 ΤΗΛΕΣ Ρομποκ 3 RTK με σφάλμα:
 ΣΤΑΤΙΣ: 0.005 m + 1 ppm, RTK: 1 cm + 1 ppm
 Παρατήρηση: Η εδράση σε ΕΓΣΑ '87 δεν έγινε με ομοιόμοιη τριγωνομεία.
 Α με την μέθοδο των ελαστικών τριγωνομείων.

Διά την εδράση εκ του τριγωνομειοτικού δεικτού
 Καρπίνης, Δεκεμβρίου 2016
 Ο Μηχανικός

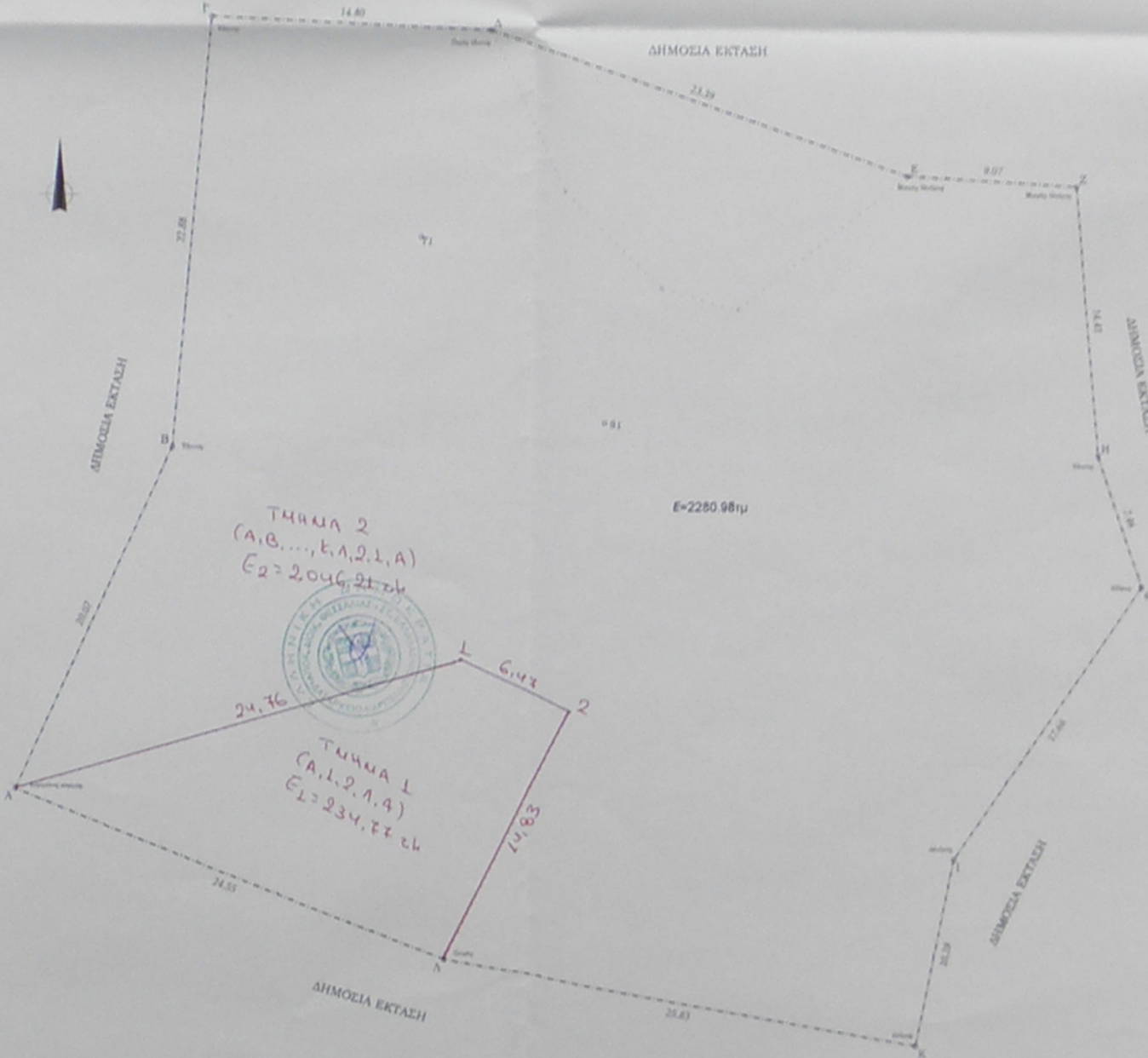

Π.Ρ.Α.Σ.Η
 Το παρόν Τοπογραφικό Διάγραμμα εκδίδεται στην υπ' αριθμό...
 ...πρόχειρο γραμματοσήμο
 του Διασχετικού Καρπίνιου, της οποίας και αποτελεί ανεπισημασμένο
 τμήμα.

Καρπίνης: 20/12/2016

ΘΕΩΡΗΣΗ
 Ο Διευθυντής
 Ο Εμπειρογός της υπηρεσίας
 Ο Αρχηγός Κεντρικής Υπηρεσίας

ΤΕΧΝΙΚΟ ΓΡΑΦΕΙΟ
ΠΕΤΡΟΣ Κ. ΜΠΑΚΑΤΣΙΑΣ
 ΠΟΛΙΤΙΚΟΣ ΜΗΧΑΝΙΚΟΣ Τ.Ε. - Ε.Δ.Ε.
 Ζωα Παλατιοπούλου 6, Άος Άσραφας, Καρπίνης
 Τηλ.- Fax : 22370 21382, Δελ. : 6977-901499
 URL : www.mpakatsias.gr, E-MAIL : info@mpakatsias.gr

ΕΡΓΟ ΤΟΠΟΓΡΑΦΙΚΟ ΔΙΑΓΡΑΜΜΑ
ΙΔΙΟΚΤΗΤΗΣ ΧΡΗΣΤΟΣ ΚΟΝΤΟΥΛΑΣ
ΘΕΣΗ 'ΕΠΑΝΟ ΠΡΟΣΗΛΕΙΑ' ΚΤΗΜΑΤ ΠΕΡΙΦ. ΑΜΠΙΑΛΙΝΗΣ

Ε (ΑΒΓ ΔΕ Ζ Η Θ Ι Κ Λ Α) = 2280,98 m²

ΔΗΛΩΣΗ ΠΙΣΤΩΤ
 Το παραπάνω με στοιχεία Α.Β.Γ...Κ.Λ.Α.Α και ύψους 2280,98 m²
 είναι ακριβές, σφαιρικό και δεν είναι άρνητο και ανεπισημασμένο με
 τις αρχαιολογικές διατάξεις.
 Το διαμ. υπογράφεται από τον ιδιοκτήτη.

ΧΡΟΣ ΕΚΜΕΤΕΩΣ
 Εύρους: 4000,00 m²
 Πόλεως: Π.Ο. Καρπίνης
 Στοιχ. Δομής: Κεντρ. Υπηρεσίας
 Μπα. Τηλεφ. Π.Ο. Άσραφας

ΔΕΛΤΑΤΑΜΙΑ ΓΡΩΝΙΟΜΕΤΡΙΑΣ
 N 127746, Π.Δ. 34.8.85, ΙΣΧ. ΣΤ.Δ.01-6-85

ΚΩΔΙΚΟΣ ΑΡΧΑΙΟΣ: Π.04616 Κ/ΜΑΚΑ: 1.200
 ΜΕΛΕΤΗΤΗΣ: ΠΕΤΡΟΣ ΜΠΑΚΑΤΣΙΑΣ ΧΡΟΝΟΣ ΜΕΛΕΤΗΣ: ΔΕΚΕΜΒΡΙΟΣ 2016

ΔΗΛΩΣΗ ΥΠΟΘΕΣΗΣ ΘΕΣΗ
 Ο υπεργραμμικός
 ιδιοκτήτης, που αναφέρεται με στοιχεία
 ΔΗΛΩΣΗ ότι το διαμ. είναι έργο
 ιδιοκτήτη, το οποίο είναι έργο φέρων
 την σφραγίδα του τοπογράφου διασχετικού και
 ότι από το υπομνηστικό στην σφραγίδα του
 διασχετικού: Ο ΙΔΙΟΚΤΗΤΗΣ

ΥΠΟΓΡΑΦΗ & ΣΤΡΑΤΙΣ ΜΗΧΑΝΙΚΟΥ
ΠΕΤΡΟΣ Κ. ΜΠΑΚΑΤΣΙΑΣ
 ΟΤΤΙ ΠΡΟΣΤΑΤΕΥΩ ΤΟΝ ΚΑΝΟΝΑ
 ΤΗΣ ΕΠΙΣΤΗΜΗΣ ΜΕΤΡΗΣΕΩΝ
 ΚΑΙ ΕΠΙΣΤΗΜΗΣ ΤΟΠΟΓΡΑΦΙΑΣ
 ΚΑΙ ΕΠΙΣΤΗΜΗΣ ΓΕΩΓΡΑΦΙΑΣ
 Ε. ΜΠΑΚΑΤΣΙΑΣ