

Γ.Π.Σ. Δ.ΙΑΣΜΟΥ - ΦΕΚ493Α.Α.Π.Θ./19-11-2010
ΘΕΣΗ ΑΓΡΟΤΕΜΑΧΙΟΥ - ΚΛΙΜΑΚΑ 1/20000

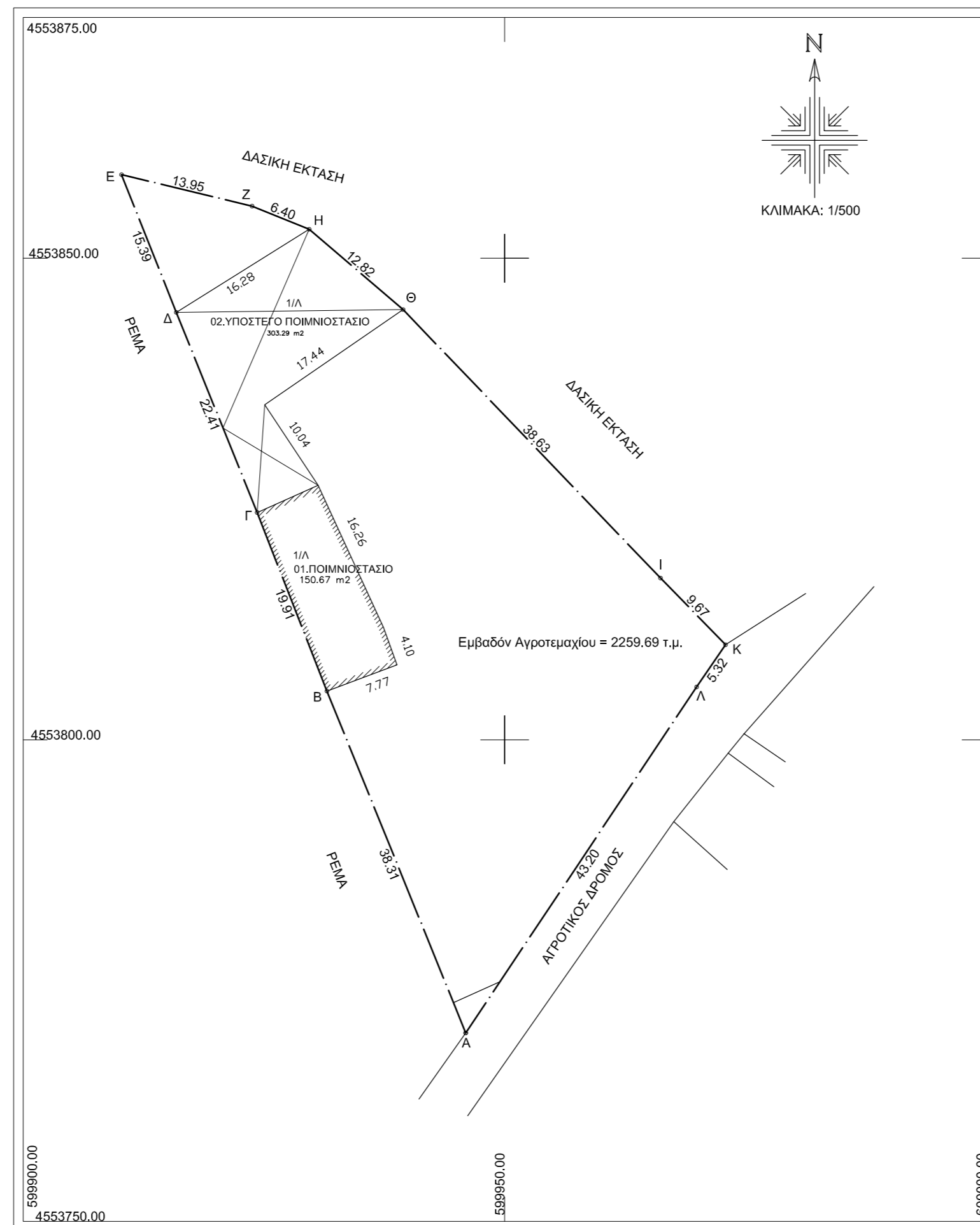

ΑΠΟΣΠΑΣΜΑ ΕΥΡΥΤΕΡΗΣ ΠΕΡΙΟΧΗΣ - ΘΕΣΗ ΑΓΡΟΤΕΜΑΧΙΟΥ - ΚΛΙΜΑΚΑ 1/5000



ΣΥΣΤΗΜΑ ΣΥΤΕΤΑΓΜΕΝΩΝ ΕΓΣΑ 87
ΠΙΝΑΚΑΣ ΣΥΤΕΤΑΓΜΕΝΩΝ
ΤΩΝ ΚΟΡΥΦΩΝ ΤΟΥ ΑΓΡΟΤΕΜΑΧΙΟΥ

α/α	X	Y	Αποστάσεις
A	599945.96	4553769.56	---
B	599931.54	4553805.06	A - B: 38.31
Γ	599924.30	4553823.60	B - Γ: 19.91
Δ	599915.90	4553844.38	Γ - Δ: 22.41
Ε	599910.21	4553858.68	Δ - Ε: 15.39
Ζ	599923.77	4553855.42	Ε - Ζ: 13.95
Η	599929.70	4553853.01	Ζ - Η: 6.40
Θ	599939.45	4553844.68	Η - Θ: 12.82
Ι	599966.18	4553816.79	Θ - Ι: 38.63
Κ	599972.94	4553809.87	Ι - Κ: 9.67
Λ	599969.94	4553805.49	Κ - Λ: 5.32
Α	599945.96	4553769.56	Λ - Α: 43.20

Εμβαδόν Αγροτεμαχίου= 2259.69 τ.μ.

ΤΟΠΟΓΡΑΦΙΚΟ ΔΙΑΓΡΑΜΜΑ ΑΓΡΟΤΕΜΑΧΙΟΥ

ΕΜΒΑΔΟΝ ΑΓΡΟΤΕΜΑΧΙΟΥ με στοιχεία Α,Β,Γ.....Ι,Κ,Λ,Α= 2259.69 τ.μ.

ΕΚΤΟΣ ΣΧΕΔΙΟΥ - ΕΝΤΟΣ ΖΩΝΗΣ ΟΙΚ. ΙΑΣΜΟΥ
ΚΤΗΜΑΤΙΚΗ ΠΕΡΙΟΧΗ ΙΑΣΜΟΥ - Δ.Ε.ΙΑΣΜΟΥ - Π.Ε.ΡΟΔΟΠΗΣ
ΘΕΣΗ: ΝΕΚΡΟΤΑΦΕΙΑ

ΟΡΟΙ ΔΟΜΗΣΗΣ

ΠΔ 24/31-5-1985 (ΦΕΚ 270Δ) & Ν 3212/31-12-03 αρ.10 (ΦΕΚ308Α/31-12-03)
Γ.Π.Σ. Δ.ΙΑΣΜΟΥ - ΦΕΚ493Α.Α.Π.Θ./19-11-2010

Ζώνη προστασίας του εξωαστικού πρασίνου και δασοδότης βλάστησης (ΠΕΠ 3)
Για τα γήπεδα δασικού χαρακτήρα ορίζονται ως κατώτατο όριο αρμόστρας τα 20 στρέμ. και για τα μη δασικού χαρακτήρα τα 8 στρέμ.
Κατά παρέκκλιση οι ιδιοκτήτες που προϋπάρχουν της ημερομηνίας έκδοσης της Απόφασης Γ.Γ. Περιφέρειας για την έγκριση του ΓΠΣ θεωρούνται άρτιες με το εμβαδόν που έχουν, εφόσον είναι μεγαλύτερο από 4 στρέμματα.

ΚΤΙΣΜΑΤΑ ΕΝΤΟΣ ΑΓΡΟΤΕΜΑΧΙΟΥ

01.ΠΟΙΜΝΙΟΣΤΑΣΙΟ Ε=150.67 m² - ΣΥΛΕΙΑ-ΛΑΜΑΡΙΝΑ
02.ΥΠΟΣΤΕΓΟ ΠΟΙΜΝΙΟΣΤΑΣΙΟ Ε=303.29 m² - ΣΥΛΕΙΑ-ΛΑΜΑΡΙΝΑ

ΠΑΡΑΤΗΡΗΣΕΙΣ:

- 1.Το όριο του αγροτεμαχίου τα υπέδειξε η ΜΠΑΙΡΑΜ ΓΕΛΙΖ του ΡΑΜΑΔΑΝ.
- 2.Η εξάρτηση από το ΕΓΣΑ 87 παραματαιώθηκε με σύστημα GPS και κίνησης χρήση του ελληνικού συστήματος εντοπισμού -U.R.A.N.U.S.
- 3.Το γήπεδο είναι εντός ΕΝΤΟΣ Γ.Π.Σ. Δ.ΙΑΣΜΟΥ - ΦΕΚ493Α.Α.Π.Θ./19-11-2010) ΠΕΠ 3 Ζώνη προστασίας εξωαστικού πρασίνου.

ΒΕΒΑΙΩΣΗ ΜΗ ΕΠΟΙΚΙΣΤΙΚΟΥ ΤΕΜΑΧΙΟΥ

Ότι το παραπάνω αγροτεμάχιο δεν είναι εποικιστικό (κληροτεμάχιο),δεν ανήκει σε καμία διανομή, δεν είναι παραχωρημένο από το Ελληνικό δημόσιο και δεν διέπεται από τις διατάξεις περί εποικιστικής νομοθεσίας και δεν κατέχει κοινόχρηστη έκταση. Ο ΔΗΛΩΝ

ΔΗΛΩΣΗ Ν.651/77-Ν.1337/83.

Ο κάτωθι υπογεγραμμένος Μεχμέτ Μεζούτ Διπλ.Πολιτικό Μηχανικός δηλώνω υπεύθυνα ότι το αγροτεμάχιο με στοιχεία Α,Β,Γ.....Ι,Κ,Λ,Α= 2259.69 τ.μ. είναι μη άρτιο και μη οικοδομήσιμο. Το αγροτεμάχιο δεν έχει υποχρεώσεις περι εισφορών σε γη και σε χρήμα σύμφωνα με τις διατάξεις του Ν.1337/83.

Ο ΔΗΛΩΝ



ΕΡΓΟΔΟΤΗΣ

ΜΠΑΙΡΑΜ ΓΕΛΙΖ του ΡΑΜΑΔΑΝ
ΜΠΑΙΡΑΜ ΑΙΣΕ του ΡΑΜΑΔΑΝ
ΜΠΑΙΡΑΜ ΦΕΡΙΕ του ΦΕΗΜ

ΕΡΓΟ

ΑΠΟΤΥΠΩΣΗ ΑΓΡΟΤΕΜΑΧΙΟΥ

ΘΕΣΗ

ΕΚΤΟΣ ΣΧΕΔΙΟΥ - ΕΝΤΟΣ ΖΩΝΗΣ ΟΙΚ. ΙΑΣΜΟΥ
ΚΤΗΜΑΤΙΚΗ ΠΕΡΙΟΧΗ ΙΑΣΜΟΥ (ΘΕΣΗ: ΝΕΚΡΟΤΑΦΕΙΑ)
Δ.Ε.ΙΑΣΜΟΥ - Π.Ε.ΡΟΔΟΠΗΣ

ΜΕΛΕΤΗΤΗΣ

ΜΕΧΜΕΤ ΜΕΖΟΥΤ
ΔΙΠΛ.ΠΟΛΙΤΙΚΟΣ ΜΗΧΑΝΙΚΟΣ

ΘΕΜΑ ΣΧΕΔΙΟΥ

ΤΟΠΟΓΡΑΦΙΚΟ ΔΙΑΓΡΑΜΜΑ

ΑΡΙΘΜΟΣ
ΣΧΕΔΙΟΥ

T1

ΚΛΙΜΑΚΑ

1:500

ΧΡΟΝΟΣ ΜΕΛΕΤΗΣ

10-2016

ΣΦΡΑΓΙΔΑ



ΥΠΟΓΡΑΦΗ