

ΕΜΒΑΔΟΜΕΤΡΗΣΗ ΓΗΠΕΔΟΥ		
Με τη βοήθεια των ορθογωνικών συντεταγμένων των κορυφών του		
ΣΗΜΕΙΟ	X	Y
1	561992.00	3907312.00
2	562006.50	3907322.35
3	562025.28	3907323.85
4	562026.61	3907319.30
5	562013.45	3907319.64
6	562017.05	3907313.88
7	562024.52	3907306.42
8	562025.61	3907300.32
9	562039.00	3907306.19
10	562046.58	3907306.56
11	562047.03	3907289.34
12	562044.63	3907282.06
13	562036.13	3907291.02
14	562036.13	3907291.02
15	562036.13	3907291.02
16	562036.13	3907291.02
17	562025.55	3907272.07
18	562024.84	3907267.71
19	562020.49	3907267.99
20	562013.31	3907263.42
21	562007.60	3907261.34
22	561995.91	3907266.31
23	561994.76	3907266.63
24	561995.49	3907248.95
25	561995.70	3907248.79
26	561991.79	3907248.79
27	561984.93	3907250.25
28	561986.11	3907256.92
29	561984.23	3907266.99
30	561984.94	3907277.30
31	561986.90	3907286.57
32	561991.27	3907287.62
33	561995.49	3907280.35
34	561993.85	3907270.51
35	561994.76	3907263.97
36	561999.44	3907277.45
37	562014.11	3907277.45
38	562010.67	3907266.52
39	562012.71	3907292.86
40	562017.60	3907302.95
41	562014.11	3907309.99
42	562005.67	3907315.98
43	562005.37	3907308.78
44	561992.00	3907312.00
1	561992.00	3907312.00

$E=1/2 \sum(X_i + X_{i+1})(y_i - y_{i+1})$   
 $E = 1756.29 \mu 2$

### ΥΠΟΜΗΜΑ

1. Το υπό στοιχεία 1-2-3-4-5-6-7-8-9-10-11-12-13-14-15-16-17-18-19-20-21-22-23-24-25-26-27-28-29-30-31-32-33-34-35-36-37-38-39-40-41-42-43-44-1 αγροτεμάχιο Ιδιοκτησίας Χιάρη Κωνσταντίνος του Νικολάου βρίσκεται στην θέση "Σκίνου Αλωνί" εκτός των ορίων οικισμού Αρχαίας Ελευθέρας Δήμου Ρεθύμνου. Το παραπάνω έχει εννοκιάσει ο Χιάρης Εμμανουήλ
2. Εμβαδόν ακινήτου  
 $E = 1756.29 \mu 2$
3. Ορει Δόμησης  
 Π.Δ. 24-5-85 (ΦΕΚ 270Δ 31-5-85)  
 Ν.3212/2003 (ΦΕΚ 308Α 31-12-03)  
 -αριστερότητα 4000 τ.μ.  
 -αυτ. δόμησης 0.20  
 -μην. ύψος 7.50μ. + 1.50μ για στέγη και 4.00μ για ισόγεια κτίσματα  
 -όροφος 2  
 -ήλικες αποστάσεις 15,00μ  
 -πρόσωπο σε κοινόχρηστο χώρο 25μ.
4. Το παρόν τοπογραφικό διάγραμμα συντάχθηκε σύμφωνα με τις διατάξεις του Ν.651/77 αρ.5
5. Από το ακίνητο δεν διέρχονται πυλώνες υψηλής τάσης.
6. Τα όρια υποδεικνύονται από τον Ιδιοκτήτη.
7. Το έμβασον υπολογίστηκε με τον τύπο του Gauss.
8. Το σύστημα συντεταγμένων είναι το ΕΓΣΑ '87.
9. Το παραπάνω ακίνητο ευρίσκεται εκτός ζώνης προστασίας Natura 2000.

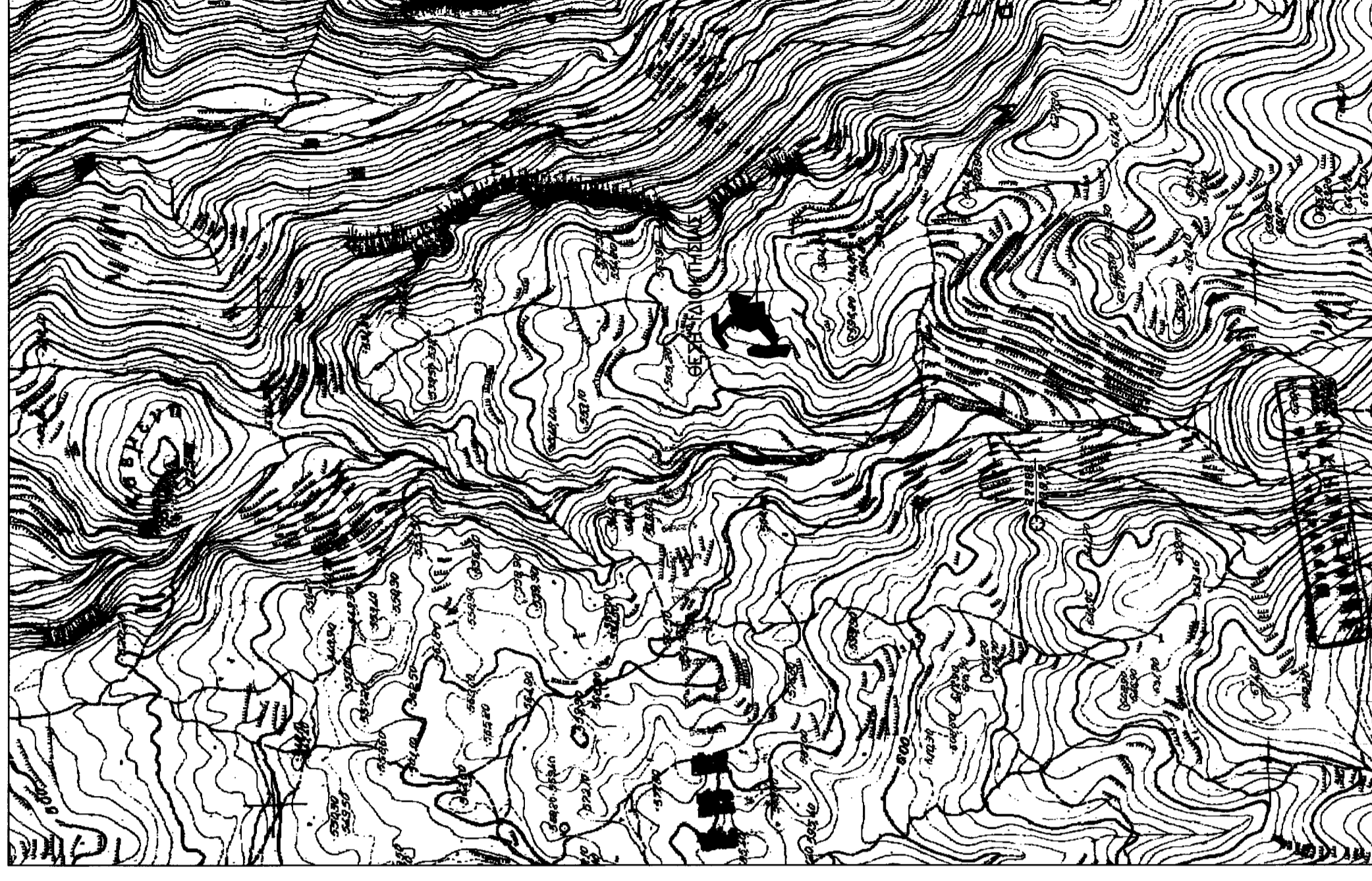

3907300

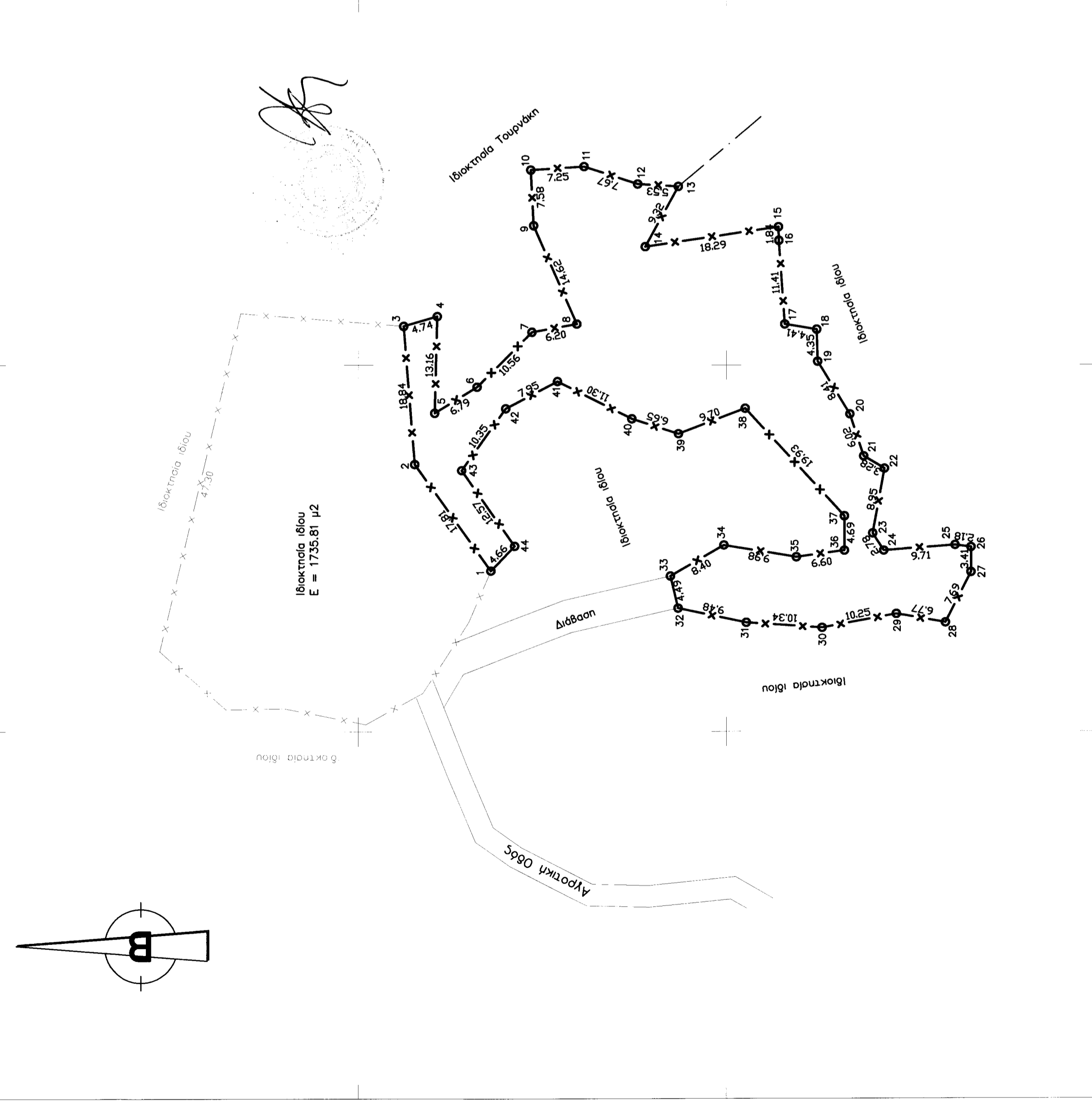

3907300

3907300

3907300

562070

562020

561970

561920

Τεχνικό  
Γραφείο

Γιάννης Χ. Κωστάκης  
Διπλ. Πολιτικός Μηχανικός Α.Π.Θ.

21η Μαΐου 1941 -22- Ρέθυμνο Τηλ. 2831021028

Εργοδότης : ΧΝΑΡΗΣ ΚΩΝΣΤΑΝΤΙΝΟΣ του ΝΙΚΟΛΑΟΥ

Εργο : ΚΤΗΝΟΤΡΟΦΙΚΗ ΜΟΝΑΔΑ  
(Ελευθέρας εκτροφής)

Θέση έργου : ΕΚΤΟΣ ΟΙΚΙΣΜΟΥ ΑΡΧΑΙΑΣ ΕΛΕΥΘΕΡΑΣ  
ΔΗΜΟΥ ΡΕΘΥΜΝΟΥ θέση "ΣΚΙΝΟΥ ΑΛΩΝΙ"

Μελετητής : ΓΙΑΝΝΗΣ Χ. ΚΩΣΤΑΚΗΣ



Θέμα Σχεδίου  
ΤΟΠΟΓΡΑΦΙΚΟ ΔΙΑΓΡΑΜΜΑ

Κλίμακα : 1 : 500  
Αρ. Σχεδίου : 1  
Χρόνος Μελέτης : ΔΕΚΕΜΒΡΙΟΣ 2016

30-3-2017

Handwritten signature and date.

ΚΩΣΤΑΚΗΣ ΧΑΡ. ΙΩΑΝΝΗΣ  
ΔΙΠΛ. ΠΟΛΙΤΙΚΟΣ ΜΗΧΑΝΙΚΟΣ  
ΜΕΛΟΣ Τ.Ε.Ε. ΑΡΧ. ΠΡΟΣΥ 70375  
21α ΜΑΪΟΥ 1941 ΡΕΘΥΜΝΟ 74100  
ΤΗΛ.: 2831 021028  
Α.Φ.Μ. 037362275 Δ.Ο.Υ. ΡΕΘΥΜΝΟΥ