

ΙΔΙΟΚΤΗΘΕΙΑ
 ΕΥΑΓΓΕΛΟΣ ΠΟΛΙΤΗΣ
 ΙΩΑΝΝΑ ΚΟΛΟΚΑΤΕΑ
 ΓΕΡΑΣΙΜΟΣ ΑΡΜΑΤΑΣ
 ΕΠΥΡΙΑΩΝ ΑΡΜΑΤΑΣ

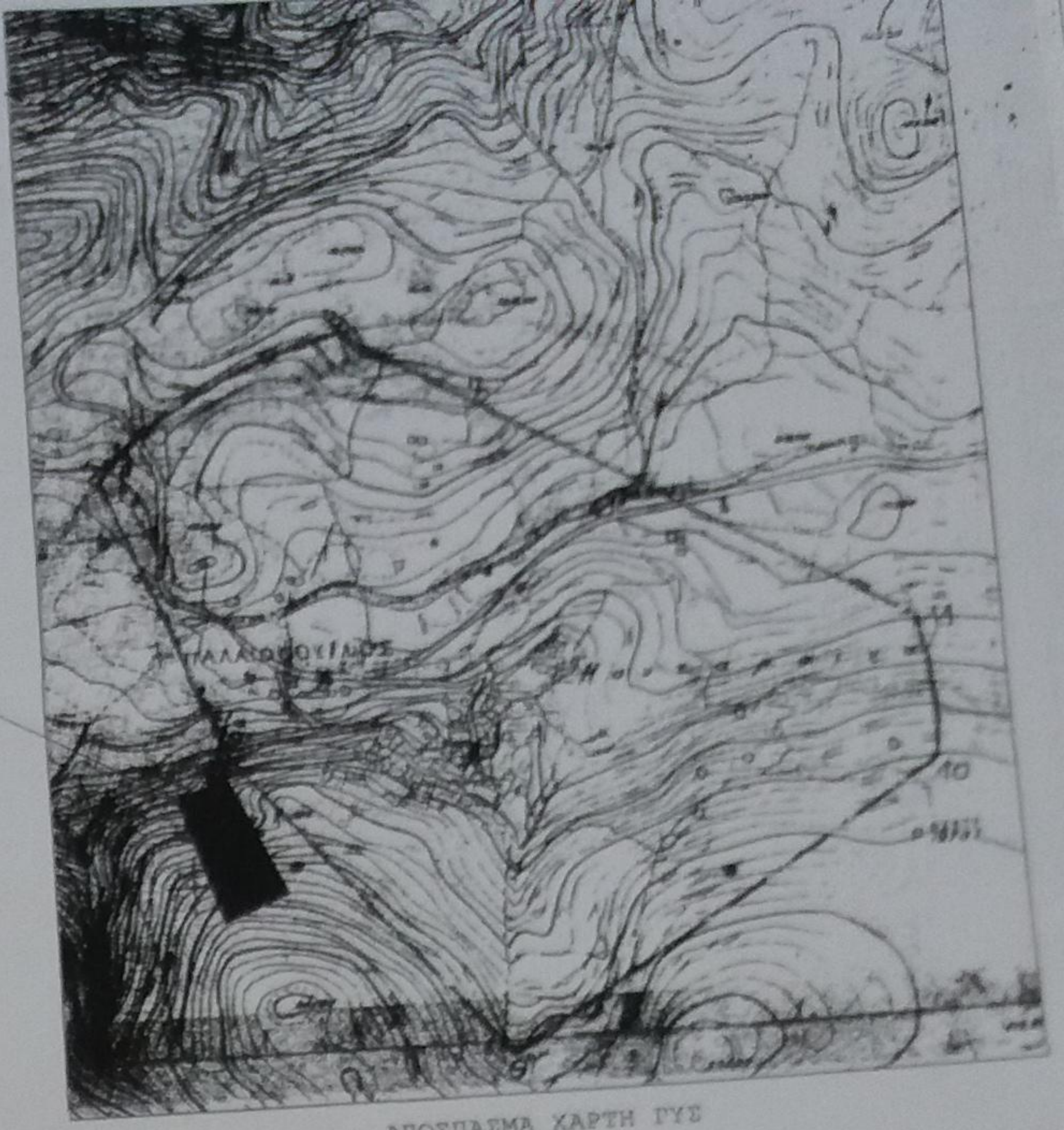

ΑΠΟΣΠΑΣΜΑ ΧΑΡΤΗΣ ΓΥΣ

ΕΠΙΜΕΤΡΟ	X	Y
01	206022.60	4280496.46
02	206034.44	4280495.55
03	206049.21	4280495.58
04	206061.10	4280494.24
05	206061.33	4280488.90
06	206062.24	4280462.18
07	206063.69	4280437.52
08	206065.19	4280399.69
09	206011.71	4280402.60
10	206016.98	4280432.50
11	206021.73	4280482.25
01	206022.60	4280496.46
$E = 1/2 \sum (X_i + X_{i+1}) (Y_i - Y_{i+1})$		
$E = 4248.98$ τ.μ.		

ΙΔΙΟΚΤΗΘΕΙΑ
 ΠΑΝΟΣ ΠΟΛΙΤΗΣ
 ("ΔΙΑΤΖΑΣ")

ΛΕΥΚΑΔΑ 6-4-2017
 Ο ΕΙΣΗΓΗΤΗΣ
 ΚΩΤΗΣ ΔΗΜΗΤΡΙΟΣ
 ΔΑΣΟΛΟΓΟΣ



ΓΕΩΡΓΙΟΣ ΚΩΤΗΣ
 29/4/6-4-2017
 Προβλ. χαρακτηρισμού της έκτασης
 6-4-2017
 ΔΗΜΟΣ ΠΑΤΡΑΣ

Προσφάτιστα στο με αριθμό
 13226/2003 συμβολαίο μου
 Λευκάδα 17/7/2008
 Οι συμβαλλόμενοι ή συμβολαιογράφος

[Handwritten signature and official stamp]

ΙΔΙΟΚΤΗΘΕΙΑ
 ΠΑΝΟΣ ΠΟΛΙΤΗΣ
 ("ΤΖΕΛΑΤΗΣ")