

ΥΠΟΜΝΗΜΑ
 ΤΟΠΟΓΡΑΦΙΚΟ ΔΙΑΓΡΑΜΜΑ ΓΗΠΕΔΟΥ ΜΕ ΣΤΟΙΧΕΙΑ ΚΟΡΥΦΩΝ :
 (K1.K2.K3.K4.K5.K6.K7.K8.K9.K1)
 ΣΤΗΝ ΕΚΤΟΣ ΣΧΕΔΙΟΥ ΠΕΡΙΟΧΗ - ΕΚΤΟΣ ΓΠΣ - ΕΚΤΟΣ ΖΟΕ -ΕΚΤΟΣ NATURA

ΚΛ. 1 : 500 ΙΣΟΔΙΑΣΤΑΞΗ ΙΣΟΥΨΩΝ 1,00 μ

Α. ΥΠΟΜΝΗΜΑ ΣΥΜΒΟΛΙΣΜΟΥ

Συμβολο	Περιγραφή	Συμβολο	Περιγραφή	Συμβολο	Περιγραφή	Συμβολο	Περιγραφή
X-X-X	σχηματο- περιγραφή	σημαιο- λογική σηση	φωτιστικά	↑	στόλος ΔΕΗ	(100,00)	υψομετρο σημειου
🌳	δένδρα διαφορα	🌿	θαμνο καλλιμας κλα	↑	στόλος ΔΕΗ	T	στοτε
☁️	πρασιν φρυδι	πρασιν λοδι	🌊	αχνη ρεματος	👉	ροη νερου

Β. ΥΠΟΛΟΓΙΣΜΟΣ ΣΥΝΤΕΤΑΓΜΕΝΩΝ

ΠΡΟΒΟΛΙΚΟ ΣΥΣΤΗΜΑ ΑΝΑΦΟΡΑΣ ΟΡΘΟΓΩΝΙΩΝ ΣΥΝΤΕΤΑΓΜΕΝΩΝ :
 ΠΡΟΒΟΛΗ : ΕΓΣΑ '87

ΚΟΡΥΦΗ	X	Ψ	ΜΗΚΟΣ ΠΛΕΥΡΑΣ
K1	626443.638	4483296.346	19.28
K2	626424.366	4483295.880	13.56
K3	626410.833	4483294.988	23.76
K4	626387.285	4483291.854	17.60
K5	626376.286	4483305.591	6.25
K6	626381.155	4483309.515	22.05
K7	626398.207	4483323.494	27.19
K8	626421.437	4483337.630	12.01
K9	626427.126	4483327.051	34.86

ΠΡΟΒΟΛΙΚΟ ΣΥΣΤΗΜΑ ΑΝΑΦΟΡΑΣ ΟΡΘΟΓΩΝΙΩΝ ΣΥΝΤΕΤΑΓΜΕΝΩΝ :
 ΠΡΟΒΟΛΗ : ΕΓΣΑ '87

ΚΟΡΥΦΗ	X	Ψ	ΜΗΚΟΣ ΠΛΕΥΡΑΣ
K1	626443.638	4483296.346	19.28
K2	626424.366	4483295.880	13.56
K3	626410.833	4483294.988	23.76
K4	626387.285	4483291.854	34.05
Z1	626413.122	4483314.034	19.12
K9	626427.126	4483327.051	34.86

Γ. ΥΠΟΛΟΓΙΣΜΟΣ ΕΜΒΑΔΩΝ (ΚΑΤΑ SIMPSON)

ΕΜΒΑΔΟ	K1.K2.K3.K4.K5.K6.K7.K8.K9.K1	=	1.711,00	τμ
ΣΥΜΦΩΝΑ ΜΕ ΤΗΝ ΥΠΟΔΕΙΞΗ ΟΡΙΩΝ				
ΔΕΝ ΠΡΟΣΚΟΜΙΣΤΗΚΑΝ ΠΑΡΑΣΤΑΤΙΚΑ ΙΔΙΟΚΤΗΣΙΑΣ.				
ΚΑΘΑΡΟ ΓΗΠΕΔΟ ΜΕΤΑ ΤΗΝ ΑΦΑΙΡΕΣΗ ΤΗΣ ΖΩΝΗΣ ΠΑΡΑΛΙΑΣ (ΓΙΑ ΠΟΛΕΟΔΟΜΙΑ)				
ΕΜΒΑΔΟ	(K1.K2.K3.K4.K1.K9.K1)	=	848,52	τμ
ΣΥΜΦΩΝΑ ΜΕ ΤΗΝ ΥΠΟΔΕΙΞΗ ΟΡΙΩΝ				

Δ. ΟΡΟΙ ΔΟΜΗΣΗΣ
 ΓΙΑ ΓΗΠΕΔΑ ΠΟΥ ΕΧΟΥΝ ΠΡΟΣΩΠΟ
 ΣΕ ΔΙΕΘΝΕΙΣ, ΕΘΝΙΚΕΣ ΕΠΑΡΧΙΑΚΕΣ, ΔΗΜΟΤΙΚΕΣ ΚΑΙ ΚΟΙΝΟΤΙΚΕΣ ΟΔΟΥΣ ΩΣ ΚΑΙ ΣΕ ΕΓΚΑΤΑΛΕΙΜΜΕΝΑ
 ΤΜΗΜΑΤΑ ΤΟΥΣ ΚΑΙ ΣΕ ΣΙΑΗΡΟΔΡΟΜΙΚΕΣ ΓΡΑΜΜΕΣ
 ΠΔ/24-5-85 ΦΕΚ-270/Δ/31-5-85 ΔΟΜΗΣΗ ΕΚΤΟΣ ΣΧΕΔΙΟΥ ΑΡΘΡΟ 1

ΑΡΤΙΟΤΗΤΑ	ΚΑΝΟΝΑΣ	ΠΑΡΕΚΚΛΙΣΗ ΠΡΟ 12.09.64	ΠΑΡΕΚΚΛΙΣΗ ΠΡΟ 12.11.62
ΕΛΑΧΙΣΤΟ ΕΜΒΑΔΟ	4.000,00 τμ	1.200,00 τμ	750,00 τμ
ΕΛΑΧΙΣΤΟ ΠΡΟΣΩΠΟ	45,00 μ	20,00 μ	10,00 μ
ΕΛΑΧΙΣΤΟ ΒΑΘΟΣ	50,00 μ	35,00 μ	15,00 μ

ΕΛΑΧΙΣΤΕΣ ΠΛΑΓΙΕΣ ΚΑΙ ΟΠΙΣΘΙΕΣ ΑΠΟΣΤΑΣΕΙΣ ΚΤΙΡΙΩΝ ΑΠΟ ΤΑ ΟΡΙΑ ΤΟΥ ΓΗΠΕΔΟΥ
 ΠΔ/24-5-85 ΦΕΚ-270/Δ/31-5-85 ΔΟΜΗΣΗ ΕΚΤΟΣ ΣΧΕΔΙΟΥ ΑΡΘΡΟ 1
 ΧΡΗΣΗ ΚΤΙΡΙΟΥ : ΚΑΤΟΙΚΙΑ

ΚΑΝΟΝΑΣ	ΑΠΟΣΤΑΣΗ	ΕΦΘΟΣΟΝ
ΠΑΡΕΚΚΛΙΣΗ ΠΡΟ 17.10.78	5,00 μ	ΕΦΘΟΣΟΝ ΜΗΚΗ: ΠΡΟΣΩΠΟΥ <45,00 μ και ΒΑΘΟΥΣ <50,00 μ
ΠΑΡΕΚΚΛΙΣΗ ΠΡΟ 12.09.64	5,00 μ	ΕΦΘΟΣΟΝ ΜΗΚΗ: ΠΡΟΣΩΠΟΥ <45,00 μ και ΒΑΘΟΥΣ <50,00 μ
ΠΑΡΕΚΚΛΙΣΗ ΠΡΟ 12.11.62	2,50 μ	ΕΦΘΟΣΟΝ ΜΗΚΗ: ΠΡΟΣΩΠΟΥ <20,00 μ και ΒΑΘΟΥΣ <35,00 μ

ΑΠΟ ΤΟ ΟΡΙΟ ΔΑΣΙΚΗΣ ΕΚΤΑΣΗΣ 10,00 μ
 ΟΙ ΕΛΑΧΙΣΤΕΣ ΑΠΟΣΤΑΣΕΙΣ ΚΤΙΡΙΩΝ ΑΠΟ ΤΟ ΟΡΙΟ ΤΗΣ ΔΑΣΙΚΗΣ ΕΚΤΑΣΗΣ ΥΠΕΡΙΣΧΟΥΝ ΤΩΝ ΚΑΤΑ ΠΑΡΕΚΚΛΙΣΗ ΠΡΟΑΝΑΦΕΡΘΕΝΤΩΝ ΑΠΟΣΤΑΣΕΩΝ

Γ1 ΒΔ/06-02-56 ΚΑΙ ΔΠΟΦ. 266/95
 ΚΑΤΑΣΤΑΣΗ ΤΗΣ ΟΔΟΥ ΚΑΜΑΡΙΟΤΙΣΣΑ - ΠΑΛΛΑΙΟΠΟΛΗ - ΙΑΜΑΤΙΚΕΣ ΠΗΓΕΣ (ΘΕΡΜΑ)
 ΣΕ ΔΕΥΤΕΡΕΥΟΝ ΕΠΑΡΧΙΑΚΟ ΔΙΚΤΥΟ

Π.Δ. 209/98 ΦΕΚ ΦΕΚ 169/Α/98
 ΕΛΑΧΙΣΤΕΣ ΑΠΟΣΤΑΣΕΙΣ ΚΤΙΡΙΩΝ ΑΠΟ ΤΟΥΣ ΑΞΟΝΕΣ ΤΩΝ ΟΔΩΝ ΚΑΙ ΤΑ ΟΡΙΑ ΤΟΥΣ
 ΣΕ ΠΕΡΙΟΧΕΣ ΕΚΤΟΣ ΕΓΚΕΚΡΙΜΕΝΟΥ ΣΧΕΔΙΟΥ ΚΑΙ ΕΚΤΟΣ ΟΡΙΩΝ ΟΙΚΙΣΜΩΝ
 ΑΡΘΡΟ 2
 ΠΑΡ. 1ζ
 ΣΤΟ ΔΕΥΤΕΡΕΥΟΝ ΕΠΑΡΧΙΑΚΟ ΟΔΙΚΟ ΔΙΚΤΥΟ, 15 μ ΑΠΟ ΤΩΝ ΑΞΟΝΑ ΤΗΣ ΟΔΟΥ.
 ΠΑΡ. 3
 ΤΟ ΟΡΙΟ ΤΗΣ ΟΔΟΥ ΕΙΝΑΙ ΤΟ ΟΡΙΟ ΑΠΛΑΤΗΘΟΥΣ
 ΣΕ ΠΕΡΙΟΧΗ ΠΟΥ ΤΟ ΟΡΙΟ ΤΗΣ ΑΠΛΑΤΗΘΟΥΣ ΔΕΝ ΕΙΝΑΙ ΚΑΘΟΡΙΣΜΕΝΟ, ΩΣ ΟΡΙΟ ΤΗΣ ΟΔΟΥ
 ΟΡΙΖΕΤΑΙ ΤΟ ΣΗΜΕΙΟ ΣΥΝΑΝΤΗΣΗΣ ΤΟΥ ΕΣΩΤΕΡΙΚΟΥ ΑΚΡΟΥ ΤΗΣ ΤΑΦΡΟΥ Η ΤΟΥ ΠΡΑΝΟΥΣ ΤΟΥ
 ΕΚΚΩΜΑΤΟΣ Η ΤΟΥ ΕΠΙΧΩΜΑΤΟΣ ΜΕ ΤΟ ΦΥΣΙΚΟ ΕΛΑΦΟΣ.

Δ. ΠΕΡΙΓΡΑΦΜΑ ΓΗΠΕΔΟΥ
 ΤΟ ΠΕΡΙΓΡΑΦΜΑ ΤΟΥ ΓΗΠΕΔΟΥ ΥΠΟΔΕΙΧΘΗΚΕ ΑΠΟ ΤΟΝ ΚΟ ΓΛΗΝΙΑ ΙΩΑΝΝΗ.

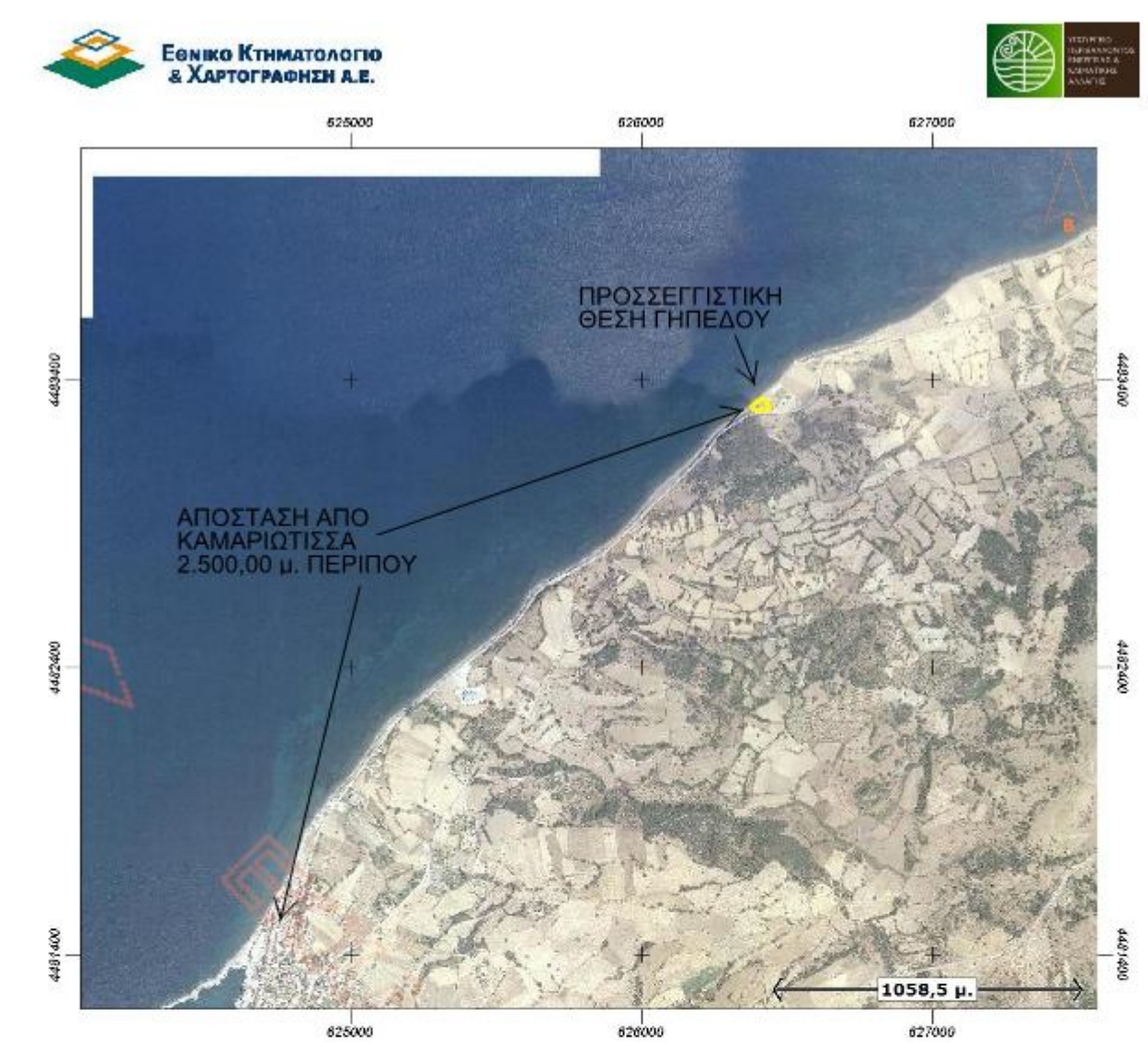

Ε. ΕΠΙΣΗΜΑΝΣΕΙΣ

ΠΡΙΝ ΤΗΝ ΥΠΟΓΡΑΦΗ ΣΥΜΒΟΛΑΙΩΝ ΑΓΟΡΑΠΟΛΗΣΙΑΣ, ΜΕΤΑΒΙΒΑΣΗΣ ΚΑΠ ΚΑΙ ΠΡΙΝ ΤΗΝ ΕΝΑΡΞΗ ΤΗΣ ΔΙΑΔΙΚΑΣΙΑΣ ΣΥΝΤΑΞΗΣ ΚΑΙ ΥΠΟΒΟΛΗΣ ΟΙΚΟΔΟΜΙΚΗΣ ΑΔΕΙΑΣ ΓΙΑ ΤΟ ΠΑΡΟΝ ΓΗΠΕΔΟ ΚΑΙ ΠΡΙΝ ΤΗΝ ΚΑΤΑΣΚΕΥΗ ΠΕΡΙΦΡΑΣΗΣ ΓΙΑ ΤΟ ΕΝ ΛΟΓΩ ΓΗΠΕΔΟ ΣΥΝΙΣΤΑΤΑΙ :	
1. Η ΛΗΨΗ ΣΧΕΤΙΚΗΣ ΒΕΒΑΙΩΣΗΣ ΤΕΛΕΣΙΔΙΚΙΑΣ ΩΣ ΠΡΟΣ ΤΟΝ ΔΑΣΙΚΟ Η ΜΗ ΧΑΡΑΚΤΗΡΑ ΤΟΥ ΓΗΠΕΔΟΥ.	
2. Η ΛΗΨΗ ΣΧΕΤΙΚΗΣ ΒΕΒΑΙΩΣΗΣ ΩΣ ΠΡΟΣ ΤΗΝ ΣΧΕΣΗ ΤΟΥ ΓΗΠΕΔΟΥ ΜΕ ΑΡΧΑΙΟΛΟΓΙΚΟΥΣ ΧΩΡΟΥΣ ΣΤΙΣ ΠΕΡΙΟΧΕΣ ΠΟΥ ΑΠΑΙΤΕΙΤΑΙ, ΚΑΤΟΠΙΝ ΟΔΗΓΙΩΝ ΤΗΣ ΑΡΜΟΔΙΑΣ ΠΟΛΕΟΔΟΜΙΑΣ.	
ΟΙ ΠΑΡΑΓΡΑΦΟΙ 1 ΚΑΙ 2 ΑΦΟΡΟΥΝ ΒΕΒΑΙΩΣΕΙΣ ΥΠΗΡΕΣΙΩΝ ΠΟΥ ΘΑ ΑΠΑΙΤΗΘΟΥΝ ΓΙΑ ΤΗΝ ΕΚΔΟΣΗ ΟΙΚΟΔΟΜΙΚΗΣ ΑΔΕΙΑΣ, ΦΡΟΝΙΜΟ ΘΕΩΡΕΙΤΑΙ ΝΑ ΛΑΜΒΑΝΟΝΤΑΙ ΣΤΟΝ ΧΡΟΝΟ ΠΟΥ ΑΝΑΦΕΡΕΤΑΙ ΣΤΙΣ ΠΑΡΟΥΣΕΣ ΕΠΙΣΗΜΑΝΣΕΙΣ ΠΡΟΣ ΑΠΟΦΥΓΗ ΜΕΛΛΟΝΤΙΚΩΝ ΠΡΟΒΛΗΜΑΤΩΝ.	
3. Η ΛΗΨΗ ΣΧΕΤΙΚΗΣ ΒΕΒΑΙΩΣΗΣ ΑΠΟ ΤΗΝ ΑΡΜΟΔΙΑ ΠΟΛΕΟΔΟΜΙΑ ΓΙΑ ΤΗΝ ΑΡΤΙΟΤΗΤΑ ΚΑΙ ΟΙΚΟΔΟΜΗΣΙΜΟΤΗΤΑ ΤΟΥ ΓΗΠΕΔΟΥ ΓΙΑ ΤΗΝ ΣΥΓΚΕΚΡΙΜΕΝΗ ΧΡΗΣΗ.	
Η ΠΑΡΑΓΡΑΦΟΣ 3 ΑΝΑΦΕΡΕΤΑΙ ΣΤΗΝ ΚΑΤΑ ΝΟΜΟ ΑΡΜΟΔΙΟΤΗΤΑ ΤΩΝ ΠΟΛΕΟΔΟΜΙΚΩΝ ΓΡΑΦΕΙΩΝ ΓΙΑ ΤΗΝ ΕΚΔΟΣΗ ΟΙΚΟΔΟΜΙΚΗΣ ΑΔΕΙΑΣ ΣΕ ΣΧΕΣΗ ΜΕ ΤΗΝ ΙΣΧΥΟΥΣΑ ΠΟΛΕΟΔΟΜΙΚΗ ΝΟΜΟΘΕΣΙΑ ΠΟΥ ΣΕ ΠΟΛΛΕΣ ΠΕΡΙΠΤΩΣΕΙΣ ΕΙΝΑΙ ΙΔΙΑΙΤΕΡΑ ΠΟΛΥΠΛΟΚΗ.	
4. Η ΛΗΨΗ ΤΗΣ ΠΡΟΒΛΕΠΟΜΕΝΗΣ ΣΧΕΤΙΚΗΣ ΕΓΚΡΙΣΗΣ ΓΙΑ ΤΗΝ ΚΥΚΛΟΦΟΡΙΑΚΗ ΣΥΝΔΕΣΗ Η ΤΗΝ ΕΓΚΡΙΣΗ ΡΥΘΜΙΣΗΣ ΕΙΣΟΔΟΥ- ΕΞΟΔΟΥ ΟΧΗΜΑΤΩΝ ΤΗΣ ΕΓΚΑΤΑΣΤΑΣΗΣ ΜΕ ΤΟ ΟΔΙΚΟ ΔΙΚΤΥΟ (ΑΝΑΛΟΓΑ ΜΕ ΤΗΝ ΚΑΤΗΓΟΡΙΑ ΤΗΣ ΟΔΟΥ ΚΑΙ ΤΗΝ ΚΑΤΗΓΟΡΙΑ ΤΗΣ ΕΓΚΑΤΑΣΤΑΣΗΣ ΣΥΜΦΩΝΑ ΜΕ ΤΟ Β.Δ. 485/70 ΦΕΚ-156/Α/9-7-70, ΟΠΩΣ ΑΥΤΟ ΤΡΟΠΟΠΟΙΗΘΗΚΕ ΚΑΙ ΙΣΧΥΕΙ ΣΗΜΕΡΑ).	
Η ΠΑΡΑΠΑΝΩ ΕΓΚΡΙΣΗ ΑΠΟΤΕΛΕΙ ΠΡΟΥΠΘΕΣΗ ΓΙΑ ΤΗΝ ΕΚΔΟΣΗ ΟΙΚΟΔΟΜΙΚΗΣ ΑΔΕΙΑΣ ΓΙΑ ΤΟ ΠΑΡΟΝ ΓΗΠΕΔΟ.	
5. Η ΤΗΡΗΣΗ ΑΠΟΣΤΑΣΕΩΝ ΚΤΙΡΙΩΝ ΑΠΟ ΤΑ ΟΡΙΑ ΤΟΥ ΓΗΠΕΔΟΥ ΜΕΓΑΛΥΤΕΡΩΝ ΤΩΝ ΕΛΑΧΙΣΤΩΝ ΠΡΟΒΛΕΠΟΜΕΝΩΝ ΑΠΟ ΤΙΣ ΣΧΕΤΙΚΕΣ ΔΙΑΤΑΞΕΙΣ, ΜΕ ΣΚΟΠΟ ΤΗΝ ΠΡΟΦΥΛΑΞΗ ΤΟΥ ΜΕΛΛΟΝΤΙΚΟΥ ΟΙΚΟΔΟΜΗΜΑΤΟΣ ΑΠΟ ΤΥΧΟΝ ΔΙΑΦΘΟΝΕΣ ΟΜΟΡΡΩΝ ΙΔΙΟΚΤΗΤΩΝ ΠΟΥ ΔΕΝ ΕΚΑΝΑΔΩΘΗΚΑΝ ΜΕΧΡΙ ΣΤΙΓΜΗΣ ΚΑΙ ΑΦΟΡΟΥΝ ΤΟ ΜΕΓΕΘΟΣ ΚΑΙ ΤΗΝ ΘΕΣΗ ΤΟΥ ΓΗΠΕΔΟΥ ΣΤΟΝ ΧΩΡΟ.	
6. Ν-2971/01 ΦΕΚ-285/Α/19-12-01 ΠΡΙΝ ΑΠΟ ΤΗΝ ΕΚΔΟΣΗ ΑΔΕΙΑΣ ΓΙΑ ΟΙΚΟΔΟΜΙΚΕΣ ΕΡΓΑΣΙΕΣ, ΕΦΘΣΟΝ ΑΥΤΗ ΑΝΑΦΕΡΕΤΑΙ ΣΕ ΑΚΙΝΗΤΑ, ΠΟΥ ΑΠΕΧΟΥΝ ΜΕΧΡΙ ΕΚΑΤΟ (100) ΜΕΤΡΑ ΑΠΟ ΤΗΝ ΑΚΤΟΓΡΑΜΜΗ, ΑΠΑΙΤΕΙΤΑΙ ΝΑ ΓΙΝΕΙ, ΜΕ ΠΟΙΝΗ ΑΚΥΡΟΤΗΤΑΣ ΤΗΣ ΠΡΑΞΗΣ ΑΥΤΗΣ, Ο ΚΑΘΟΡΙΣΜΟΣ ΤΟΥ ΑΓΓΙΛΑΙΟΥ ΚΑΙ ΤΗΣ ΠΑΡΑΛΙΑΣ ΣΤΗΝ ΠΕΡΙΟΧΗ ΑΥΤΗ.	
7. ΓΙΑ ΤΗΝ ΠΑΡΑΛΙΑ ΕΦΑΡΜΟΖΟΝΤΑΙ ΟΙ ΔΙΑΤΑΞΕΙΣ ΠΕΡΙ ΑΠΛΑΤΗΘΡΩΣΕΩΝ ΛΟΓΩ ΡΥΘΜΙΣΜΟΣ. Η ΛΗΨΗ ΣΧΕΤΙΚΗΣ ΒΕΒΑΙΩΣΗΣ ΠΕΡΙ ΕΚΤΑΣΗΣ Η ΜΗ ΤΟΥ ΩΣ ΑΝΩ ΤΜΧ ΣΤΗΝ ΚΑΤΗΓΟΡΙΑ ΤΗΣ ΥΨΗΛΗΣ ΠΑΡΑΓΟΙΚΟΤΗΤΑΣ. ΑΠΟΤΕΛΕΙ ΕΠΙΣΗΣ ΠΡΟΥΠΘΕΣΗ ΓΙΑ ΑΙΤΗΣΗ ΕΚΔΟΣΗΣ ΟΙΚΟΔΟΜΙΚΗΣ ΑΔΕΙΑΣ.	
ΜΗ ΤΗΡΗΣΗ ΤΩΝ ΠΑΡΑΠΑΝΩ ΕΝΔΕΧΕΤΑΙ ΝΑ ΔΗΜΙΟΥΡΓΗΣΕΙ ΜΙΚΡΑ Η ΚΑΙ ΜΕΓΑΛΑ ΠΡΟΒΛΗΜΑΤΑ, ΣΤΟ ΕΜΒΑΔΟ ΤΟΥ ΓΗΠΕΔΟΥ, ΣΤΗΝ ΑΡΤΙΟΤΗΤΑ ΚΑΙ ΟΙΚΟΔΟΜΗΣΙΜΟΤΗΤΑ ΑΥΤΟΥ, ΣΤΗΝ ΔΙΑΤΗΡΗΣΗ ΤΩΝ ΕΛΑΧΙΣΤΩΝ ΑΠΟΣΤΑΣΕΩΝ ΚΤΙΡΙΩΝ ΑΠΟ ΤΑ ΟΡΙΑ ΤΟΥ, ΚΑΠ	

ΣΤ. ΥΠΕΥΘΥΝΗ ΔΗΛΩΣΗ ΙΔΙΟΚΤΗΤΗ
 Ο ΠΑΡΑΚΑΤΩ ΥΠΟΓΡΑΦΩΝ

 ΔΗΛΩΝΩ ΥΠΕΥΘΥΝΑ ΟΤΙ ΕΙΜΑΙ ΙΔΙΟΚΤΗΤΗΣ ΤΟΥ ΓΗΠΕΔΟΥ ΜΕ ΣΤΟΙΧΕΙΑ ΚΟΡΥΦΩΝ (K1.K2.K3.K4.K5.K6.K7.K8.K9.K1) ΟΠΩΣ ΑΥΤΟ ΠΕΡΙΓΡΑΦΕΤΑΙ ΣΤΟ ΠΑΡΟΝ ΤΟΠΟΓΡΑΦΙΚΟ ΔΙΑΓΡΑΜΜΑ, ΣΥΜΦΩΝΑ ΜΕ ΤΟ ΥΠ. ΑΡΙΘ. ΣΥΜΒΟΛΑΙΟ Τ. ΣΥΜΒΟΛΑΙΟΓΡΑΦΟΥ
 ΤΑ ΔΕ ΟΡΙΑ ΤΟΥ ΓΗΠΕΔΟΥ ΟΠΩΣ ΑΥΤΑ ΠΕΡΙΓΡΑΦΟΝΤΑΙ ΣΤΟ ΠΑΡΟΝ ΤΟΠΟΓΡΑΦΙΚΟ ΔΙΑΓΡΑΜΜΑ ΥΠΟΔΕΙΧΘΗΚΑΝ ΑΠΟ ΕΜΕΝΑ ΚΑΙ ΕΙΝΑΙ ΤΑ ΟΡΘΑ.
 Ο ΔΗΛΩΝ

 ΑΛΕΞΑΝΔΡΟΥΠΟΛΗ ΙΑΝΟΥΑΡΙΟΣ 2015

ΕΝΔΙΑΦΕΡΟΜΕΝΟΣ :	
ΕΡΓΟ :	ΣΥΝΤΑΞΗ ΤΟΠΟΓΡΑΦΙΚΟΥ ΔΙΑΓΡΑΜΜΑΤΟΣ
ΘΕΣΗ :	ΕΚΤΟΣ ΣΧΕΔΙΟΥ ΠΕΡΙΟΧΗ 'ΑΙΜΝΙΔΙ' ΔΗΜΟΥ ΣΑΜΟΘΡΑΚΗΣ
ΜΕΛΕΤΗΤΗΣ :	ΡΑΠΤΟΠΟΥΛΟΥ ΒΑΣΙΛΙΚΗ ΤΟΠΟΓΡΑΦΟΣ ΜΗΧΑΝΙΚΟΣ
ΘΕΜΑ ΣΧΕΔΙΟΥ	ΑΡΙΘΜΟΣ ΣΧΕΔΙΟΥ
ΤΟΠΟΓΡΑΦΙΚΟ ΔΙΑΓΡΑΜΜΑ	T1
ΚΛΙΜΑΚΑ 1:500	
ΧΡΟΝΟΣ ΜΕΛΕΤΗΣ :	Η ΣΥΝΤΑΞΗ ΤΟΥ ΠΑΡΟΝΤΟΣ ΕΓΙΝΕ ΤΟΝ ΙΑΝΟΥΑΡΙΟ ΤΟΥ 2015 ΕΝΩ Η ΑΠΟΤΥΠΩΣΗ ΤΗΣ ΥΦΙΣΤΑΜΕΝΗΣ ΚΑΤΑΣΤΑΣΗΣ ΤΟΥ 2012
	ΥΠΟΓΡΑΦΗ ΣΦΡΑΓΙΔΑ