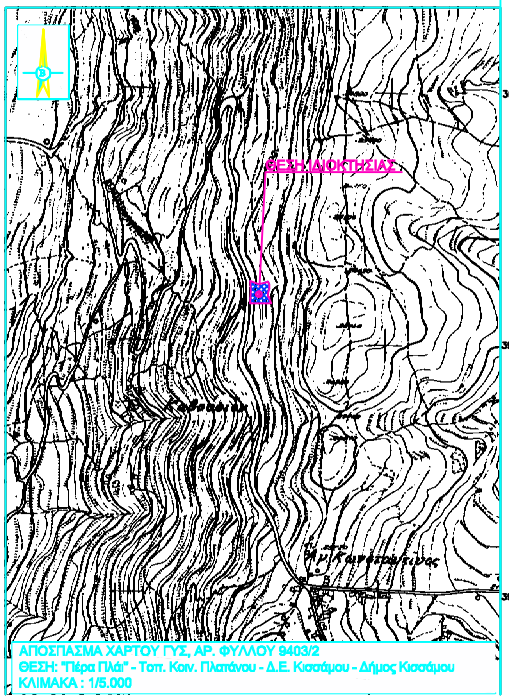

ΑΠΟΣΠΑΣΜΑ ΧΑΡΤΟΥ ΓΥΣ, ΑΡ. ΦΥΛΛΟΥ 9403/2
ΘΕΣΗ: "Πέρα Πλάι" - Τοπ. Κοιν. Πλατάνου - Δ.Ε. Κισσάμου - Δήμος Κισσάμου
ΚΛΙΜΑΚΑ : 1/5.000

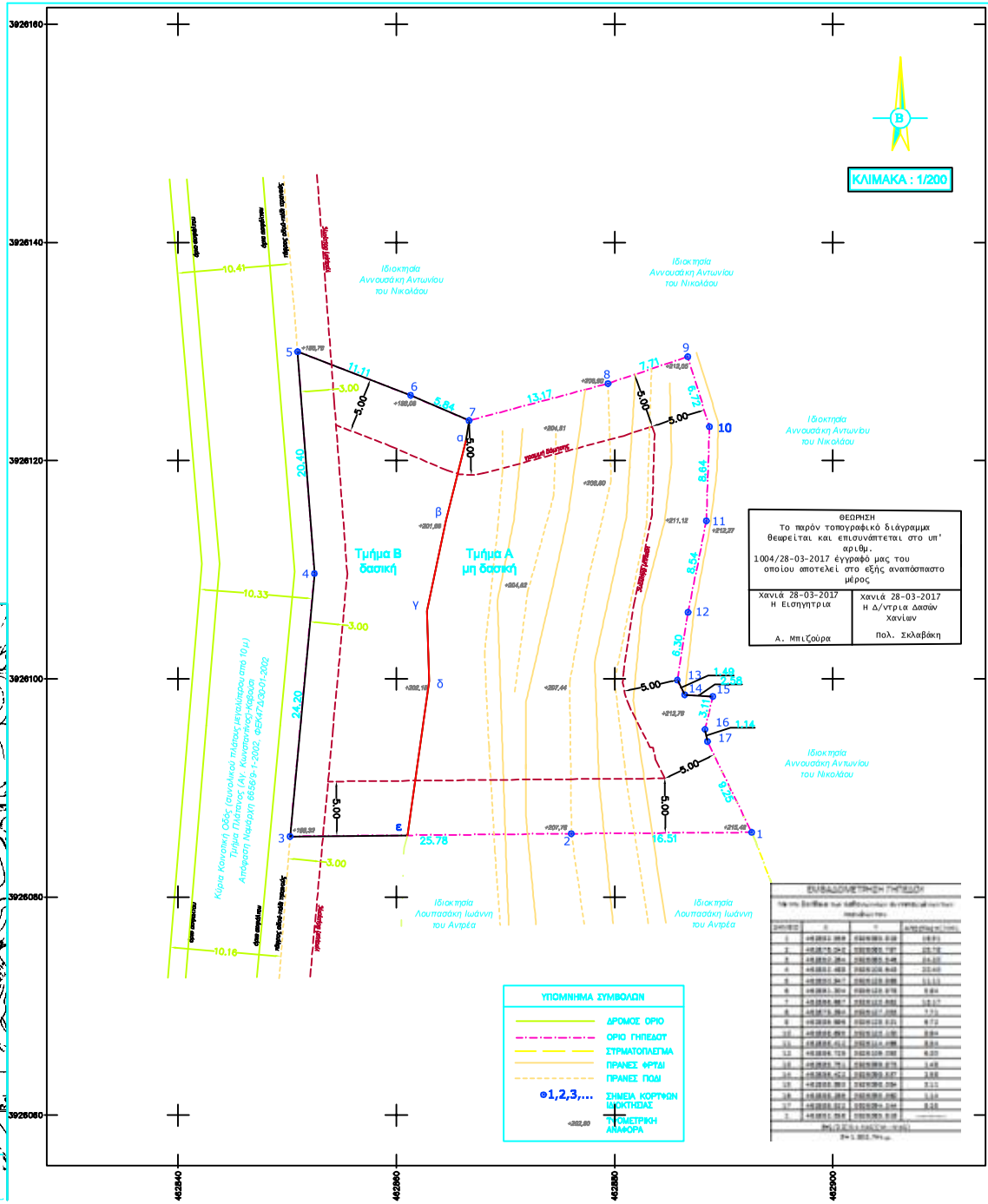

1. ΔΗΛΩΣΗ ΜΗΧΑΝΙΚΟΥ (Ν.651/77)

Ο κάτωθι υπογεγραμμένος Χαρετάκης Ιωάννης Κων/νος Διπλωμ. Αγρονόμος Τοπογράφος Μηχανικός δηλώνει σύμφωνα με τον νόμο για να τεφρόν γεωτεμάχιον με στοιχεία 1,2,3,4,...,15,16,17,1 και εμβαδόν 1.502,74 τ.μ. το οποίο βρίσκεται στην θέση "Πέρα Πλάι", της Τοπικής Κοινότητας Πλατάνου, της Δημοτικής Ενότητας Κισσάμου, του Δήμου Κισσάμου, Περιφερειακής Ενότητας Χανίων έτι :

α) Βρίσκεται εκτός σχεδίου πόλεως, εκτός ορίων οικισμού, εκτός Ζ.Ο.Ε., εκτός ΣΧΟΟΑΠ και εκτός NATURA 2000 με πλησιέστερο σημείο άλσους απο 1.000 μ.

β) Είναι έκτος κατά προσέγγιση και αποσθαυτώσεως, σύμφωνα με τις τελεσίδικες διατάξεις του ισχύουν σήμερα (Π.Δ. 24-5-85 ΦΕΚ270/Δ/31-5-85 & Ν.3212/2003 ΦΕΚ308Α/31-12-2003 & Π.Δ. 26-3-2011, ΦΕΚ80Α/31-3-2011-Natura 2000), εφόσον περιβάλλονται ως έχει της 12-06-1984 ως έχον πρόσωπο πλάτους μεγαλύτερο από 20 μ. σε ενεργοποιημένη τοπογραφή από και βάσης μεγαλύτερο από 30 μ.

γ) Βρίσκεται εκτός της παραμεθόριας περιοχής Νομού Χανίων (Ν Μεραρχίας) σύμφωνα με την Υ.Α.Φ130/95982 της 21-12-80 (ΦΕΚ 838/Β/28-12-80), εκτός της επιτρεπόμενης ζώνης Ναυτικού Οχυρού Σούδας, εκτός των επιτρεπόμενων περιοχών Δραπάνων, Κερατσιάδου σύμφωνα με το Π.Δ.169/02 της 13-8-02 (ΦΕΚ 160Α/23-8-02) και εκτός της περιοχής ελέγχου της 115ΠΜ.

δ) Δεν υπάγεται στις διατάξεις του Ν.1337/83 και δεν αφείλει εισφορά σε γή και χρήμα.

ε) Ενώς αυτού δεν διέρχονται εναέριες γραμμές μεταφοράς υψηλής τάσης της ΔΕΗ ή αγωγός φυσικού αερίου.

στ) Εντός αυτού ή σε απόσταση μικρότερη των 30 μέτρων απο αυτό δεν διέρχεται ρέμα.

ζ) Απέχει απο την θαλασσα απόσταση περί τα 1.300 μ.

η) Δεν βρίσκεται σε περιοχή εντασσόμενη στο Εθνικό Κτηματολόγιο.

2. ΔΗΛΩΣΗ ΙΔΙΟΚΤΗΤΗ (ν.4030/2011)

Ο κάτωθι υπογεγραμμένος Σκορδυλάκης Ιάκωβος του Βασιλείου δηλώνω ότι :

Το άρια του γηπέδου με στοιχεία 1,2,3,4,...,15,16,17,1 και εμβαδόν 1.502,74 τ.μ. το οποίο βρίσκεται στην θέση "Πέρα Πλάι", της Τοπικής Κοινότητας Πλατάνου, της Δημοτικής Ενότητας Κισσάμου, του Δήμου Κισσάμου, Περιφερειακεί Ενότητας Χανίων καθώς και οι όμορα ιδιοκτήτες αυτού, υπαδειχθησαν απο εμένα, ευθύνομαι για την ακρίβεια τη δηλουμένων και για την άναφρβη και την αυτία του δικαιώματος μου να ζητήσω την ούντομη του παρόντος.

Ο ΔΗΛΩΝ

3. ΕΜΒΑΔΟΝ ΓΕΩΤΕΜΑΧΙΟΥ

Εμβαδόν γηπέδου Α με κορυφές (1,2,3,4,...,15,16,17,1) = ... 1.502,74 τ.μ.

Παρατηρήσεις:

1. Το διάγραμμα είναι εντεταγμένα στο κρατικό σύστημα συντεταγμένων ΕΓΣΑ '87.
2. Οι διαστάσεις και το εμβαδό του ακαπέδου υπολογίστηκαν αναλυτικά απο τις συντεταγμένες των κορυφών του.
3. Η εξάρτηση απο το ΕΓΣΑ '87 πραγματοποιήθηκε με σύστημα GPS και κάνοντας χρήση του Ελληνικού Συστήματος Εντατικοποιεί ΒΕΤΤΕΛ-ΑΜΕΤ από τον σταθμό αναφοράς με ειδικό PALC (Παλαιόχωρα) και συντεταγμένες X= 467169.184 , Y=3898361.428 , Z= 88.274

4. ΟΡΟΙ ΔΟΜΗΣΗΣ (ΕΚΤΟΣ ΟΡΙΩΝ ΟΙΚΙΣΜΟΥ)

(Π.Δ. 24.05.85 - ΦΕΚ270/Δ/31.05.85, Ν. 3212/2003 - ΦΕΚ308Α/31.12.2003, Ν. 4067/12 - ΦΕΚ 79Α/9.4.2012

Π.Δ. 24-5-1985 - ΦΕΚ 270Δ/31-5-1985 & Ν.3212 - ΦΕΚ 308Α/31-12-2003

Αριθμήτα κατά κανόνα : (για πρόσωπο σε κοινόχρηστο δρόμο)
Ελάχιστο εμβαδόν: 4.000τ.μ. - Πρόσωπο: 25,00μ.
(για πρόσωπο σε Διεθνές, Εθνικές, Επαρχιακές & Κοινοτικές οδούς)
Ελάχιστο εμβαδόν: 4.000τ.μ. - Πρόσωπο: 45,00μ. - Βάθος: 80,00μ.

Αριθμήτα κατά παρέκλιση : (χωρίς πρόσωπο σε δρόμο & πριν της 31.12.2003)
Ελάχιστο εμβαδόν: 4.000τ.μ.
(χωρίς πρόσωπο σε δρόμο, εντός ζώνης πόλεων και οικισμών & πριν της 24.04.1977)
Ελάχιστο εμβαδόν: 2.000τ.μ.

Αριθμήτα κατά παρέκλιση : (για πρόσωπο σε Διεθνές, Εθνικές, Επαρχιακές & Κοινοτικές οδούς)
Ελάχιστο εμβαδόν: 2.000τ.μ. - Πρόσωπο: 25,00μ. - Βάθος: 40,00μ. (πριν της 17.10.1978)
Ελάχιστο εμβαδόν: 1.200τ.μ. - Πρόσωπο: 20,00μ. - Βάθος: 35,00μ. (πριν της 12.09.1984)
Ελάχιστο εμβαδόν: 750τ.μ. - Πρόσωπο: 10,00μ. - Βάθος: 15,00μ. (πριν της 12.11.1982)
(εκτός ζώνης πόλεων και οικισμών & πριν της 24.04.1977)
Ελάχιστο εμβαδόν: 2.000τ.μ.

ΟΡΟΙ ΔΟΜΗΣΗΣ ΓΙΑ ΚΑΤΟΙΚΙΑ (Για εκτός οικισμού ακίνητα με εμβαδόν μέχρι 4.000 τ.μ.)

Μέγιστη Επιτρεπόμενη Δόμηση ...180 +(Εμβ.-1.200)*10 = 180 + (1.502,74-1.200)*10 = 168,02 τ.μ.
Επιτρεπόμενη Κάλυψη 10%..... 0,10 x 1.502,74 = 150,27 τ.μ.
Πλάγιες αποστάσεις από τα όρια του γηπέδου τουλάχιστον 5μ.
Απόσταση από το όριο της οδού 3μ.
Οπίσθια απόσταση τουλάχιστον 5 μ.
Μέγιστο ύψος ισόμετρο 4,00μ. για κοίμιση ή 7,80μ. για δύο ορόφους & προσαύξηση κατά 1,20μ. με στέγη.
Μέγιστος αριθμός ορόφων 2.
- Για την έγκριση δόμησης απαιτείται Έκθεση Πράξης Χαρακτηρισμού από την Διεύθυνση Δασών Ν.Χανίων

5. ΣΥΝΟΛΙΚΑ ΣΤΟΙΧΕΙΑ ΚΑΛΥΨΗΣ & ΔΟΜΗΣΗΣ

Υπάρχουσα Κάλυψη : ..... 0,00 τ.μ.
Υπάρχουσα Δόμηση : ..... 0,00 τ.μ.
Συνολικοί Υπάρχοντες Η.Χ. : ——

ΕΡΓΟΔΟΤΗΣ:	Σκορδυλάκης Ιάκωβος του Βασιλείου
ΜΕΛΕΤΗΤΗΣ:	ΧΑΙΡΕΤΑΚΗΣ ΙΩΑΝΝΗΣ ΚΩΝ/ΝΟΣ *Διπλ. Αγρονόμος Τοπογράφος Μηχανικός Ε.Μ.Π.*
ΕΡΓΟ:	ΤΟΠΟΓΡΑΦΙΚΗ ΑΠΟΤΥΠΩΣΗ
ΘΕΣΗ:	"Πέρα Πλάι" - Εκτός Οικισμού Τοπ. Κοιν. Πλατάνου , Δημ.Εν. Κισσάμου Δήμος Κισσάμου , Π.Ε. Χανίων
ΕΜΒΑΔΟΝ :	Ε1,2,3,4,...,15,16,17,1 = 1.502,74 τ.μ.

ΘΕΜΑ ΣΧΕΔΙΟΥ :	ΑΡ. ΣΧΕΔΙΟΥ
ΤΟΠΟΓΡΑΦΙΚΟ ΔΙΑΓΡΑΜΜΑ	Τ.1

ΚΛΙΜΑΚΑ		ΣΦΡΑΓΙΔΑ - ΥΠΟΓΡΑΦΗ
1 : 200	ΝΟΕΜΒΡΙΟΣ 2016	
ΘΕΩΡΗΣΕΙΣ :		