

ΤΟΠΟΓΡΑΦΙΚΟ ΔΙΑΓΡΑΜΜΑ

ΤΟΥ ΤΕΜΑΧΙΟΥ ΑΒΓΔΕΖΗΘΙΚΑΜΝΕΟΠΡΣΤΑ
ΑΓΡΟΚΤΗΜΑ ΑΡΝΑΙΑ ΧΑΛΚΙΚΗΣ
ΠΕΡΙΟΧΗ: 'ΤΖΙΜΟΚΑ ΚΑΛΥΒΑ'

ΕΜΒΑΔΟΝ = 6016,37τ.μ.

ΙΔΙΟΚΤΗΤΕΣ : ΓΚΙΑΝΕΣ ΚΑΕΟΠΑΤΡΑ ΤΟΥ ΚΩΝΣΤΑΝΤΙΝΟΥ &
ΓΚΙΑΝΕ ΑΝΑΣΤΑΣΙΑ ΤΟΥ ΚΩΝΣΤΑΝΤΙΝΟΥ
ΚΑΙΜΑΞ 1:1000

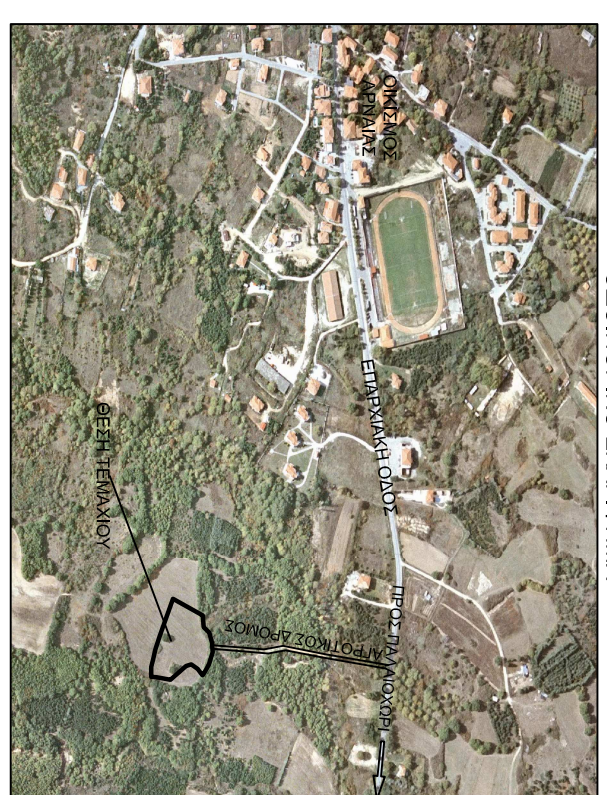
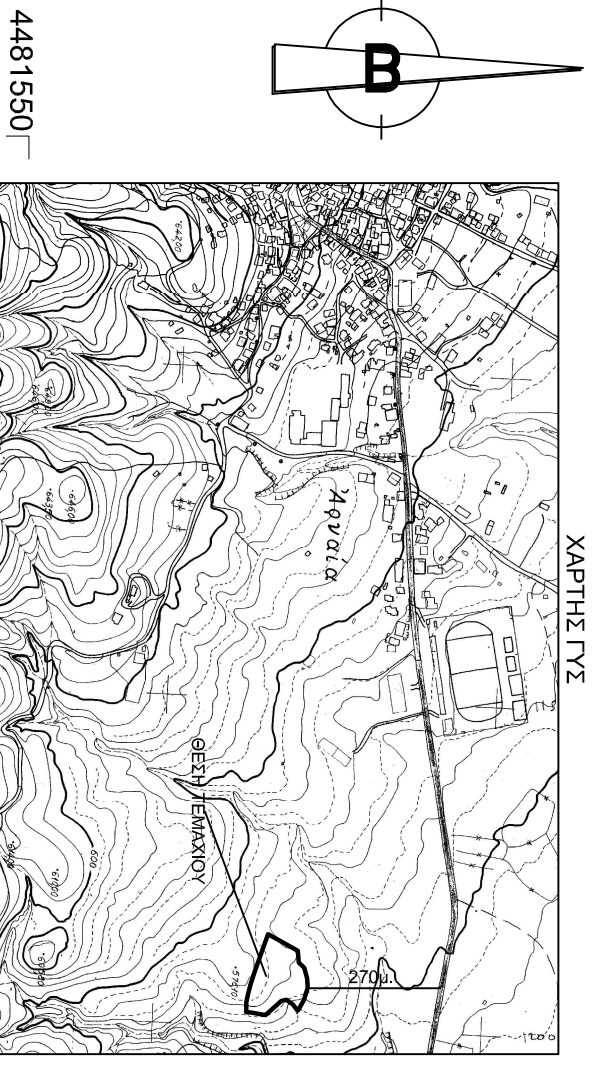

ΧΡΗΣΙΜΟΠΟΙΗΘΕΝΤΑ ΤΡΙΓΩΝΟΜΕΤΡΙΚΑ ΓΥΣ
ΠΡΩΤΟΦΗΤΗΣ ΗΛΙΑΣ : X=466746,46, Y=4484059,84
ΒΙΤ ΓΑ : X=466156,43,Y=4486305,86
ΤΣΙΡΩΝΗ ΠΕΤΡΑ : X=4662035,33,Y=4483919,44

ΟΡΟΙ ΔΟΜΗΣΗΣ
Π.Δ. 01-07-1977 (ΦΕΚ 290 / Α / 01-09-77)
Π.Δ. 24/31-5-1985 (ΦΕΚ 270 Δ)
α. ΚΑΛΥΨΗ = 200τ.μ.
β. ΔΟΜΗΣΗ = 200τ.μ.
ΑΡΙΘΜΟΣ ΟΡΩΘΕΝ: Δυσ(2) Υψ(2) 7,00 μ + Στέγη
ΑΦΕΤΗΡΙΑ Υψ(2): φυσικό η διαμορφωμένο έδαφος.

ΟΙ ΚΑΤΟΧΙ ΥΠΟΓΕΓΡΑΜΜΕΝΕΣ ΓΚΙΑΝΕ ΚΑΕΟΠΑΤΡΑ ΤΟΥ ΚΩΝΣΤΑΝΤΙΝΟΥ &
ΓΚΙΑΝΕ ΑΝΑΣΤΑΣΙΑ ΤΟΥ ΚΩΝΣΤΑΝΤΙΝΟΥ ΔΗΛΩΝΟΥΝ ΟΤΙ ΤΑ ΟΡΙΑ ΤΟΥ
ΓΕΩΤΕΜΑΧΙΟΥ ΜΕ ΣΤΟΙΧΕΙΑ ΑΒΓ..ΠΡΣΤΑ ΚΑΙ ΕΜΒΑΔΟ 6016,37τ.μ. ΠΟΥ
ΒΡΙΣΚΕΤΑΙ ΣΤΗ ΘΕΣΗ:ΤΖΙΜΟΚΑ ΚΑΛΥΒΑ ΤΗΣ ΔΕ ΑΡΝΑΙΑΣ ΤΟΥ ΔΗΜΟΥ
ΑΡΙΣΤΟΤΕΛΗ, ΥΠΕΑΙΧΘΗΣΑΝ ΑΠΟ ΕΜΑΣ, ΕΥΘΥΝΟΜΑΣΤΕ ΓΙΑ ΤΗΝ ΑΚΡΙΒΕΙΑ
ΤΩΝ ΔΗΛΩΜΕΝΩΝ ΟΡΙΩΝ ΤΟΥ ΓΕΩΤΕΜΑΧΙΟΥ ΚΑΙ ΓΙΑ ΤΗΝ ΥΠΑΡΞΗ ΚΑΙ ΤΗΝ
ΑΛΤΙΑ ΤΟΥ ΔΙΚΑΙΩΜΑΤΟΣ ΜΑΣ ΝΑ ΖΗΤΗΣΟΥΜΕ ΤΗΝ ΕΚΔΟΣΗ ΟΙΚΟΔΟΜΙΚΗΣ
ΑΔΕΙΑΣ ΔΟΜΗΣΗΣ.

ΟΙ ΔΗΛΟΥΣΕΣ

1.ΑΠΟ ΤΟ ΤΕΜΑΧΙΟ ΔΕΝ ΔΙΕΡΧΟΝΤΑΙ ΕΝΑΕΡΙΕΣ ΓΡΑΜΜΕΣ ΥΨΗΛΗΣ ΤΑΣΗΣ
Δ.Ε.Η. ΚΑΙ ΑΙΓΙΟΣ ΦΥΣΙΚΟΥ ΑΕΡΙΟΥ Η ΡΕΜΜΑ
2.ΕΝΤΟΣ ΤΟΥ ΤΕΜΑΧΙΟΥ ΔΕΝ ΥΠΑΡΧΟΥΝ ΔΕΝΤΡΑ ΚΑΙ ΚΑΤΑ ΜΗΚΟΣ ΤΟΥ
ΠΡΟΣΩΠΟΥ ΤΟΥ ΔΕΝ ΥΠΑΡΧΟΥΝ ΔΕΝΤΡΑ

ΥΠΕΥΘΥΝΗ ΔΗΛΩΣΗ

Ο υπογράφων ΚΑΤΣΑΜΟΥΡΗΣ ΙΩΑΝΝΗΣ ΠΟΛ.ΜΗΧ.Τ.Ε.
συμφωνά με το Ν.Δ. 651 / 27.7.77 του άρθρου 5 αυτού
και των παραγράφων 1 & 2 "περί απομικτής ευθύνης του
δηλούντος ή βεβαιούντος" δηλώνω υπεύθυνα ότι το
.....αυροτέμχιο.....με τα στοιχεία Α Β Γ Δ ...Π Ρ Σ Τ Α
και εμβαδόν Ε = 6016,37 τ.μ.....ΕΙΝΑΙ.....
.....ΑΡΤΙΟ.....και.....ΕΙΝΑΙ.....ΟΙΚΟΔΟΜΗΣΙΜΟ και
επιτρέπεται η δόμησή του σύμφωνα με τις κείμενες πο-
λεοδομικές διατάξεις.....ΔΕΝ.....υπάρχει στις διατάξεις
του Ν 1337/83 καιΔΕΝ.....έχει υποχρέωση εισφοράς
σε γη και χρήμα. Στην περιοχή του ακινήτου.....ΔΕΝ.....
έχει κυρωθεί πρόξη εφαρμογής του άρθρου 12
του Ν1337/83.
Το.....αυροτέμχιο.....εφάπτεται σε ΑΓΡΟΤΙΚΟ δρόμο
Απόσταση από τη θάλασσα.....ΠΑΝΟ.....από.....800 μ...
Απόσταση από οικισμό.....ΚΑΤΩ.....από.....500 μ...
Το τεμάχιο βρίσκεται ΕΝΤΟΣ Γ.Π.Σ.(ΠΕΡΙΟΧΕΣ ΕΛΕΓΧΟΥ
ΚΑΙ ΠΕΡΙΟΡΙΣΜΟΥ ΔΟΜΗΣΗΣ - ΛΟΙΠΗ ΓΕΩΡΓΙΚΗ ΓΗ)
Ν.Μουδανίδ ...05/10/2015....

Ο ΥΠΕΥΘΥΝΑ ΔΗΛΩΝ

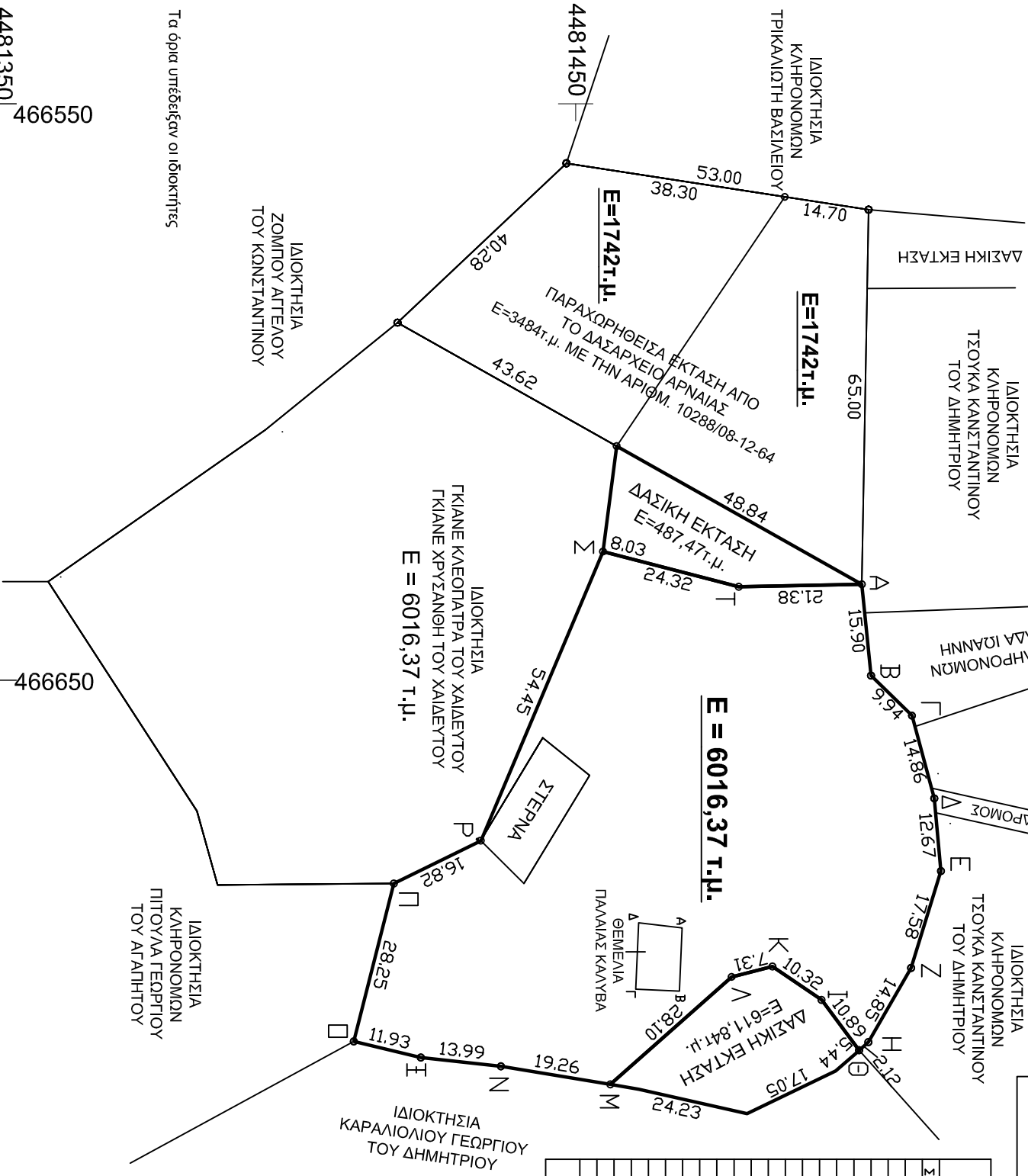

ΣΗΜΕΙΟ	X	Y	ΜΗΚΟΣ
A	466633,32	448149,65	15,94
B	466649,18	448150,25	9,94
Γ	466656,15	4481508,34	14,85
Δ	466670,49	4481512,20	12,68
Ε	466683,12	4481513,37	17,58
Ζ	466699,91	4481508,17	14,85
Η	466712,78	4481500,77	2,12
Θ	466714,20	4481499,19	10,89
Ι	466705,46	4481492,68	7,33
Κ	466699,66	4481484,16	10,31
Λ	466701,45	4481477,05	28,10
Μ	466720,11	4481456,04	19,26
Ν	466716,97	4481437,04	13,99
Ξ	466715,43	4481423,13	11,93
Ο	466712,64	4481411,53	28,25
Π	466689,25	4481418,48	16,81
Ρ	466677,83	4481433,57	54,45
Σ	466687,66	4481454,74	24,32
Τ	466633,77	4481478,28	21,38
Α	466633,32	4481499,65	

Ε = 6016,37 μ2

4481450 466550

466750

Τα όρια υπέδειξαν οι ιδιοκτήτες