

ΣΤΟΙΧΙΑ ΑΓΡΟΤΕΜΑΧΙΟΥ (ΑΒΓ...ΗΘΙΑ)
1. ΥΠΟΛΟΤΙΣΜΟΣ ΕΜΒΛΑΔΟΥ

ΕΜΒΛΑΜΕΤΡΙΚΗ ΑΓΡΟΤΕΜΑΧΟΥ			
Με τη βοήθεια των ορθογώνων συντεταγμένων των κορυφών του			
ΣΗΜΕΙΟ	X	Y	ΜΗΚΟΣ
A	511527.70	3930639.73	86.43
B	511442.12	3930663.41	0.72
A	511442.00	3930667.00	27.34
E	511437.00	3930668.80	19.34
Z	511455.74	3930613.53	38.31
H	511492.82	3930623.13	5.98
Θ	511507.81	3930627.84	4.23
I	511526.98	3930628.79	4.23
A	511527.70	3930639.73	27.63

$E = 1/2 \sum (X_i + X_{i+1})(Y_i - Y_{i+1})$
 $E = 2001.40 \mu^2$

όπου: I ο αριθμός κορυφών και
X_i ή ο ορθογώνιος συντεταγμένης των κορυφών του αγροτεμαχίου
(Ελληνικό Γεωδαιτικό σύστημα αναφοράς ΕΓΣΑ 87)

2. ΘΕΣΗ
Ευρίσκεται στην περιοχή "Άγια Τριάδα", στη θέση "Νερόλιος", του Δήμου Αγρινίου, Νομού Αργολίδας και εκτός των ορίων οικισμού.

3. ΟΡΟΙ ΔΟΜΗΣΗΣ : (Π.Δ. 24-5-85 ΦΕΚ 2700/31-5-85)
Κατά κανόνα :
Ε = 4000.00 μ.
Πλάτος : 25μ. σε κοινόγραφο δόγμα
ΟΡΟΦΟΙ - Ύψος : Επικρατέστερο ύψος (2) ορόφου, με μέγιστο ύψος 7.50 μ. από το φυσικό ή διαμορφωμένο έδαφος.
Αποστάσεις : Το κτίριο τοποθετείται σε απόσταση τουλάχιστον 15.00 μ. από τα όρια του γηπέδου.

Κατά παρέκκλιση : (προϋφαστάμενα της 21-07-64, άρθρο 1, παράγραφος 288)
Ε = 1200.00 μ.
Πλάτος : 20μ.
Βύθος : 35μ.
Αποστάσεις : Το κτίριο τοποθετείται σε απόσταση τουλάχιστον 2.50 μ. από τα πλάγια όρια του γηπέδου.

4. ΔΗΜΟΣΙΑ ΥΠΟΧΡΕΩΣΗ ΟΡΙΩΝ
Ο παρακάτω υπογεγραμμένος Κος Γεωργίου Παύλος, δηλώνει ότι τα όρια που έχουν υποδειχθεί στο παραρτηρούμενο διάγραμμα είναι ορθά. Ο Δήμος

5. ΠΙΤΑΧΙ ΙΔΙΟΚΤΗΣΙΑΣ
Το υπέρβιο 20206/16-05-2005 συμβόλαιο αγοραπωλησίας της συμβολαιογράφου Χαλάν Αντωνίας Εμμ. Φωλιγγάρι-Ποιμαντή.

6. ΥΠΕΥΘΥΝΗ ΔΗΛΩΣΗ ΜΗΧΑΝΙΚΟΥ (Ν.651/77)
Ο παρακάτω υπογεγραμμένος Κος Λεωντάρκης Στέλιος Πολίτης, Μηχανικός Ε.Μ.Π., δηλώνει υπεύθυνα ότι το σχέδιο που φαίνεται στο παραρτηρούμενο διάγραμμα με στοιχεία (ΑΒΓ...ΗΘΙΑ) και Εμβαδόν Ε = 2001.40 μ² είναι πιστό στην πραγματικότητα. Αρθρο 1, παράγραφος 288) σύμφωνα με το υπέρβιο 20206/16-5-2005 συμβόλαιο της συμβολαιογράφου Αντωνίας Φωλιγγάρι, με την επιφύλαξη αυτή του χαρακτήρα του από τη δικαστική υπαγωγή.

Το παραπάνω σχέδιο δεν εμπίπτει στις διατάξεις του νόμου 1337/83. Τα όρια και τους όρους ιδιοκτησίας υποδείξε ο ιδιοκτήτης.

Ο Δήμος

ΛΕΩΝΤΑΡΚΗΣ ΣΤΕΛΙΟΣ
ΜΗΧΑΝΙΚΟΣ Ε.Μ.Π.

ΣΤΕΛΙΟΣ ΕΜΜ. ΛΕΩΝΤΑΡΚΗΣ
ΔΙΠΛΩΜΑΤΟΥΧΟΣ ΠΟΛΙΤΙΚΟΣ ΜΗΧΑΝΙΚΟΣ
ΕΘΝΙΚΟΥ ΜΕΤΣΟΒΙΟΥ ΠΟΛΥΤΕΧΝΕΙΟΥ
ΜΕΛΟΣ Τ.Ε.Ε. Α.Μ. 93837
ΠΕΡΙΛΟΓΗ 14 ΑΝΑΦ. ΤΗΛ. 2821037616

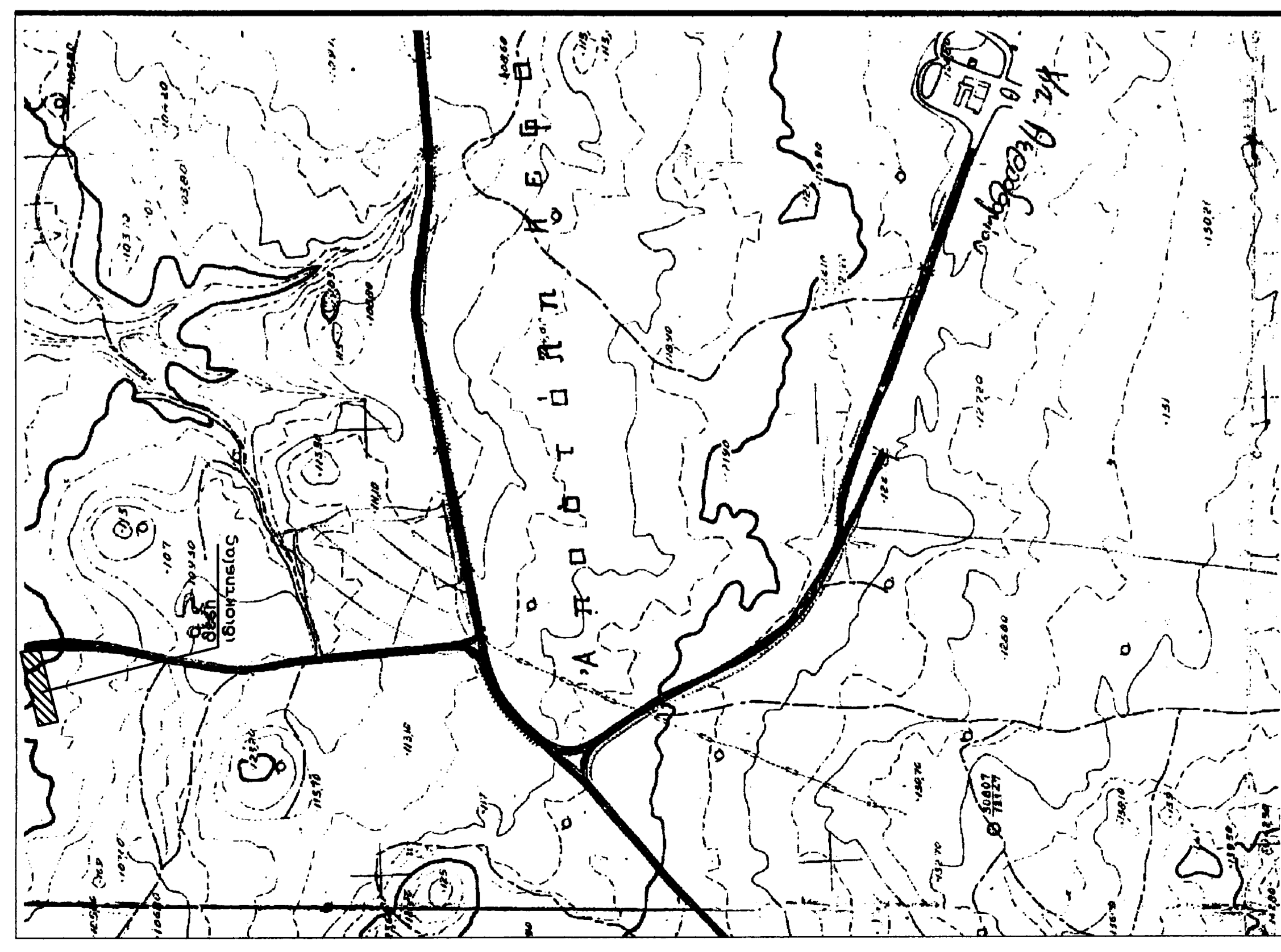
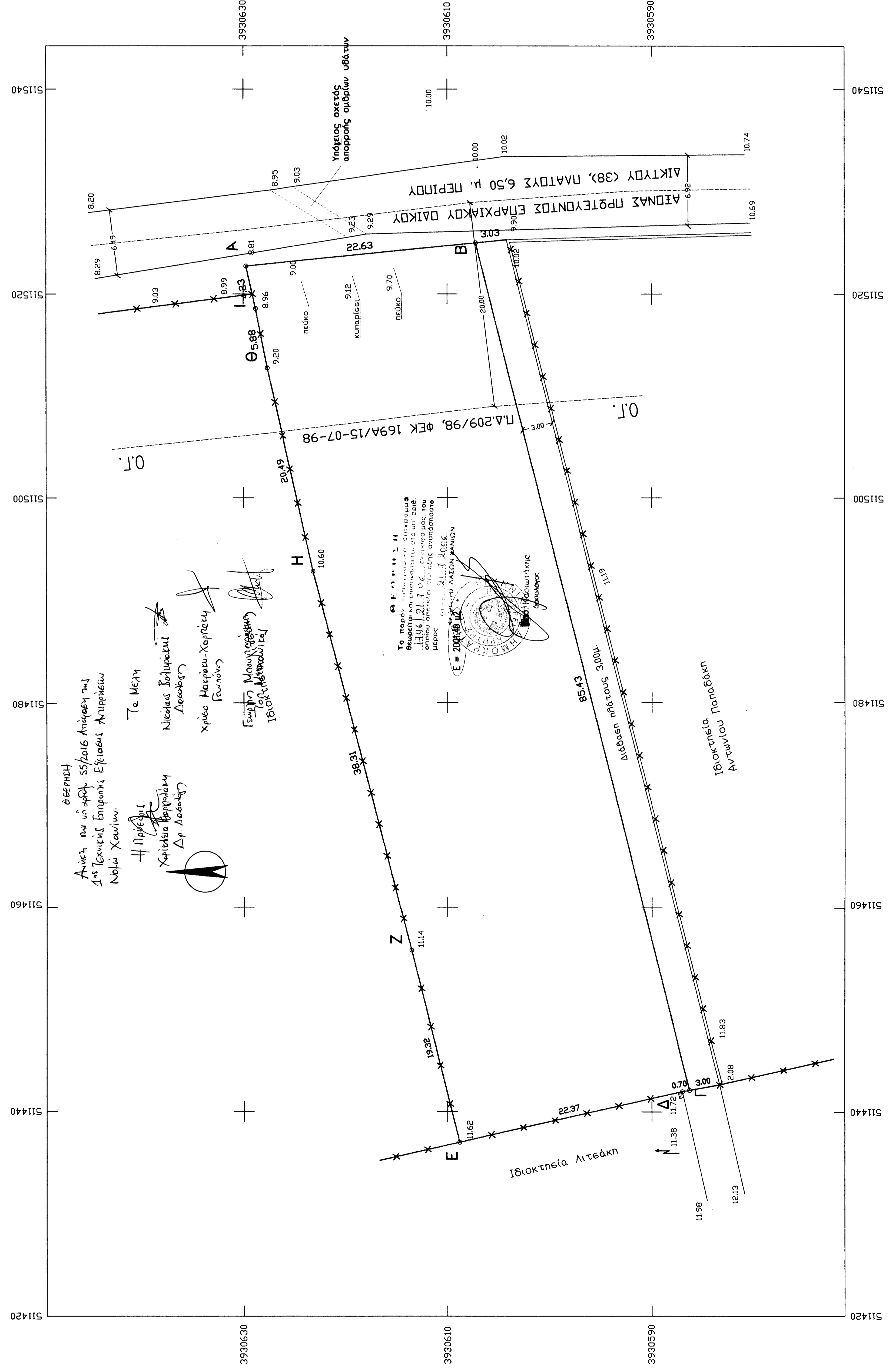

ΑΠΟΣΠΑΣΜΑ ΧΑΡΤΗ ΟΙΚΙΣΜΟΥ
Κ.Λ. : 1/5000

ΤΕΧΝΙΚΟ ΓΡΑΦΕΙΟ
Στέλιος Εμμ. Λεωντάρκης
Πολιτικός Μηχανικός Ε.Μ.Π.
Περίσου 14 Τ.Κ. 73135 Χανιά
Τηλ. 97604 Fax 93533

ΕΡΓΟΔΟΤΗΣ ΓΥΠΑΡΑΚΗΣ ΓΙΩΡΓΟΣ

ΕΡΓΟ ΑΠΟΤΥΠΩΣΗ ΟΙΚΟΠΕΔΟΥ

ΘΕΣΗ ΑΓΙΑ ΤΡΙΑΔΑ, ΔΗΜΟΥ ΑΚΡΩΤΗΡΙΟΥ ΝΟΜΟΥ ΧΑΝΙΩΝ

ΘΕΜΑ ΣΧΕΔΙΟΥ ΑΡΙΘΜΟΣ ΣΧΕΔΙΟΥ
Α - 2
ΚΛΙΜΑΚΑ
1/200

ΧΡΟΝΟΣ ΜΕΛΕΤΗΣ ΜΑΡΤΙΟΣ 2005

Ο ΣΥΝΤΑΞΑΣ **ΘΕΩΡΗΣΗ ΥΠΗΡΕΣΙΑΣ**