

ΔΗΜΟΣΙΟΝΟΜΟΥ 66177

Ο κτηνίατρος/εργαστηριακός υπεύθυνος Ελληνικής Παιδείας, Υγείας και Κοινωνικής Ασφάλισης, κ. Γεώργιος Στεφανής, που διόρισε Εργαστήριο Τροφίμων και Διατροφής στην Κοινότητα του Ν. 1337/83, και δεν έχει επαφές με το κτηνίατρο/εργαστηριακό υπεύθυνο του αναφερόμενου κτηνίατρου με το οποίο θα πραγματοποιηθεί η εξέταση, κατάθεση, κ.λπ.

Ο Διευκρινιστής

ΕΥΘΥΜΙΟΣ ΠΑΠΑΔΗΜΗΣ
 ΠΡΟΤΥΠΟΣ ΜΗΧΑΝΙΚΟΣ
 ΑΔΑΡΧΗ 117/2009 Δ.Ο.Υ. ΣΤΕΦΑΝΗΣ
 ΣΚΑΛΑ - ΛΑΚΩΝΙΑΣ, ΤΗΛ. ΓΡΑΦΕΙΟΥ: 2754-00958
 ΣΚΑΛΑ - ΛΑΚΩΝΙΑΣ, ΤΗΛ. ΓΡΑΦΕΙΟΥ: 2754-00958

ΒΕΒΑΙΩΣΗ

Βεβαιώνεται το Περιεχόμενο της βεβαίωσης, ως επίσημο έγγραφο, με την προϋπόθεση να μην έχει υποστεί αλλαγές και να μην έχει υποστεί αλλαγές στην επιμέλεια του κειμένου.

Ο Διευκρινιστής

ΕΥΘΥΜΙΟΣ ΠΑΠΑΔΗΜΗΣ
 ΠΡΟΤΥΠΟΣ ΜΗΧΑΝΙΚΟΣ
 ΜΕΛΟΣ Τ.Ε.Ε. Α.Π.020/2008
 ΣΚΑΛΑ - ΛΑΚΩΝΙΑΣ, ΤΗΛ. ΓΡΑΦΕΙΟΥ: 2754-00958
 ΣΚΑΛΑ - ΛΑΚΩΝΙΑΣ, ΤΗΛ. ΓΡΑΦΕΙΟΥ: 2754-00958

ΕΡΓΟΔΟΤΗΣ : ΠΑΠΑΔΑΚΟΣ ΣΤΑΥΡΟΣ

ΕΠΚΑ
 ΤΕΧΝΙΚΟ ΓΡΑΦΕΙΟ
 ΣΚΑΛΑ - ΛΑΚΩΝΙΑΣ, ΤΗΛ. ΓΡΑΦΕΙΟΥ: 2754-00958
 ΕΡΜΟΠΟΛΙΣ - ΛΑΚΩΝΙΑΣ, ΤΗΛ. ΓΡΑΦΕΙΟΥ: 2754-00958

ΙΔΙΟΚΤΗΣΙΑ (Α1, Α2, ... Α18, Α19, Α1) ΜΕ ΚΑΔΚ 301282902013
ΠΑΠΑΔΑΚΟΣ ΣΤΑΥΡΟΣ (ΔΙΕΚΔΙΚΟΥΜΕΝΟ ΑΠΟ ΤΟ ΕΛΛΗΝΙΚΟ ΔΗΜΟΣΙΟ)

ΕΜΒΛΑΘΟΝ ΙΔΙΟΚΤΗΣΙΑΣ (Α1, Α2, ... Α18, Α19, Α1) = 5302,77 τ.μ

ΠΕΡΙΦ. ΕΝΟΤΗΤΑ : ΛΑΚΩΝΙΑΣ
ΔΗΜΟΣ : ΕΥΡΩΤΑ
Τ.Κ. : ΣΤΕΦΑΝΙΑ
ΟΔΟΣ : "ΨΗΦΙΑ" ΕΚΤΟΣ ΟΡΙΩΝ ΟΙΚΙΣΜΟΥ ΣΤΕΦΑΝΙΑΣ

ΘΕΜΑ ΣΧΕΔΙΟΥ:
ΤΟΠΟΓΡΑΦΙΚΟ ΔΙΑΓΡΑΜΜΑ

ΑΡΙΘΜΟΣ ΣΧΕΔΙΟΥ

Κλίμακα: 1 : 500

ΧΡΟΝΟΣ ΜΕΛΕΤΗΣ: ΣΕΠΤΕΜΒΡΙΟΣ 2013

Ο ΜΗΧΑΝΙΚΟΣ

ΕΥΘΥΜΙΟΣ ΠΑΠΑΔΗΜΗΣ
 ΠΡΟΤΥΠΟΣ ΜΗΧΑΝΙΚΟΣ
 ΑΔΑΡΧΗ 117/2009 Δ.Ο.Υ. ΣΤΕΦΑΝΗΣ
 ΣΚΑΛΑ - ΛΑΚΩΝΙΑΣ, ΤΗΛ. ΓΡΑΦΕΙΟΥ: 2754-00958
 ΣΚΑΛΑ - ΛΑΚΩΝΙΑΣ, ΤΗΛ. ΓΡΑΦΕΙΟΥ: 2754-00958

ΟΡΘΟΙ ΔΟΜΗΣΗΣ
 Για τα κτίρια κατοικίας:

Π.Δ. η/ν. 24-05-85 (Φ.Ε.Κ. 270.Δ.01-05-1989)
 όπως έχει τροποποιηθεί και ισχύει σήμερα.

Απόσταση από οδό: 4000,00 τ.μ.
 Ελάχιστο κτίσιμο: 20 %
 Μέγιστο κτίσιμο: 40 %
 Πλάτος οδού: 10,00 τ.μ.
 Πλάτος οικοπέδου: 4000 τ.μ.
 Δομή: Υπόγειο, δύο όροφοι, 01.
 Σ.Δ. (για κατοικία): 05, 05, 007 τ.μ.
 Υψος κτιρίου (μέγιστη): 7,50 (2 όροφοι + 1,20μ για στέγη)
 Υψος κτιρίου: 2,00 τ.μ.
 Υψος κτιρίου: 2,00 τ.μ.
 Υψος κτιρίου: 2,00 τ.μ.

(*) Ακόμα με τη χρήση του υπαρκτού κτιρίου, εξίσου θα καλυφθεί ο όγκος του κτιρίου.

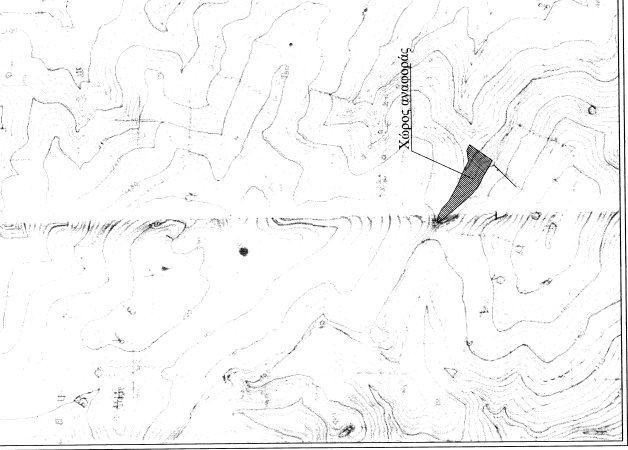

ΓΕΩΡΓΙΟΣ ΠΑΠΑΔΗΜΗΣ
 ΠΡΟΤΥΠΟΣ ΜΗΧΑΝΙΚΟΣ
 ΑΔΑΡΧΗ 117/2009 Δ.Ο.Υ. ΣΤΕΦΑΝΗΣ
 ΣΚΑΛΑ - ΛΑΚΩΝΙΑΣ, ΤΗΛ. ΓΡΑΦΕΙΟΥ: 2754-00958
 ΣΚΑΛΑ - ΛΑΚΩΝΙΑΣ, ΤΗΛ. ΓΡΑΦΕΙΟΥ: 2754-00958

25.08.2013-2-2014

ΕΛΛΗΝΙΚΗ ΔΗΜΟΚΡΑΤΙΑ
 ΥΠΟΥΡΓΕΙΟ ΠΑΙΔΕΙΑΣ, ΕΡΕΥΝΑΣ ΚΑΙ ΘΡΗΣΚΕΥΜΑΤΩΝ
 ΓΕΝΙΚΗ ΔΙΕΥΘΥΝΣΗ ΣΧΟΛΙΚΗΣ ΔΙΟΙΚΗΣΗΣ
 ΔΙΕΥΘΥΝΣΗ ΕΠΙΧΕΙΡΗΣΙΑΚΗΣ ΣΥΜΒΟΥΛΕΥΣΗΣ
 ΕΠΙΧΕΙΡΗΣΙΑΚΟ ΠΡΟΓΡΑΜΜΑ "ΕΠΙΧΕΙΡΗΣΙΑΚΟ ΠΡΟΓΡΑΜΜΑ ΚΑΛΩΝ ΕΠΙΧΕΙΡΗΣΙΑΚΩΝ ΣΥΜΒΟΥΛΕΥΣΕΩΝ"

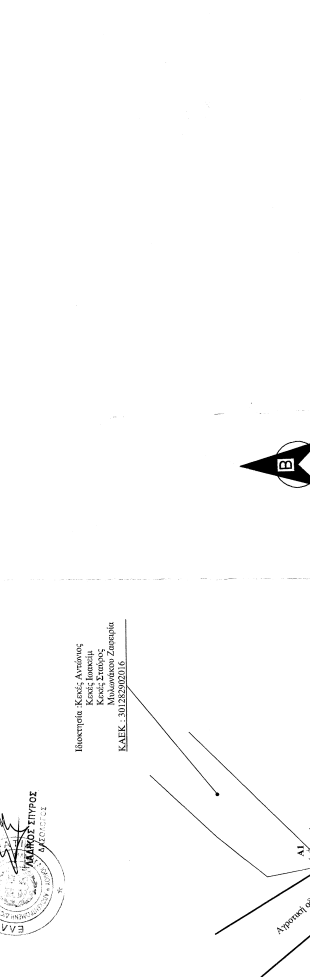

A/A	Επιπέδου Σύστημα	Χ.Ε.Σ. (τ.μ)
A1	374652,974	4079146,280
A2	374663,805	4079143,073
A3	374677,890	4079135,540
A4	374692,720	4079121,610
A5	374727,470	4079102,810
A6	374749,220	4079093,320
A7	374773,180	4079081,270
A8	374795,300	4079064,580
A9	374806,728	4079058,465
A10	374774,301	4079033,191
A11	374763,170	4079029,330
A12	374743,480	4079021,420
A13	374728,850	4079008,460
A14	374715,770	4079007,040
A15	374706,630	4079004,920
A16	374693,980	4079008,850
A17	374677,100	4079108,540
A18	374657,690	4079113,050
A19	374649,850	4079143,113

ΠΑΡΑΡΤΗΡΗΣΕΙΣ
 Για τις μετρήσεις χρησιμοποιήθηκαν:
 Εξοπλισμός GPS: 801 (4x) και 802 (1x)
 Κλίμακα: 1:5000 (για 801) και 1:500 (για 802)
 Εξοπλισμός: Ηλεκτρονικός οριζώντιος
 Εργαστήριο: Εργαστήριο Γ.Υ.Σ. 7383_4